やっぱりベーシックじゃないですか？結局、読んでる「ゲームボーイ」

ゲームボーイ

MONTHLY
360YEN
(本体価格350YEN)

1991 JUNE
6

1991年6月1日発行(毎月1回1日発行)第6巻第6号
1986年10月22日第三種郵便物認可

ゲームボーイ
ゲームボーイウォーズ
リトルマスター ～ライクバーンの伝説～
スーパーロボット大戦

スーパーファミコン
シムシティー
ドラッケン
スーパープロフェッショナルベースボール
遥かなるオーガスタ

メガドライブ
ラングリッサー
マーベルランド

PC-エンジン
シャーロック・ホームズの探偵講座
ヘルファイアーS
パチ夫くん幻の伝説

ファミコン
麻雀倶楽部 永田町
高橋名人の冒険島Ⅱ
飛龍の拳スペシャル ファイティングウォーズ

ネオジオ
ASOⅡラストガーディアン

ゲームギア
ギアスタジアム
マッピー

つぃに誕生！

視力回復トレーニング講座

アメリカから上陸。全米で43万人がその効果を証明!! 画期的トレーニング遂に公開！

©1987 BERESFORD,VISION THERAPY INCORPORATED

★アメリカ視力回復協会編

器具や薬は使いません。視力回復の理論を築いたベイツ式訓練法により、あなたの眼は救えます！

※当講座は緑内障や白内障など、眼の疾患を治療するものではなく、これらの視力障害の方は専門医にご相談ください。

視力0.1以下でもあきらめるな！遠視・乱視も訓練しだい

視力でお困りのあなたに朗報です。自宅で気軽に訓練できる視力回復法が全国で反響を呼んでいるのです。もともと近・遠・乱視・老眼などは病気ではなく、網膜の像の焦点が合わないために起こる視覚的な現像です。当講座は全米で約43万キットを販売し実証されたトレーナーシステムを採用、眼の自然回復力を強化しながら、短期間に効果をあげ、あなたの眼を救います。

体験マンガ

らくらくトレーニングで、メガネ・コンタクトにサ・ヨ・ナ・ラ。

視力の衰えの原因は緊張やストレスです。当講座ならそれらをときほぐし、視力を強化する25のトレーニングメニューに従い、「朝晩20分、1か月」続けるだけでムリなく楽しく目標を達成することができます。

特に10代から20代の近視には効果絶大で今実行しなければ、とりかえしがつきません。メガネやコンタクトは一生のハンデ。驚異の方法を体験してみませんか！

体験者の喜びの声

以前サッカーをやっていてメガネをかける必要を感じていましたが、最近になってプログラムを開始。3か月後の運転免許の視力検査にもパスし、0.8以上にアップ…。

（加藤健二・20才）

●このプログラムの開発者の御略歴●

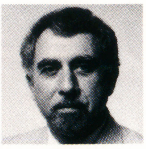

ユージン・クォーリー博士

★ユージンクォーリー博士　カリフォルニアを中心に視力回復法と科学的な眼の研究、臨床訓練指導によりこのプログラムの開発に努めた。★ベレスフォード博士　レスター大学の理学・哲学博士号を持つ英国の科学者。現在、米科学発展協会会員で、米国検眼振興協会にも所属。

左のハガキを今すぐポストへ!!

案内書無料急送!!

お急ぎの方はお電話で！ ☎東京03（3318）6111代　受付：朝9時30分～夜9時（年中無休）

日本視力回復協会　〒166東京都杉並区成田東4-36-15

ついに日本版が誕生!!

© 1987 BERESFORD, VISION THERAPY INCOPORATED

視力回復トレーニング

近視、乱視、遠視、老眼の
復活は夢ではない!!

●このハガキ1枚であなたの眼が変わる!!

きりとり線

郵便はがき

料金受取人払

杉並局承認

290

差出有効期間
平成4年8月
31日まで

切手はいりません

166-

（受取人）

東京都杉並局私書箱44号
（〒166 東京都杉並区成田東4-36-15）

日本視力回復協会

視力回復トレーニング講座

きりとり線

※このハガキを今すぐポストへ!!

D305

●視力回復トレーニング講座のくわしい

案内書無料急送

氏名	フリガナ	年令	
〒		電話	（　　）
住所	フリガナ		
	フリガナ		

CONTENTS

JUNE 1991 ゲームボーイ6

快感指数100%夢見るように踊りたい

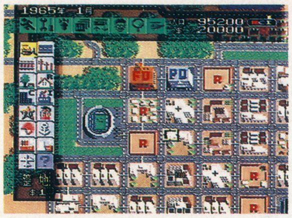

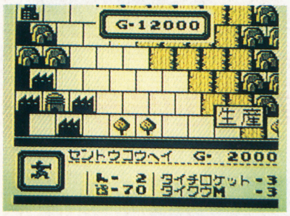

SUPER FAMICOM スーパーファミコン

●春爛漫！ SFC最新情報

シムシティー……4

ドラッケン……10

スーパープロフェッショナルベースボール……14

遙かなるオーガスタ……16

バトルドッジボール……153

GAME BOY ゲームボーイ

ゲームボーイウォーズ……18

リトルマスター～ライクバーンの伝説……78

スーパーロボット大戦……76

フリートコマンダーVS……152

ウィザードリィ外伝I……151

バトルギウス……151

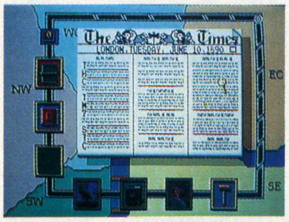

Ⓡand©1989Maxis／©1991Nintendo ©1989,1990Infogrames All Right Reserved／©1991 Kemco ©1991 JALECO LTD. ©1991 ICOM Simulations, Inc. ©1991 Sleuth Publications, LTD. ©NCS CORP. 1991

PC-ENGINE PC-エンジン

シャーロック・ホームズの探偵講座……136

ヘルファイアーS……140

パチ夫くん幻の伝説……142

スプラッシュ・レイク……154

天使の詩……135

FAMILY COMPUTER ファミコン

麻雀倶楽部 永田町……80

高橋名人の冒険島2……82

クロックス……86

飛龍の拳スペシャル……84

MEGA DRIVE メガドライブ

ラングリッサー……72

マーベルランド……74

アミューズメントクラブ Vol.6

スケールモデル……148

GAME GEAR ゲームギア

ギアスタジアム……40

マッピー……150

NEO GEO ネオ ジオ

ASOIIラストガーディアン……144

REGULARS

新作ゲーム評論……24

大技バグ……28

孤島の異変……56

GB情報局……88

カオス・竜人戦記……103

コールミー……119

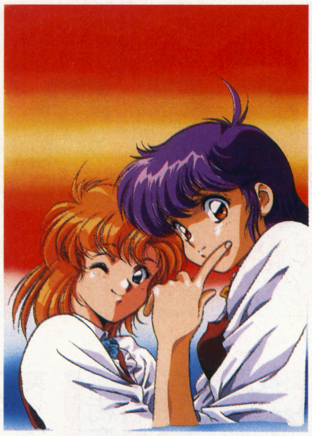

表紙セル画／スタジオわしじゃ・うるし原智志

次号7月号は

5月30日㈭発売

スーファミ大戦略だ

★シムシティー　★ドラッケン　★スーパープロフェッショナル ベースボール　★遙かなるオーガスタ

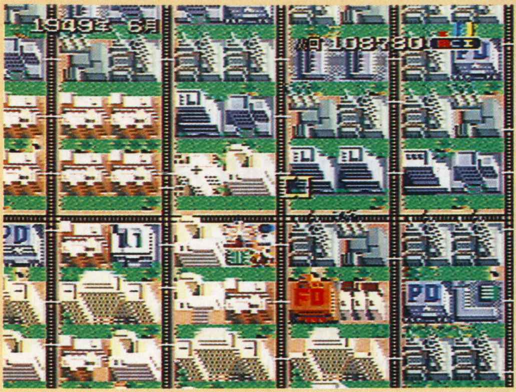

本命「シムシティー」

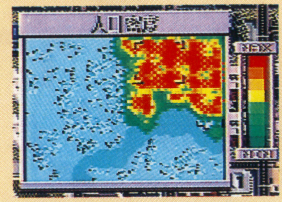

今も尚、パソコン版でヒットを続ける名作が、SFCに登場。理想の街を作り、名市長になろうじゃあ〜りませんか！

任天堂	発売中	¥8,000(税込)	SFC カートリッジ

「シムシティー」とは、都市育成シミュレーションゲーム、つまり街を作るゲームだ。プレイヤーであるキミは、市長となって無人の大地に街を作る。このゲームの基本であり最大の要素である「3大地区」を構成していき、産業や交通、治安、災害など、様々な面に目を向けながら、その「3大地区」を発展させ、人口を増やしていくのだ。人口増加につれて、街はビレッジからタウンへ、そしてシティへと発展していく。最終段階であるメガロポリスまで発展させる事ができれば、キミは誰からも認められる市長となり、理想の街を手に入れる事がでるのだ。

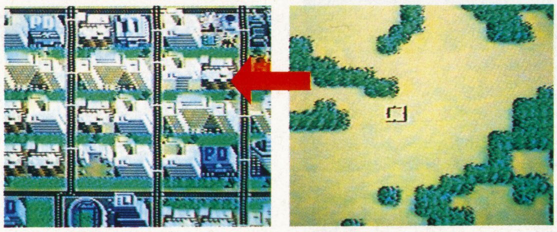

何もない大地に
自分だけの街を作る

3　大　地　区

▲工業地区。住民の職場であり、物品を製産する場だ	▲商業地区。住民の職場であり、物品を供給する場でもある	▲住宅地区。人々の住居を建設し、住む場所だ

「シムシティー」はパソコン版で今もヒットし続けている名作中の名作。このSFC版は、その名作に更にオリジナルの要素を加えたパワーアップ版なのだ。四季の概念を導入し、地形色を変化させる事によって生み出す視覚効果や、カジノ、遊園地等のオリジナル建築物、市長にアドバイスを与えるDr.ライトの登場など、新要素はパソコン版でならした人さえも唸らせる充実した内容になっているぞ。

街を発展させる

名　称	人　口
ビレッジ	2,000人未満
タウン	2,000人以上
シティー	10,000人以上
キャピタル	50,000人以上
メトロポリス	100,000人以上
メガロポリス	500,000人以上

Ⓡand©1989 Maxis／©1991 Nintendo
Licensed to Nintendo

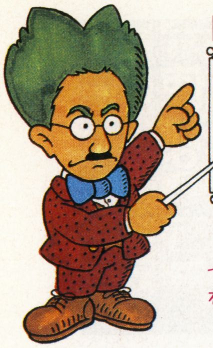

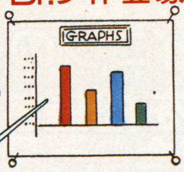

名アシスタントのライト氏は、様々な助言をしてくれるぞ

▲モード選択画面。まずは練習モードでゲームのコツをつかもう

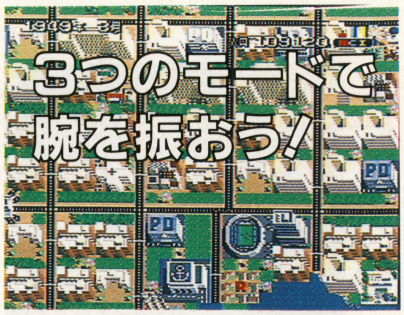

3つのモードで腕を振ろう!

「シムシティー」には3つのプレイモードがある。「練習」でゲームに慣れ、「シナリオ」で腕を磨き、応用力を身につけ、「最初から」でキミの実力を見せよう。SFCの新要素「Dr.ライト」のアドバイスを参考にしながら、3つのモードにチャレンジだ！

練習

5年間で人口3万人の街作りにチャレンジするモード。目標がゆるめな上に、アシスタントであるライト氏からのアドバイスを多く聞く事ができるので、ゲーム内容を把握するのに最適。まずはこのモードで慣れよう。

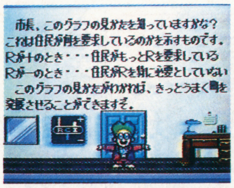

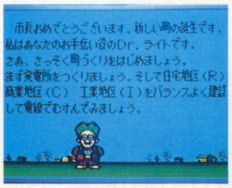

他のモードに比べ、ここではDr.ライトからより多くのアドバイスを受けられる。プレイに役立てよう

お助けマン Dr.ライト

▲練習モードでは、マップの選択ができない。小さめのマップだけど、頑張ってクリアを目指せ！

▼5年間で人口3万人の街を作らなければならない。ここでつまずくようじゃだめだぞ

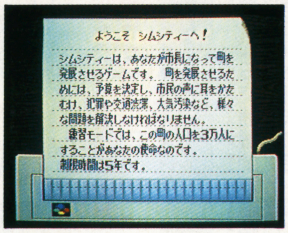

最初から

1000種類ものマップから1つを選び、そこに街を作っていく、いわば実践のモード。目標は設定されてないが、最終ボーダーラインとなるのはやはりメガロポリス。人口を50万人以上に増やせるかどうかは、市長としてのキミの腕次第だ。さあ、誰からも認められる理想の街を作ろう！

▲電力をひき、建物を建て、交通網を整理し、徐々に街を作っていく。目指せ、50万人！

▼マップNo.061は、水辺が少なく人口を増やし易い地形だ。最初はこれを選んだ方がいいかもね

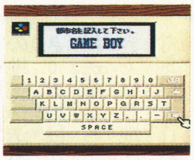

マップ選択・都市名決定、レベル設定したらスタート。マップはナント1000枚！レベルは3段階だ

シナリオ

災害によって破壊された街を、期限内に復興させるのがこのモードの目的。「シムシティー」の代表的な問題を抱えた各シナリオを、キミの頭脳で制覇せよ！ かなり難しいシナリオもあるけど、失敗したら市長職を失ってしまうのだ。表面上の問題だけでなく、その問題が起こった根本的な原因から対策を練っていくことも、各シナリオ攻略のポイントだぞ。

▲シナリオ選択画面。難易度の高いシナリオが多く、やりがいがあるぞ

シナリオモードのポイント

1906年	サンフランシスコ 大地震発生	復興期限 5年	大地震発生後の火災をいかにして抑え、街を復旧させるかがポイント
1961年	東京 大怪獣出現	復興期限 5年	怪獣に破壊された街の復旧はもちろん、環境汚染の対策も重要なポイント
1965年	ベルン 交通渋滞	復興期限 10年	ここでは交通渋滞だけを念頭に置いて、その対策を考えよう
1972年	デトロイト 犯罪多発	復興期限 10年	工業地区のスラム化から起こる犯罪。警察署と職場を増やす対策をとろう
2010年	ボストン 原発事故	復興期限 5年	メルトダウンにより発電所付近は放射能で使えない。周辺地域を使用するのだ
2047年	リオデジャネイロ 大洪水発生	復興期限 10年	大洪水発生後、街は停電に。まずは水害対策から取りかかろう

隠されたシナリオ

6つのシナリオを全てクリアすると、新たに2つのシナリオがあらわれるのだ。更に難しいその2つがクリアできるようになれば、キミも晴れて名市長だ。

▼電力網は断線し、火災が発生、発電所付近は放射能に汚染されている。どうする!?

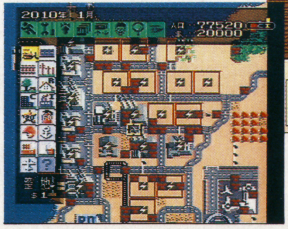

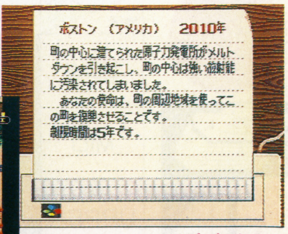

▲これはボストン原発事故のシナリオ。メルトダウンで被害を受けた街を復興させよ！

アイコンの使い方を把握しよう

「シムシティー」の基本画面は左に示した通りだ。
街を発展させる為のアイコンは、大きく分けて2つある。横一列のアイコンは街の情報などをキャッチするためのもので、縦二列のアイコンは建築物などを配置するためのものである。
ゲームをプレイするうえで、これらのアイコンの内容を把握しておく事は最重要ポイント。何事も、基本を抜きにして応用は語れないもの。これから説明する、それぞれのアイコンの内容を把握し、プレイに備えよう。

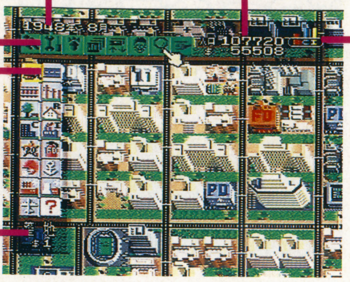

建築物などを配置するアイコンの説明

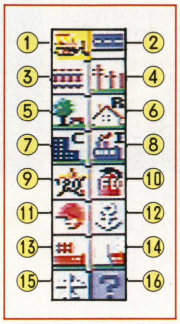

街を構成する建築物などに関するアイコンは16種類ある。それぞれの内容を理解することからゲームを始めよう。

① 整地

緑地や水辺、建築物などを整地し、サラ地に変えたい時使用する。また、火災の延長を防ぐための空地づくりにも有効となるぞ。

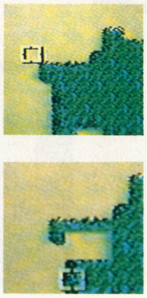

緑地はもちろん、建築物や水辺だって整地できるぞ

② 道路

主要となる交通機関が道路だ。面積1×1につき、建設費は$10と安いが、造りすぎると交通渋滞や公害発生の元となるから要注意。水域に造った場合は橋となるぞ。

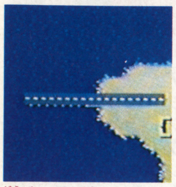

道路は面積1×1につき$10の建設費と$1の維持費がかかる。(橋は$20、$4)

③ 線路

道路と共に重要な交通機関。道路の渋滞を緩和する役割を果たすので、混雑している地域には必ず敷設したい。水域に造った場合は海底トンネルとなるぞ。

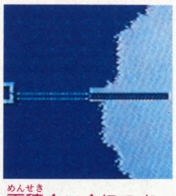

面積1×1につき、建設費$20と維持費$4がかかる。(トンネルは$40、$10)

④ 電線

発電所で作られた電気を他の地域へ送る。すでに電気がきてる地区から、まだの地区に送る事も可能。でも電気がきている地区に隣接して新たな地区を作る場合は必要ない。

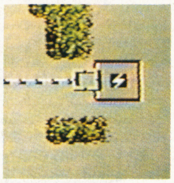

建設費は$5、水域でのケーブルは$10。電気がきてない地区は雷(?)マーク点滅

⑤ 公園

住民の憩いの場として、快適な生活環境を与えてくれる。その為、付近の地価を上昇させる効果も持ち合わせているのだ。税収アップに便利。

建設費は$10。工場の周辺などに配置して、環境汚染を和らげる方法もある

⑥ 住宅地区

人々が住む地区。人口密度と地価の影響で、初期段階を過ぎてから16通りに変化していく。人口が増え、地価が上昇していくにつれ、アパートから一戸建て、そしてマンションへと発展していくワケだ(下表参照)。
また、学校や病院が勝手に建つ事もあるぞ。

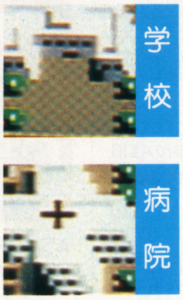

学校と病院は、街が発展していくと勝手に建ってくれるぞ

地区＼レベル	0	1	2	3	4
LOW					
MID					
UPPER					
HIGH					

TOP

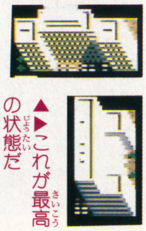

▲▶これが最高の状態だ

⑦ 商業地区

住民が消費する物品の生産や販売を行う地区。ここは住民の職場でもある。商業の発展は街の発展に大きく影響され、人口密度と地価が上昇するにつれて20通りに変化していく(下表参照)。犯罪は人口密度が高く、地価の低い所に起き易いので、治安面には十分な注意を払おう。

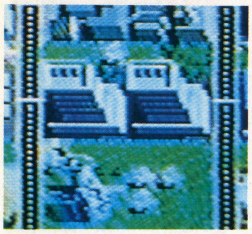

道路などの交通機関に面した所に配置した方がいい

地区＼レベル	1	2	3	4	5
LOW					
MID					
UPPER					
HIGH					

TOP

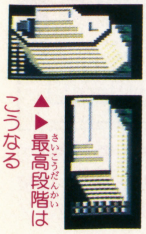

▲▶最高段階はこうなる

SimCity

8 工業地区

住民の職場であり、物品を生産するところ。街の発展には欠かせない要素だが、その一方では環境汚染や交通渋滞などの環境悪化を招く要因ともなってしまう。
人口密度と地価の上昇によって8通りに変化し、発展していくが(左表参照)、それに伴って公害発生率も高くなっていくから要注意。

地区＼レベル	1	2	3	4
LOW		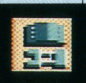		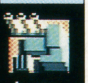
HIGH	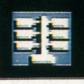			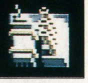

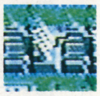

大気汚染など公害の元となるので、住宅、商業地区と離した方がいい

9 警察署

周辺地区の犯罪発生率を抑える。ひとつの警察署の力が及ぶ範囲は決まっているので、その範囲を把握し、犯罪マップに注意しながら効率の良い配置を施していこう。

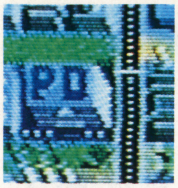

道路や線路に面してない所に配置すると守備範囲が半減してしまうから注意

10 消防署

周辺で発生した火災の消火を行う。警察署同様、ひとつの消防署が作業にあたれる範囲は決まっているので、マップを良く見ながら効率的な配置を施していこう。

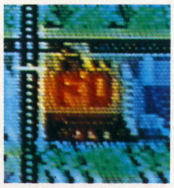

警察署同様、道路や線路に面してない所に配置すると、守備範囲が半減するぞ

11 スタジアム

街がある程度発展すると、スタジオ建設要望の声が住民からあがる。建設すると人々が集まるが、交通渋滞などの問題を引き起こす事にもなる。

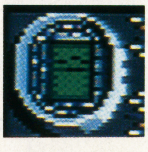
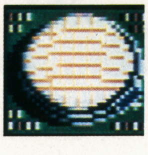

競技場かドーム球場のどちらかがランダムに建設されるのだ

12 港

船による資材運搬などが行われ、工業地区を発展させる。だが、その一方で海難事故発生の恐れもあるため、周辺に対して十分な注意が必要だ。

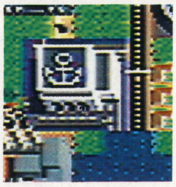

これもまた、道路か線路かに面してないと、その効力が半減してしまうから注意

13 火力発電所

電気を作り、建築物に電力を供給する。建設費は安いが、1箇所につき　約50地区までしか配電能力がなく、光化学スモッグを出すために大気汚染の原因となってしまう。

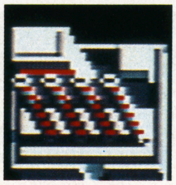

建設費用は安いが、電力供給範囲が狭く、光化学スモックで環境汚染の原因となる

14 原子力発電所

やはり電力を供給する。1箇所につき約150地区もの配電能力を持つが(火力発電所の3倍)、建設費が高く、恐ろしいメルトダウン(炉心溶融)の危険を伴っている。

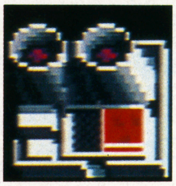

建設費はやや高いが、電力供給範囲は広い。メルトダウンが起こるとやっかいだ

15 空港

人の流れを活発にする為、商業の発展に大きく関係する。だが、一方では墜落事故や周辺の環境悪化などの問題を抱えているから注意しよう。

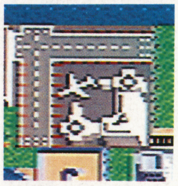

建設費は$10,000とバカ高だが、商業発展の為には是非とも設置したいところだ

16 プレゼント

SFC版「シムシティー」オリジナルの要素のひとつが、このプレゼント。
これはゲーム進行中にライト氏から贈られてくる、ちょっと趣向の違う建築物なのだ。様々な建築物があるけど、そのうちの12種類を左に示したから参考にしよう。どれも街の発展に役立つものばかりだ。
なお、プレゼントによ建築物の建設費は全て100$。こりや安くてお得とくだよね。

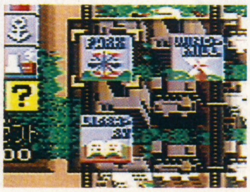

▼街の発展にとつて貴重な役割を果たしてくれるプレゼントは、最大4個までキープできるぞ。必要に応じて選択し、建設しよう

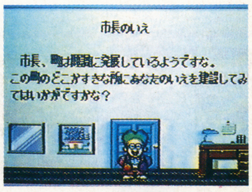

▲Dr.ライトから素敵なプレゼント！ ナント市長、つまりキミの家が建てられるんだって！ 市長の家は街の発展に伴って2段階に変化するぞ

主なプレゼントとその効果

名称	画面	効果
市長の家	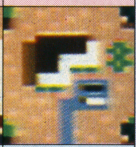	▲周辺地域の地価が上昇する。(公園の2倍)
銀行	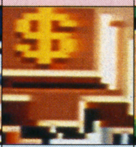	▲目的地となり人が集まる。$1万借りる事ができる
遊園地	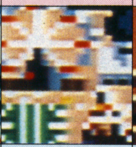	▲目的地となり、人が集まる。$200の特別収入がある
カジノ	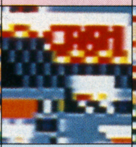	▲目的地となり、人が集まる。$300の特別収入がある
動物園		▲目的地となり、人が集まる。$100の特別収入がある
大きな公園	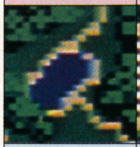	▲周辺地域の地価が上昇する。(公園の2倍)
強力な警察	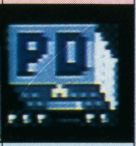	▲守備範囲が通常の1・5倍。その名の通り強力
強力な消防署	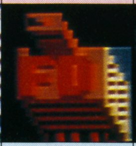	▲守備範囲が通常の1・5倍。その名の通り強力
図書館	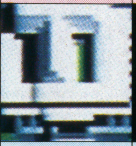	▲目的地となり、人が集まる。$100の特別収入がある
駅	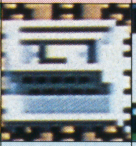	▲周辺地域の地価が上がり、$100の特別収入がある
風車	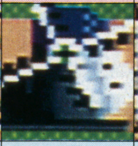	▲目的地となり、人が集まる。$100の特別収入がある
噴水		▲目的地となり、人が集まる。$100の特別収入がある

街の情報などに関するアイコンの説明

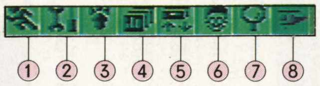

街のデータや状況を知りたい時や、ゲームの設定をちょっと変えたいって時などは、このアイコン群を使おう。全部で8種類あり、かなり重要な役割を果たしてくれるぞ。

① スピード

ゲーム中の時の流れを4段階に変えられる。一番右のアイコンはポーズで、時間は止まるが市長としての仕事は続ける事ができる。問題発生時の対策を練る場合など、時間をかけたい時に便利だ。

② オプション

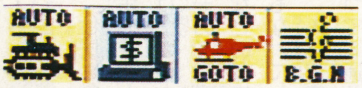

左から、自動整地(整地しなくても建物を建てられる)、自動予算(決算時に予算配分を変えない)、自動移動(問題が起きた時現場に急行)、BGMの有無。好みで設定しよう。

③ 災害

意図的に災害を起こし、街を破壊できる。災害なんて起こらない方がいいのに、何故こんなアイコンが?と思う人もいるだろう。だが、一度セーブしてからこれを使えば、実際に災害が起こった時の練習になるワケだ。ウィークポイントも把握できるしね。

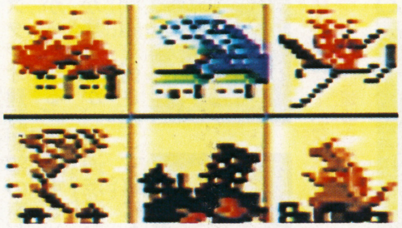

▲災害は、上段右から飛行機事故、洪水、火災、下段右から怪獣、地震、竜巻の6種類ある

▼これは怪獣による災害。実際に怪獣が出現して街を破壊していくのだ。火災も起こってこりゃ大変

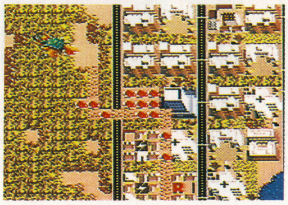

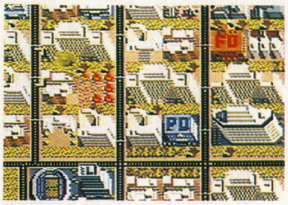

▲こちらは竜巻。やはり画面内を竜巻が通過する様子が映し出される。街が破壊されてしまったぞ

④ インフォメーション

街に関する様々な情報やデータをキャッチしたい時に使用するアイコンだ。マップやグラフ、表などによって、街の状態をマメにチェックしよう。ちなみに歴史とスケールモデルは、SFC版のオリジナル要素だぞ。

▲インフォメーションは6種類。マップは更に9種類のアイコンに分かれるぞ

マップ

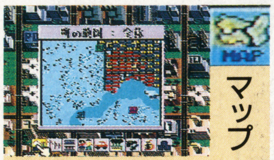

電力や交通網、人口分布など、様々な街の状況(大きくわけて9つある)を見る事ができる

グラフ

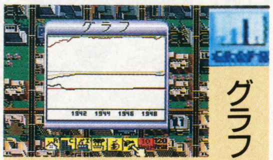

3大地区の発展状況や、1地区の公害、地価、犯罪などのデータを過去から現在までグラフで表示

予算

税率や消防、警察、交通の各予算を、決算を待たずに調整、設定できる。自動予算の時は使えない

評価

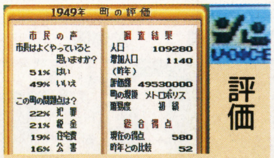

住民からの市政に対する評価がわかる。60%くらいの人から支持を受けていれば大体安心と見ていい

概略

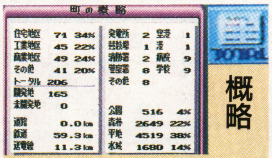

3大地区や道路、線路、その他の建築物など、街の開発状況を数字による一覧表として見れる

歴史

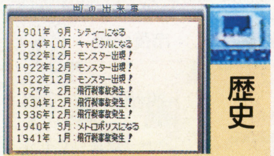

かつて街の呼称が変わった事や過去に起こった出来事など、街の歴史を年表で見る事ができる

銀行

Dr.ライトからのプレゼントのひとつ。このアイコンを使うと$10,000を借りる事ができる

スケールモデル

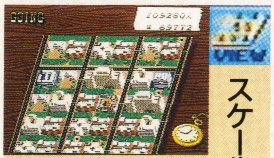

これもDr.ライトからのプレゼント。これを使うと市長室から自分の街を見れる。しかも斜めからだ

⑤ ロード・セーブ

ゲームを中断したい時にデータのセーブを行うアイコン。セーブは2つまで可能。マメにセーブしておけば、ちょっとミスった時などにすぐやり直しできるよね。

⑥ Dr.ライト

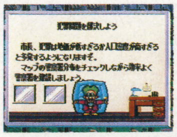

ちょっと手に負えない問題が起こったり、運営に行き詰まったりした時などに、ライト氏を呼び出してアドバイスを聞いてみよう。彼の適切なアドバイスは大いに力になるハズだ。

⑦ 虫めがね

画面内の3大地区の人口と地価のランクを見る事ができる。これによって発展状況を詳しくキャッチできるのだ。

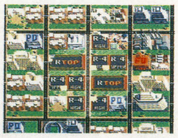

見れる範囲は、2段階に調節できる。そっと覗いて見てごらん。

⑧ 移動

問題が起こった時、現場の画面をすぐ見れる。オプションで自動移動にしてない時ね。

さて、システム面を色々と説明してきたワケだが、実際にプレイする時はどんな手順でやったらいいのか、さわりの部分で説明していこう。この基本をマスターした後街をどれだけ発展させる事ができるかは、キミの腕にかかっているぞ。

まずは発電所を建設して電力を作ろう

まずは発電所の建設だ。街を動かす元になるのは電気だからね。ここで火力にするか原子力にするかはキミ次第。GBは、とりあえず原子力発電所を建てる事にした。メルトダウンの危険はあるが、やはり電力の供給範囲が広いのは魅力だ。

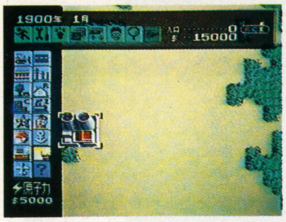

▲いきなり発電所を配置するわけだが、画面の端、もしくは陸地の端が望ましい

住宅・商業・工業の3大地区を配置

人口を増やす最大要素となる3大地区の配置だ。工業地区は、住宅・商業地区と離して配置した方がいいぞ。工場で公害が発生すると、その地域から人が離れ、スラム化してしまうからね。そうなると犯罪まで増加してしまうのだ。

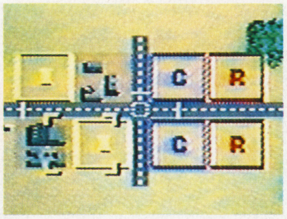

▲工業地区だけはちょっと離して配置しよう。商業地区と住宅地区は隣接していても問題ない

電線を引いて各地区に電力を供給

3大地区を配置する時、発電所から電線を引く事を忘れずに。電力が供給された地区に隣接して新たに地区を配置する場合は、電線を引く必要がなく、離して配置する時は電線を引かなければならない。この事を頭に入れて配置していこう。

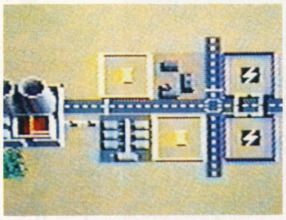

▲3大地区の配置に伴って電線をひいていこう。電力が供給されてないと雷(?)マークが点滅するぞ

道路や線路などの交通網を敷設

次に交通網の敷設だ。なるべく建築物に接した所に交通網を配置しよう。もしくは配置した交通網に面した所に建物を建てよう。そうでないと発展しにくくなるからね。道路は渋滞や公害を引き起こすけど、予算の関係上多くなるのは仕方ないぞ。

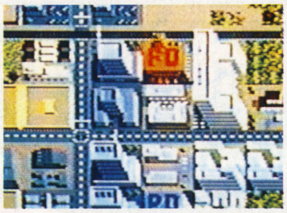

▲線路は渋滞や公害の心配がないが、敷設と維持費がかかるからどうしても道路の方が多くなる

住民の憩いの場、公園を建設しよう

住民の憩いの場を作り、より住み心地の良い街を形成していこう。とりあえずは公園の建設が望ましい。できれば工場の周辺に配置した方がいい。公害をある程度柔らげる効果もあるからね。欲を言えば最初からある緑地の方が更に望ましいのだが。

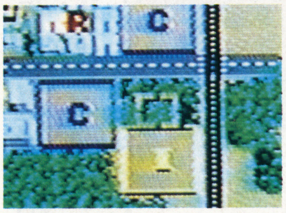

▲このように、工業地区とその他の地区の間に公園を配置する事をオススメするぞ

警察署と消防署を交通網に面して配置

街がある程度形をなしてきたら、警察署と消防署を配置しよう。前述した通り、この2つは道路や線路に面した場所でないと、守備範囲が半減してしまう。この事を考慮し、なおかつ人口の増加に注意しながら、適した場所に配置しよう。

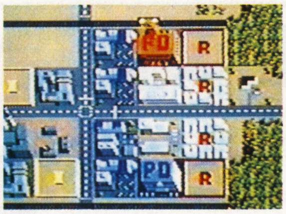

▲警察署と消防署は、交通網に面した場所に配置しよう。効力を十分に発揮して欲しいからね

1年が経過したら予算をチェック

1年間が過ぎると予算を決める画面になる。税率は5%～9%ぐらいが無難。税率が低いと人口が増えるが、税収額が減り、市政に影響が出る。逆に高いと税収は上がるが人口が増えにくくなる。まあ最初は7%と決めてプレイした方がいいぞ。

▲税率は5%～9%が無難。最初はその中間の7%を維持してプレイした方がいいぞ

要求インジケーターに注意せよ

画面右上に表示されている要求インジケーターはマメにチェックしよう。現在必要な地区は何かを教えてくれるのだ。多少誤差はあるが、最初はこれに従って配置を決めた方がいいぞ。

▲この場合は住宅地区以外がもっと必要だって事

画面に表示されるメッセージを見よ

ゲーム中にいきなりメッセージが表示される事がある。これは住民からの要求なので、表示されたらすぐ対処した方がいいぞ。

▲住民からの要求が表示されたら、早急にそれに対処しよう

キミの腕で街を更に発展させよう！

ケムコ
5月24日発売予定
￥8,500(税込)
BUカートリッジ

ドラッケン

悪の心に目覚めたドラゴンが人間たちに危害を加え始めた。平和の地を取り戻すためには各王子のシンボルである8つの宝石を集める必要があったのだ。

見よ! これがフィールド画面だ

フィールド上では360度好きな方向に動けるだけでなく、左の写真のように時間の流れも表現され、超リアル!!

日暮れ

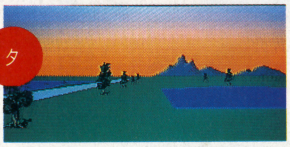
夕

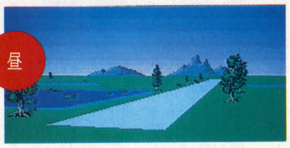
昼

日の出

真夜中

夜

まずアイコンを使いこなそう!

左写真の画面右下にある9種類のマークをクイックすることで、様々な動きをすることができる。慣れると使いやすいぞ!

見やすいのだ

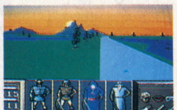

◀アイコンは素早く正確に使いこなせるようになろう

コントローラー

ボタンの使い方が表示される。まず一番最初にお世話になるアイコン

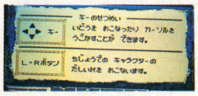

話す

ダンジョン内にいる人と話したり、1度話しをした人ともう1度話しをする事もできる。人によっては1度目と違う話しをする人もいる

キャラクターを見る

キャラクターシートが見れるので各キャラクターの状態を知ることができる

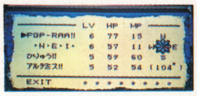

セーブ

レベル1の時は死にやすいので敵を一匹倒したらセーブする位の心構えが必要

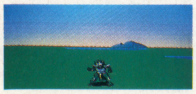

出る

建物やダンジョンの中から出ることができる。迷ったら出口からやり直そう

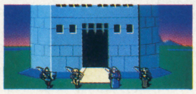

見る

自分のまわりにある物を調べたり、壁に書かれている文字を読む時に使う。あわてて右の「出るコマンド」を選ばないように注意

押す

ダンジョンやお城の中の仕掛けやスイッチを作動させる時に使う。けっこう頻繁に使われるコマンド

戦闘

戦闘時の設定を行う。敵が現れた時、ここで設定した通りにキャラが行動する

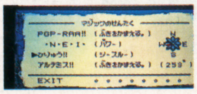

取る

ダンジョンやお城の中に置いてある(落ちている)物を取る事ができる

©1989, 1990 INFOGRAMES ALL RIGHT RESERVED／©1991 KEMCO

覚えておこう 魔法の一覧表!

HPとMPはその場に立っているだけで、少しづつ回復していく。だから魔法は惜しまずにビシバシ使っていったほうがいいだろう。

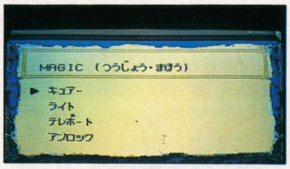

防御回復魔法

ヒール	★HPが少しだけ回復する
シースルー	★姿が消えて敵から攻撃をうけなくなる
キュアー	★敵の攻撃で毒を受けたら、この魔法で解毒
ディフェンス	★防御力が増しダメージを受けにくくなる
ヒールメジャー	★HPをたくさん回復してくれる
アンチマジック	★敵からの魔法による攻撃を無にしてくれる
リサレクション	★死んだ仲間を復活させることができる

攻撃魔法

ファイヤーボール	★火の玉を投げつけて敵にダメージを与える
パワー	★強さが増し、敵に与えるダメージが増加
アンデッド	★悪霊系の怪物への攻撃ができるようになる
パラライズ	★敵の動きを麻痺させて動きを鈍くさせる
ディスペル	★エネルギー波を使い敵を攻撃する
コンフューズ	★敵を混乱させる魔法。一定時間有効
ドラゴンパワー	★一時的にレベルアップして強くなる

その他の魔法

ライト	★ダンジョン内などの暗い場所を明るくする
アンロック	★カギのかかっている扉をあける事ができる
スピード	★移動スピードが速くなる
テレポート	★味方全員をダンジョンの出口へ移動させる

これが舞台になるドラッケン島だ!

このドラッケン島は、草原、沼地、氷原、砂漠の4つの四角いエリアから成り立っている。セレクトボタンで簡単な地図を見ることもできる。

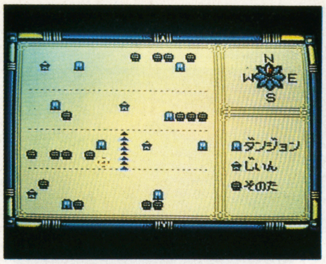

▲このマップには載っていないが、酒場などもあるので捜してみよう

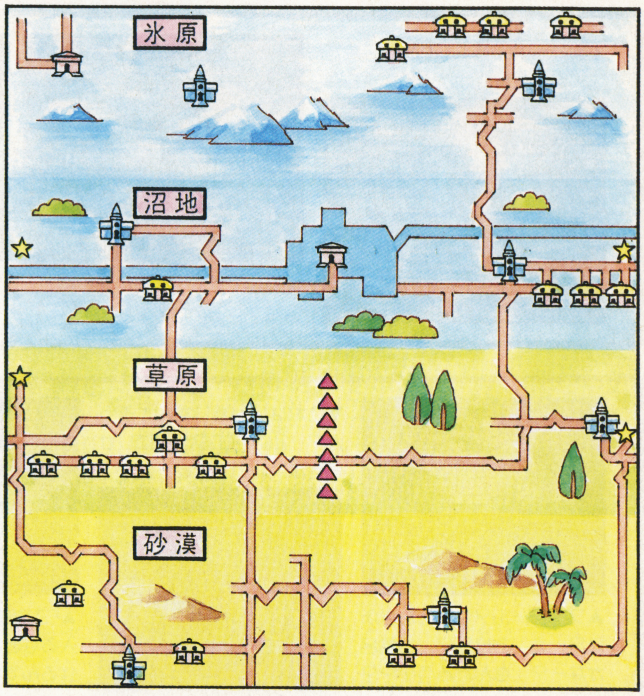

まずは好みのキャラクターを選択

始めから設定されているキャラの他に自分でキャラクターを作ることもできる。自分の好みのパーティーでレッツ・ゴー!!

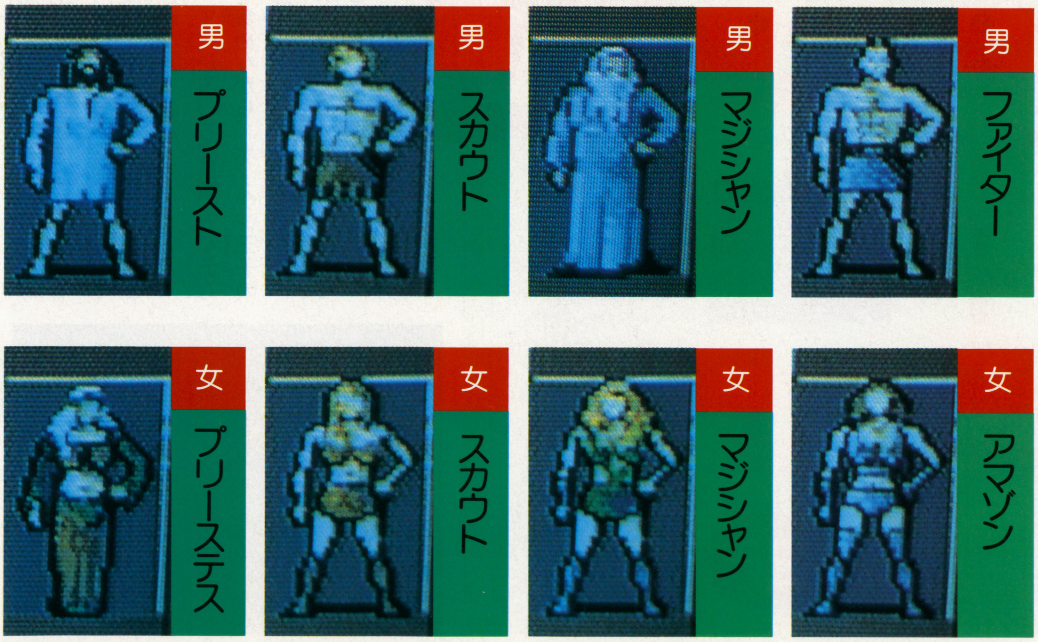

▲各キャラクターにあったパラメーターを設定しよう

さあ、戦闘だ! レベルを上げろ!!

はっきりいってスタート時はキャラクターが弱い。あまり遠出はせずに敵と戦うこと。また夜は動き回らないほうがいい。じっと朝になるのを待とう。へたに動きまわると上空から、空飛ぶ敵が現れる。最初は手におえないぞ。

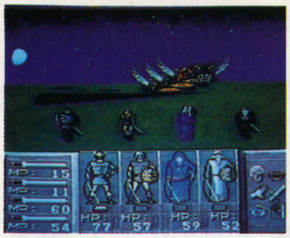

▲夜中に動き回ると、こんな強い敵がでてくることもあるぞ

▼「やっちまえー」ビシ!バシ!!まさに袋だたきって感じ

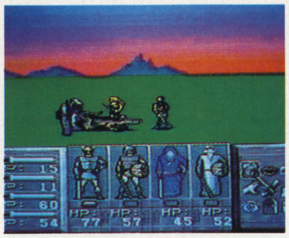

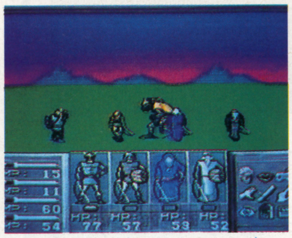

▲HPが低い時は弓矢などの飛び道具や魔法を使って戦おう

民家や酒場で情報を集めるのだ!

ホドケン王子の城に行く前に民家や酒場で情報を集めよう。また寺院でも重要な話を聴くことができるぞ!酒場ではアイテムの売り買いもできる。(このゲームに武器屋はない)寺院はキャラを蘇生させることができるので有効に使おう。

▲朝でも中は暗く不気味な寺院だ。死人が出た場合はどうぞこちらへ

▲酒場ではアイテムの売り買いもできるのだ

▲民家で情報を集めることが大切。重要な話が聞けるぞ

これが大地の王子ホドケンの城だ!

ある程度レベルが上がり、情報も仕入れたらいよいよホトケン城へ向かおう。城の中に入ると、各部屋への入口が4つあるが、エネルギーフィールドが張ってあって中に入ることができない。しかし、壁にある4つのスイッチの内一つのスイッチを押すとエネルギーフィールドを切ることができるのだ。

で、いろいろ部屋でアイテムを集めながら、ホドケン王子の部屋にたどりつく。すると王子がホドカ姫に会いたがっていることを知り、王子の代わりにホドカ姫の城を目指すことに。

▲プ、プール?なぜこんな所に? え、お風呂? お風呂かなー? なんだろう???

▼これはいったいなんだろうか? 私はハエタタキにしか見えないんですけど…

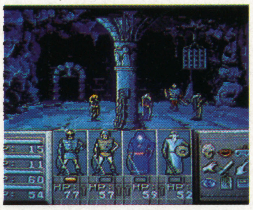

▲「この階は立入禁止だぞ!!」入るなと言われると入りたくなるんですよね、これが

ホドケン城 MAP

①入口である。右から2番目のドアから2階へ
②くもが大量発生する部屋だ
③キッチン
④1階に通じている部屋
⑤礼拝堂
⑥ホドケン王子の部屋だ。おや?奥にも扉が…

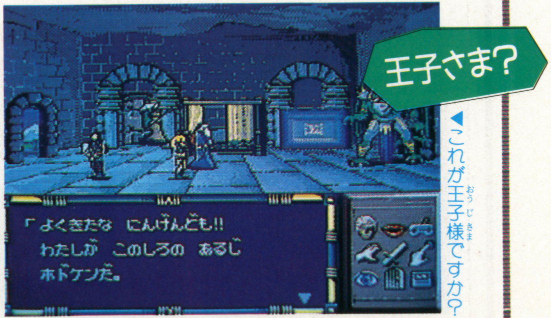

◀これが王子様ですか?

ついにホドカ城にやっては来たが…

ホドケン王子の頼みを聞いてホドカ姫の城まではるばるやって来たけれど、ホドカ姫はアーケン王子にさらわれた後だった。この事をホドケン王子に伝えなければ。あー電話があれば楽なのに（アホか）

な、なんだと〜!

やっとついた!

▲歩いて行くと1日位かかり（ゲーム内時間で）かなり遠いぞ

▲ホドケン城近くのワープゾーンを使えば比較的早くつくことができる

再びホドケン城へ戻ってきたぜ

再びホドケン城にもどってきた。王子に事の成り行きを話すと、どんな環境にも耐えられる体にしてくれるという。その代りの条件がホドカ姫を助けだすことだ。

おお！パワーUP

▼イライラする時は、カルシウムを食べるといいそうですよ、王子

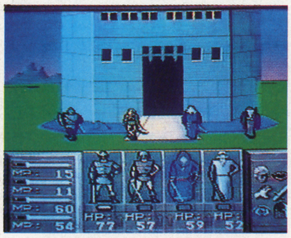

▲サメに注意!!へたな敵よりはるかに強い。これホント

アーケン城は沼地の中だぞ!!

アーケン城へやって来たわけだけど、このお城はやたらとトラップが多く頭を悩まされる。うーん困ったもんだ。

▼「う〜ん、いい眺めだ。」なんて事言ってる場合じゃない。早くホドカ姫を捜さなければ

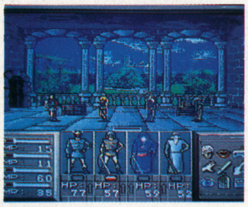

▲立ってるだけでダメージを受けてしまう部屋もあるのだ

▲「あけてくれ一。」民家で情報を仕入れていれば、扉の開け方は分かるはず

いい所じゃない

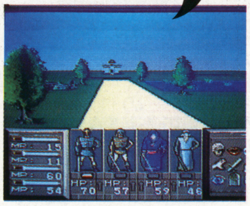

ひ、姫！ 姫はどこだあ〜っ!!

様々なトラップをくぐりぬけ、やっとたどりついたのが、この部屋。囚人達から、ホドカ姫はナクト力城に移された、という情報を得る。いったいいつになったらホドカ姫に会えるのやら…。

▼気がつくとこんな部屋にテレポートさせられてしまった。早く脱出しなければ…

▲おーっ、噴水だ。などと言いつつ水に触れたら仕掛けが作動して

こんな場所は要注意なのだ!

最後に、フィールド上の危険と思われる場所をピックアップしておく。くれぐれも注意しながらプレイしようぜ！

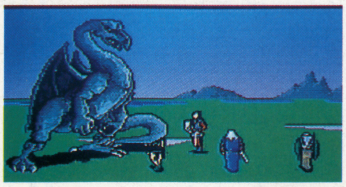

センターオブアイランド

▲草原の真ん中にあるドラゴンゾーン。一度足を踏み入れてみるのもいいだろう

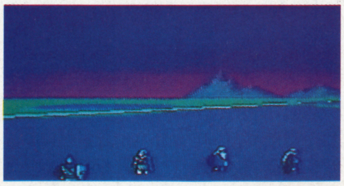

水難

▲水に入るとどんどん沈んでしまう。早く非難しないと、死んでしまうぞ

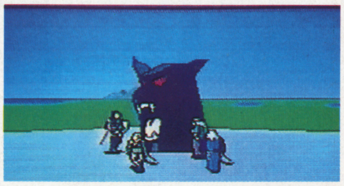

お墓

▲所々にあるお墓にぶつかるとマッドドックが出てくる。はっきりいって強いぞ

リアリズムを追求した3Dベースボールがついに登場

Super Professional BASE BALL™

スーパープロフェッショナルベースボール

待ちにまったスーファミ初の野球ゲーム第1弾は「燃えプロ」のジャレコから登場!! スーファミの機能を十分に使い切っての3Dベースボールは、超リアルのド迫力!!

ジャレコ	5月17日発売	¥8,700	SFCカートリッジ

各選手のフォームに注目!個性あふれるメンバー達!!

スーパーファミコン初の野球ゲームが登場。発売元はジャレコさん。と言えば、そうです、ファミコンで人気があった野球ゲーム〝燃えプロ〟のスーパーファミコン版がこの〝スーパープロフェッショナルベースボール〟(以後スーパー)なのです。

〝燃えプロ〟といえば、ファミスタ(ナムコ)、ハリスタ(タイトー)と並ぶ代表的野球ゲームであることはみなさんが知っていると思います。3D画面、細かいグラフィック、そして各球団、各選手の細かなデータと個性を前面に押し出したゲーム。高低のある配球に苦労した人も多いはず。そして、その燃えプロをグレードアップさせたスーパーは期待通りの仕上がりだ。

リアリズムを常に求めるこのシリーズ、今回はスーパーファミコンという高性能なハードを得て、よりリアルなゲームとなっている。

現在活躍中の選手が登場、さらに今年から入った外人や、新たにトレードされた選手まで登場する。巨人のブラッ○リーはいるわ、中日のライ○ル、アンダー○ンはいるは、もちろんCチームの長○も移籍している。

えっ、こんな人までいるの?と思える選手層で、データも細かい。本年版の野球ゲームはこれで十分といえる内容。

グラフィックの方はどうか?ビジュアルシーンは十分よく出来ていて、見ていて飽きない。なんといっても個々の選手のフォームが凝っていて、近鉄の○茂はトルネードするわ、巨人の○藤は連続20勝の豪快なサイドスロー、中日の○合はオレ流のフォームに、他の選手も独特のくせをよく表現している。

戦力分析が必要

まずは、チームの選択、チームは12球団+エディットモードで作ったチームの合わせて13球団から選ぶ。球団は、画面下の操作方法を覚えたらゲームスタート。自分のひいきチームで嫌いなチームを叩きのめそう。このゲームは8~10点コールド制を引いているので、大量得点を取られたら終わりなので気をつけよう。

〝スーパー〟の特長の一つに採点モードという機能がある。1人プレイの時に試合で勝つと、プレイヤーの実力を採点してくれるのだ。採点法はエラーや四球、三振、進塁ミスをマイナス3点、ファインプレイを+2点として減点法に基づいて100点満点で採点される。点数によって、次は見合ったレベルのチームが相手になるというわけ。レベル5のチームを倒した時点でゲームオーバー。エンディングが見られるというキャンペーンゲームになっている。自分の好きな球団を優勝させるために技をみがき、精進しよう。

理想的な野球ゲーム

野球ゲームにおいて、必要な要素は、テンポのよいゲーム運び、リアリティのあるプレイキャラクター、及びデータ、操作性の良さ、強すぎない敵チームの強さ?この〝スーパー〟は全てにおいて、この条件をクリアしている。飽きずにプレイ出来て、いかにも自分が選手であり監督となりゲームを進めていけるのだ。今後はスーパーファミコンで野球ゲームが目白押しだが(スーパーウルトラベースボール、ガンバリーグなど)他のゲームと比較しても見劣りしない出来だろう。

イベント画面の美しさ

せっかくの高性能機、色々と活用しないと、もったいないと思ったか、ジャレコさんは様々な所で力を入れております。ま

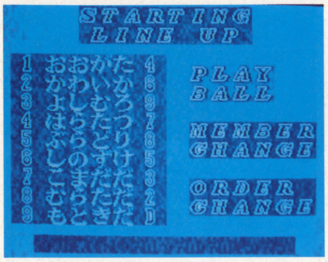

▲新外人もインプットされている所が製作チームの意気込みを感じる

▼対戦相手を決定すると出てくる画面。燃える闘魂・巨人の星って雰囲気だ!!

代打・リリーフ画面

▲各選手のフォームや特徴とアニメーションで再現、打率や防御率も!

©1991 JALECO LTD.

マークと、中央に出ているウィンドウのユニフォームで決定する。フランチャイズ(後攻)ビジター(先攻)でユニフォームの色が代わるリアルさも要チェックだ。
　チーム選択が終わったらメンバーの選択。メンバーは総選手25名いるが、始めに出てくるメンバーが一番無難な線なのでピッチャーを変更するだけに留めておく方がよい。オーダーチェンジで打順を変更してゲームスタート。

操作もカンタン!!

　ゲームを始める前に、気になる操作方法を説明しよう。このゲームにおいて使用するボタンは6ケ、使い方は次の通りとなる。

Ⓐ盗塁・進塁、メンバー変更
Ⓑ投球、送球、スウィング
Ⓨバント・帰塁、タイムのキャンセル

▶ホームラン・ガッツポーズをする選手。この後バックスクリーンに花火が……

Ⓛ・Ⓡピッチャーのプレート移動・バッターボックスでの打者移動・スタートボタン、タイム申請
　以上となっている。進塁、帰塁がうまく操作できないと大量得点を与えることになるので気をつけよう。

打撃のコツは?

　Ⓛ・Ⓡボタンと✚字ボタンでバッターボックス内の位置を決める。ゆっくり決めているとピッチャーが投げてくるので、素早く行う。次にスウィング。スウィングでは、✚字ボタン上を押しながら打つとアッパースウィングとなり、下を押しながらだとダウンスウィングとなる。通常のスウィングはそのままでボタンを押す。打球はバットがボールをミートしたタイミング、ボックスの位置、スウィングの速さ、ボールの種類により打球の方向、強さが代わり、また打者によっても変化する。
　バントはYボタンと✚字ボタンで行われ転がしたい方向へ向けて当てるだけでOK。
　走塁はA進塁Y帰塁となり✚字ボタン上でホーム、下は二塁左一塁、右三塁となっている。ファミスタをやり過ぎている方は注意して走ること。

投手は見切りが大切

　守備においては投手が重要。Ⓛ・Ⓡを押しながら✚字ボタンでプレートの位置を決める。Bボタンを押すとモーションが始まるので、再度✚字ボタンで球種を決めて投球する。球速は✚字ボタンを押し続ける時間によって変化する。各打者によって投げるツボがあるので注意して攻めていこう。
　守備は画面下部のレーダーを見ながら野手を移動して補球する。✚字ボタン✚Ⓨボタンでダイビングキャッチ(ファインプレイ)が出来るようになっている大いに活用すべし。
　送球はⒶⒷボタンと✚字ボタン。但し投げずに野手自身がタッチする場合はそのまま✚字ボタンで移動ができる。

▲あ～あ、ボロ負け。もっと力をつけて対戦しないとね

▲外野へ抜ける打球。肩の強さも選手によって違ってくるので注意しよう

ずスイッチを入れると画面中央から拡大して来るオープニング、チェンジごとに回転するダイヤモンド、打球を多重スクロールを使ってのスムーズな移動、そしてなんといっても、代打、リリーフ時に出てくる各個人の打球・打撃フォーム紹介。多少じれったい所もあるが、中々見せてくれる。ホームラン時に出てくる文字もしっかり反転機能を使っている。Aボタンでキャンセルもできる。
　あえて不満としてあげるなら長期使用のユーザーに対しての考慮がないこと。レベル5をクリアすれば終りではもったいない。まあ野球ゲームは対戦が主だから問題ないか。パワーリーグやファミスタのようにリーグ制を引いて130試合総当りモードを組んでも良かったのでは。91年度版を出す時には是非考えてほしいものだ。(気が早い)

▶がんばった割には得点が低いな。特訓して力をつけよう、目標レベル5だ!!

次号で選手データ一挙公開!!

今季注目選手!!

　今年のプロ野球は始まったばかり。今年の優勝のカギを握るのは誰か?巨人をひきずりおろすのは広島か中日か?

▲'90年のできすぎたピッチングで今年は一抹の不安が……

▼開幕ホームランで力のある所を見せる。第2のクロウになるか

▲今年こそ3冠王を取れるか。三億円めざして好スタート!!

▲なんといっても野○でしょう。2年目のジンクスは関係なし

名コース"オーガスタ"がTVゲームに！ スーパーゴルフシミュレーション!!

NEW 3D GOLF SIMULATION

遥かなるオーガスタ™

パソコン版で大ヒットを飛ばした3Dゴルフゲーム。先号では遊び方を紹介したので、今号では、オーガスタの歴史と他のゴルフゲームとの比較をしてしまうぞ。まだ買ってない人も、どちらを買おうか迷っている人もこれでダイジョーブ？

T&Eソフト	発売中	¥9,800	BUカートリッジ

オーガスタ製作者は、前人未踏のグランドスラマー!!

4月12日よりアメリカはジョージア州オーガスタ・ナショナルゴルフコースにて4大トーナメントのひとつマスターズが行なわれた。そう、マスターズが行なわれたゴルフ場こそが、T&Eソフトから発売されたソフト"遥かなるオーガスタ"に描かれたコースなのである。

オーガスタNGC

オーガスタ・ナショナル・ゴルフコース（以下オーガスタNGC）とは、1920年代において最強とも、球聖ともいえる名ゴルファー、ボビー・ジョーンズが現役を引退したあと、友人クリフォード・ロバーツと共に、彼の理想のコースとして造り上げたコースである。ボビーは設計をイギリスのマッケンジー博士に相談し、故郷バージニアに理想の土地を見つけ、セント・アンドリュースに劣らぬコースを作った。そしてその歴代の名手を招き、トーナメントを行なったのがマスターズの始まりである（一九三四年）

このコースは完全な会員制であり、一般に公開されるのはマスターズが開催されている時のみなので、このコースでプレーが出来ることはゴルフ界では大変名誉な事とされている。

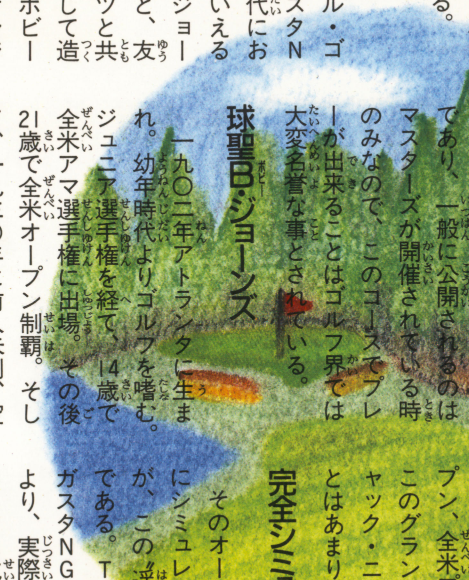

球聖B・ジョーンズ

一九〇二年アトランタに生まれ。幼年時代よりゴルフを嗜む。ジュニア選手権を経て、14歳で全米アマ選手権に出場。その後21歳で全米オープン制覇。そして、一九三〇年に前人未到、空前絶後のグランド・スラムを達成する事になる。

グランドスラムとは、全米英両オープンと全米英両アマ選手権すべてを制覇することをいう。この記録は現在も破られていない。なぜなら4冠の内2つはアマ選手権を獲らなければいけないからである。この2つを獲れる技量のアマチュアがいるとすれば、その人物は十中八、九プロ転向するからである。ゴルフ誌にアマゴルファー、ボビー・ジョーンズと記されているのも、彼がアマとしてトーナメントと出ていたからである。ボビージョーンズの本職は弁護士だったと記録されている。

現在、グランドスラムという言葉は別の4大トーナメントを制した時に使われるようになっている。（マスターズ、全米オープン、全米プロ、全英オープン）このグランドスラムは、近年ジャック・ニクラウスが制したことはあまりにも有名である。

完全シミュレート

そのオーガスタNGCを完全にシミュレーションしたゲームが、この"遥かなるオーガスタ"である。T&Eソフトは、オーガスタNGCと契約することにより、実際のコースをコピーすることに成功、まずはパソコンソフトとして発売した。一般では体験できないコースを遊べる楽しさと、その難易度はユーザーを魅了した。そしてスーパーファミコン版としての移植となる。過去数年においてゴルフゲームは多々発売されてきたが、現実に存在するゴルフコースを廻れるゲームはなかった。それだけに、TVゲームにおいて"遥かなるオーガスタ"は期待されるべきゲームなのである。

G・尾崎VSB・ジョーンズ？

スーパーファミコンのソフトで現在発売されているゴルフゲームは2種類。"ジャンボ尾崎のホールインワン"と"遥かなるオーガスタ"の2タイトル。ここで少し比較してみよう。

3Dタイプの"遥かなる——"

オーガスタの一番ホールでのティショット。このゲームで君もマスターズ出場の名ゴルファーに…

"遥かなるオーガスタ"のグリーン。ワイヤーフレームで傾斜を読む。深く考えてのカップインは気持ちがいい

"ジャンボ尾崎のホールインワン"カップインのシーン。カップをなめるシーンが超リアル!!

©1989,1991 T&E SOFT Inc.

に対し、〃ジャンボ――〃はコースを上から見下ろす平面タイプとなっている。〃ジャンボ〃の場合、レベルを3段階から選択可能でかなりフリーなゲーム形式をもっている。プレイも、初心者でも楽しめるよう工夫されているので、数回プレイすればパーで回ることもそう難しいことではない。打つ、グリーンに乗せる、カップに入れるとスムーズに行えるのでゴルフゲームをやった事のない人や初心者の方には最適である。が、ある程度、ゴルフゲームをプレイしてきた人にとっては退屈な展開となっている。風の読みやすさ、グリーンへのアプローチの打ちやすさなど各々が親切ゆえに、それがアダとなっている気がする。グリーン上が難解であればあるほど、芝目を読む楽しさがあり、攻略のやりがいもあるのだ。グリーンは、カップの縁に寄りさえすれば拡大画面へと変わる。目新しいのはわかるが次の一打が打ち易くなっていて、攻める楽しさに欠けている。つまり力加減さえ気を付ければ、芝目は読まなくてよいのである。

これに対し〃遥かなる――〃の場合、コース上やグリーン上での起伏の読み方が大事であり、初心者にはかなりハイレベルなゲームになっている。しかし、実際ゴルフをやっている方や、ゴルフゲームを踏破している方には一打一打の大切さが面白さを倍増させている。

元々、スーファミのオリジナルとパソコンの移植という違いがあるため比較するのは酷ともいえるが…。ゴルフゲームの双璧と思って買い求めれば間違いないことだけ付け加えておく。

マスターズの記録

この本が出る頃には、91年の優勝者が決まっている事だろう。過去において、一番多く優勝しているプレイヤーは帝王ジャック・ニクラウス。歴代優勝者のスコア記録で最小は、65年のジャック・ニクラウスと76年のレイフロイド両者で、4日集計最小271（平均64～65）となっているイーブンパーが72であるから一日7アンダー平均でまわっている。昨年の優勝者ニックファルドは278、ジャンボ尾崎は299となっている。

★

パソコンは追加マップが出た。PARTⅡの可能性も？

SFC発売日スケジュール

発売日	ゲーム名	ジャンル	メーカー名	価格
4月26日	シムシティー	SLG	任天堂	¥8,000
5月17日	スーパープロフェッショナルベースボール	SPT	ジャレコ	¥8,700
5月24日	ドラッケン	RPG	ケムコ	¥8,500
5月28日	ガデュリン	RPG	セタ	¥8,800
6月予定	イースⅢ ワンダラーズフロムイース	ARPG	トンキンハウス	¥8,800
6月予定	がんばれゴエモンゆき姫救出絵巻	ACT	コナミ	未定
6月予定	スーパースタジアム	SPT	セタ	未定
6月予定	スーパーウルトラベースボール	SPT	カルチャーブレーン	¥8,800
7月予定	スーパーテニス ワールドサーキット'91	SPT	トンキンハウス	¥7,800
7月予定	スーパーP-TYPE	SHT	アイレム	¥8,500
7月予定	バトルドッジボール	ACT	バンプレスト	¥9,600
7月予定	初段　森田将棋	TAB	セタ	¥8,800
7月予定	エリア88	SHT	カプコン	¥8,500
8月予定	ディメンジョン・フォース	SHT	アスミック	未定
8月予定	超魔界村	ACT	カプコン	¥8,500
8月予定	ハイパーゾーン	RAC	ハル研究所	¥8,900
8月予定	新ゼルダの伝説	RPG	任天堂	未定
8月予定	雷電伝説	SHT	東映動画	未定
8月予定	ラグーン	RPG	ケムコ	未定
9月予定	戦え原始人 JOE&MAC	ACT	データイースト	¥8,500
9月予定	ジェリーボーイ	ACT	エピック・ソニー	¥8,500(予価)
12月予定	ドラゴンスレイヤー英雄伝説	RPG	エポック社	未定
12月予定	S．T．G	STG	アテナ	未定
12月予定	ダンジョンマスター	RPG	ビクター音楽産業	未定
12月予定	3DゴルフⅡ(仮題)	SPT	T&E	未定
12月予定	北斗の拳5	RPG	東映動画	未定
12月予定	ポッパーズ	ACT	サン電子	¥8,000
未定	ファイナルファンタジーⅣ	RPG	スクウェア	未定
未定	ドラゴンクエストⅤ 天空の花嫁	RPG	エニックス	未定
未定	プロサッカー	SPT	イマジニア	¥8,000
未定	飛龍の拳Ⅳ(仮題)	ACT	カルチャーブレーン	未定
未定	シェラザード2	ARPG	カルチャーブレーン	未定
未定	サンサーラナーガⅡ	RPG	ビクター音楽産業	未定
未定	白熱プロ野球ガンバリーグ	SPT	エピック・ソニー	未定
未定	ウィザードリィⅤ	RPG	アスキー	未定
未定	ちびまる子ちゃんごきげん絵日記	TAB	エポック社	未定
未定	真・女神転生(仮題)	RPG	アトラス	未定
未定	パチ夫くん(仮題)	ACT	ココナッツジャパン	未定
未定	シムアース	SLG	イマジニア	未定
未定	スーパーノヴァ	STG	コピアシステム	未定
未定	ゴエモンでい！(仮題)	ACT	コナミ	未定
未定	リングマスター(仮題)	RPG	やのまん	未定
未定	芹沢信雄のバーディトライ(仮題)	SPT	東宝	未定
未定	パリ～モスクワ～ペキン・マラソンレイド(仮題)	SLG	メルダック	未定

ゲームボーイウォーズ

FCウォーズの興奮がいま新たにGBに

GBユーザー待望のウォーシミュレーション、ゲームボーイウォーズがいよいよ登場!! 少々待たされたが、その分内容は予想を遙かに上回るもの。さっそく、このゲームの全容に迫るぞ!!

任天堂	5月21日発売
¥3,500(込)	BUカートリッジ

キミが指揮官となり敵軍を撃破せよ！

GB初のウォーシミュレーションゲーム、ゲームボーイウォーズがついに登場だ。例の湾岸戦争のため(?)発売が当初より少々遅れたが、待たせた分、内容は申し分ない。ご存知のようにゲームボーイウォーズは、一昨年に出たファミコンウォーズの改良版だ。画面は小さいながらも内容は一段とパワーアップ!! 正に山椒は小粒でピリリと辛い。

世界はレッドスター連邦軍とホワイトムーン同盟軍に分かれ、今まさに戦いが始まろうとしている。数々の島で繰り広げられる熱戦。君はその戦いの指揮官となり、敵軍首都との占領又また敵軍を全滅させるように指揮するのだ。

ヘックス

まず左の写真のように、一番分かりやすい違いはヘックスを使うようになつたこと。前のファミコンウォーズは碁盤のようなマップだつたが、ヘックスを使用している為、よりリアルな戦略が立てられるようになった。

▲正方形を半分ずらしただけで、ヘクスの出来上がりだ。これで戦略も立てやすくなるぞ!!

ユニットの増加

GBウォーズはFCウォーズと較べ、さらに強力で便利なユニットが8種類（戦車Z、スーパーミサイル、戦闘ヘリ、ロケットランチャー、潜水艦、レーダー輸送機、砲台、空母）増えたことで、よりリアルな戦闘シーンが楽しめるようになった。

テキサクモード

ゲームボーイウォーズとファミコンウォーズの最大の違いは、テキサクモードの有無だ。このテキサクモードを使用すると、敵ユニットと地形が自軍ユニットの移動範囲しか見えない。このモードにより一段とリアルな戦闘が楽しめる。普通のモードに慣れたら、次はテキサクだ。

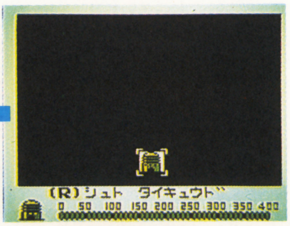

▲何もユニットを作成していない間は首都しか見えないんだ。早くユニットを作らなきゃ。

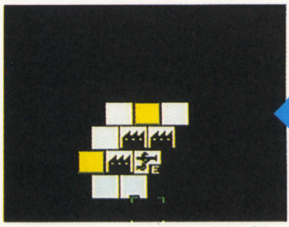

▲ユニットを一つ作った所、何も作っていない時と違って、その移動能力に合わせた範囲だけ見える。

他にも、一人用と二人用のマップが別々にあり、ファミコンウォーズの2倍のマップが楽しめるのも大きな特徴だろう。また違いではないが、対戦時は、一つのゲームボーイを交代して対戦する。つまり2本買わなくても対戦が楽しめるのだ。

©Nintendo

このゲームは、レッドスター連邦軍かホワイトムーン同盟軍の指揮官となり、敵軍全滅もしくは敵首都占拠するのが目的だ。しかし、やみくもに戦つても勝利はない。ここでは、勝利に大切な点を少し紹介しよう。

生産

ゲーム開始直後は、敵、味方共々ユニットは一つもない。まずゲームはユニットを作成することから始まる。最初は、歩兵や戦闘工兵みたいな占領ユニットを作るといいだろう。そのユニットで中立都市を占領しながら、戦車や戦闘機などの戦闘用ユニットを生産すると戦いやすくなる。

占領

強力なユニットを作ろうとすれば、それだけお金が必要となってくる。この資金は、都市などから徴収されるもので補い、都市が多ければ多いほど収入が増える。チャンスがあれば、ドンドン都市を占領していこう。

戦闘

戦闘は敵ユニットと隣接すると戦闘となる。ユニットの中には敵ユニットから離れたところから攻撃する間接攻撃ができるユニット（砲台、自走砲、ロケットランチャー、対空ミサイル、対空戦車）もある。

ユニットにより基本攻撃力や地形の防御力が異なり、戦闘の優劣が決まつてくる。シミュレーションはデータとの戦いなので、データを覚える事が勝利への第一歩だ。

移動

戦略を考えるのにあたつて、戦闘や占領も大切だが、それ以上に移動は重要な行動である。ユニットによる移動力の違いはあたり前だが、地形による消費移動力も考えて行動しなければならない。

もう一つ大切なのが燃料。なくなると動けなくなり、航空機だと墜落するので要注意。補給輸送車を付けて行動するか、空軍なら空港に無理せず帰港するなど、考えて行動しよう。

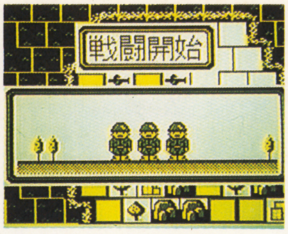

▲戦闘開始の画面が出て、いよいよ戦闘が始まる。さあがんばるぞ!!

生産場所による生産種類

首都 工場 都市	歩兵、戦闘工兵、装甲車、ロケットランチャー、対空戦車、補給輸送車、戦車A・B、自走砲A・B
空港	戦闘機A・B、輸送ヘリ、爆撃機
港	潜水艦、輸送船、空母、戦艦

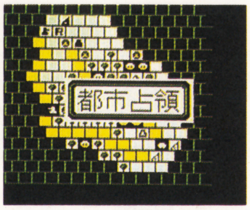

▲よし、やっと占領したぞ。これで収入も増えるし、補給基地にもなり、イイコトずくめ。やめられまへんな

収入軍事費

首都	4000
都市	1000
工場	1000
空港	2000
港	2000

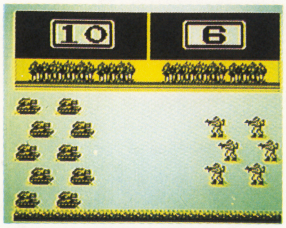

▲勇んで進撃した部隊達、戦車B対歩兵の対決、どう見たつて戦車B部隊の負けはない

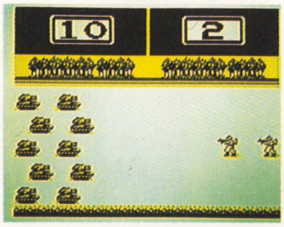

▲やはり結果は我々戦車B部隊の大勝利、さあ追い討ちをかけるぞ

簡単フローチャート

生産

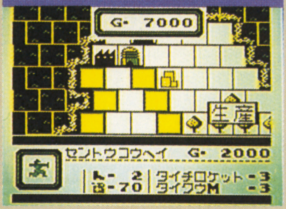

まず、歩兵と戦闘工兵を主とした占領用ユニットを作る。順番は移動力は低いが、防御力の高い戦闘工兵を作つていけば、進めやすい。

中立都市占領

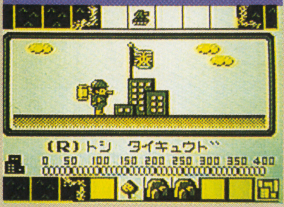

占領用ユニットを進ませて、中立都市をドンドン占領していこう。ここで占領できないと後半つらくなるから要注意。

生産

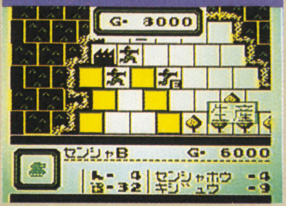

お金がたまったら、戦車や戦闘機などの戦闘用ユニットと装甲車や輸送ヘリなどの輸送ユニットを生産しよう。

戦闘

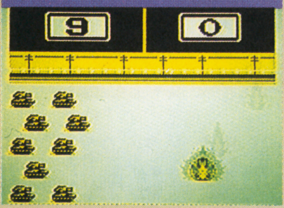

強力なユニットを作ったら、戦闘に入ろう。強力なユニットをうまく使えば負けはない。

敵都市占領

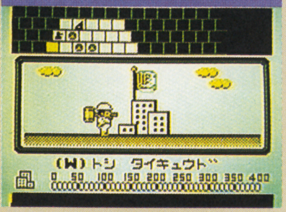

いよいよ、敵陣地内へ進攻だ。自軍の都市を守りつつ、敵の反撃を避けながら、敵の収入源を奪い取ろう。

敵軍全滅もしくは敵首都占領

勝利

レッドスター軍とホワイトムーン軍の最初の戦闘地コマメジマの序盤戦五日間の死闘（序盤戦で死闘もないだろうが）を簡単に紹介していこう。序盤の戦闘はだいたいこんなものです。

初日 ★

はっはっはっ!! 私は、レッドスター連邦軍総指揮官だ。私は我が軍の軍事力さえあれば、ホワイトムーンなんかに負ける事はありえんと思っておる。さあ、打倒!!ホワイトムーン。

初日 ☽

ついにレッドスター軍との戦いが始まった。しかし私の戦略と軍事力を持ってすればレッドスター軍など敵ではないわ!!さあみんな、レッドスター軍を総攻撃だ。

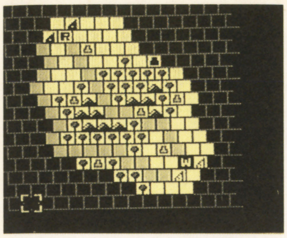

▲両軍共に戦闘工兵と歩兵の占領用ユニットを作っただけ。戦闘はもちろんありません

二日目 ★

ホワイトムーンを潰すといってもそうあせってはいけない。まずは中立都市を占領して強いユニットを生産しよう。

二日目 ☽

歩兵を主とした部隊で都市占領をしつつ、強力なユニットを作れば負けはない。この私の戦略には絶対の自信がある。

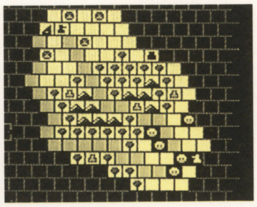

▲両軍共に占領用ユニットが中立都市へ移動を開始した。明日には占領終了する予定

三日目 ★

よし、ついに中立都市を占領したぞ。収入も増えたし、これで戦車Bを作り、戦争を有利に展開できるぞ。

三日目 ☽

我が国も中立都市占領できた。また五分五分だ。しかし指揮官は俺の勝ちだな。（しかし、こいつは自己満足野郎だな）

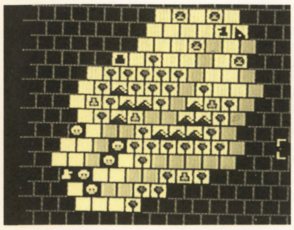

▲両軍、1つ目の中立都市占領を果たした。しかし序盤は同じような行動が目立つ

四日目 ★

ついに明日ホワイトムーン軍との戦闘に入る。部隊は戦車Bなので負ける事はないだろう。戦車部隊よ、明日はたのんだぞ!!

四日目 ☽

歩兵じゃ勝てないだろうなあ、しかし、1%でも望みがある限り戦うぞ。明日はがんばれよ、歩兵達よ。

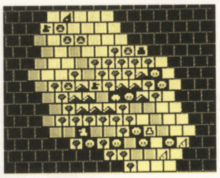

▲ついに両軍の部隊が接近してきた。レッドスターが戦車B、ホワイトムーンが歩兵。明日にはいよいよ戦闘が始まる

五日目 ★

よし、戦車部隊よ、よくやった。敵の部隊を一つ潰したぞ。これで、我々は勝利に一歩前進したのだ。ワッハッハッ。

五日目 ☽

ちくしょう。しかしつぶされたといっても、たかが歩兵。また作ればいい。それより、戦車A部隊で反撃してやるぜ。

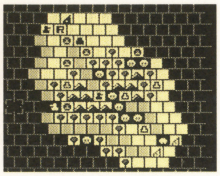

▲戦闘は予想以上にレッドスターの勝利で終わった。しかしまだ序盤、戦いはこれからだ。両軍がんばっていこう!!

両軍の熱い戦闘はまだまだ続く!!

地形の利を覚えよう

データを覚える事が勝利の近道なのである。ここではデータの一つ一つ地形を説明していこう。まず、地形効果とは、敵との戦闘になった場合、ユニットのいるマスの地形で防御しやすくなったりすることだ。次に移動する時に森や山などに入った場合には、移動ロスで移動できる距離が短くなるのだ。この二つの事は必ず覚えよう。ただガムシャラに移動しただけでは勝利はままならない。地形の利を覚えた者が勝利をつかむといっても過言ではない。

地形データ表

地形	データ	説明
首都	①ー小　②ー大	戦争の拠点。死守せよ!!
工場	①ー小　②ー中	首都をとりかこむ
空港	①ー小　②ー中	航空機部隊の生産を行う
港	①ー小　②ー中	艦船部隊の生産を行う
都市	①ー小　②ー中	地上部隊の補給を行う
道路	①ー小　②ー○	移動するのに便利
平地	①ー小　②ー小	道路より防御効果は高い
森	①ー中　②ー中	平地より防御効果は高い
山	①ー大　②ー大	歩兵などに効果大
川	①ー大　②ー小	あまり通りたくない地形
橋	①ー小　②ー○	移動するのに便利
砂浜	①ー×　②ー○	艦船部隊と航空部隊のみ
海	①ー×　②ー○	海と同じく、地上部隊は×

地形データの見方

①消費移動力
地上部隊の移動力をどれだけ使うかを表す。「不可」は通過するのが不可能。
②防御効果
その地形にユニットがいる時の攻撃に対する防御力。

ユニット紹介

ユニットは24種類あるが、その内、最後の戦いにしか出てこない戦車Zとスーパーミサイル、テクサクモードにしか出てこないレーダー輸送機の3種類をのぞいた21種類を紹介していこう。

ユニットの能力を把握しておけば、ユニットを作ったり、移動の時も楽にできる。戦略も立てやすくなるので、できるだけ覚えておいた方がよいだろう。

以下、各ユニットのデータと特徴を記してみる。

砲台

価格ー20000
移動力ー1
最大燃料ー1
武器ーカノン砲5

▲砲の中では最大の射程と破壊力を持つ。移動力が低いので、首都を守らせよう

戦闘工兵

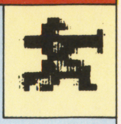

価格ー2000
移動力ー2
最大燃料ー70
武器ー対地ロケット3・対空ミサイル3

▲敵の首都以外は占領可能。歩兵よりは戦闘向けになっているが移動力は低い

歩兵

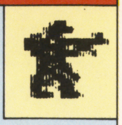

価格ー1000
移動力ー3
最大燃料ー99
武器ーマシンガン9

▲占領可能な部隊。ほとんどの場所は移動可能。しかしとても弱い

対空ミサイル

価格ー12000
移動力ー4
最大燃料ー40
武器ー対空ミサイル4

▲長い射程の強力ミサイルを装備した、空軍部隊最大の敵

自走砲B

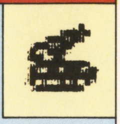

価格ー6200
移動力ー5
最大燃料ー30
武器ーカノン砲4

▲自走砲Aの縮小型。自走砲Aとペアで使うとお互の死角をなくす作戦が取れる

自走砲A

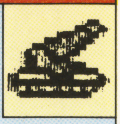

価格ー14500
移動力ー4
最大燃料ー50
武器ーカノン砲6

▲攻撃力は砲台に劣るが、移動力があり、敵の射程外から強力な攻撃ができる

戦車B

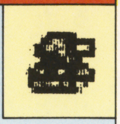

価格ー6000
移動力ー4
最大燃料ー32
武器ー戦車砲4
機銃9

▲戦車Aより弱いが、安いので量産向きである。安いわりにはとても使える

戦車A

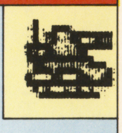

価格ー18000
移動力ー6
最大燃料ー70
武器ー戦車砲6
機銃9

▲全ての点で高次元でバランスが取れた戦車。しかしとても高価である

輸送ヘリ

価格ー4000
移動力ー6
最大燃料ー60
武器ー機銃8

▲歩兵・戦闘工兵を2部隊輸送できる。移動力が高いので便利である

補給輸送車

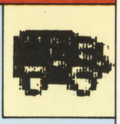

価格ー3500
移動力ー5
最大燃料ー60
武器ーなし

▲攻撃は出来ないが、地上部隊と戦闘機Bへの補給ユニットとして必要だ。砲台を一部隊搭載可能

装甲車

価格ー4200
移動力ー6
最大燃料ー70
武器ー機銃9

▲歩兵又は戦闘工兵を1部隊搭載できる。移動力があり、兵員輸送に必要だ

ロケットランチャー

価格ー6200
移動力ー4
最大燃料ー50
武器ー対地ロケット4

▲射程は短いが、歩兵・戦闘工兵に強い。しかしこれらの部隊は接近戦に弱い

対空戦車

価格ー5500
移動力ー5
最大燃料ー50
武器ー対空砲5

▲移動力があり、対空ミサイルとの共同作戦は空軍部隊に脅かす存在になる

輸送船

価格ー16500
移動力ー5
最大燃料ー90
武器ー機関砲9

▲陸上部隊を2部隊搭載可能。しかし、港と砂浜でしか搭載・降車が出来ない

戦闘ヘリ

価格ー7500
移動力ー5
最大燃料ー70
武器ー対地ロケット4・機銃8

▲対地・対空用の武器を持っているので、地上部隊の援護に適している

爆撃機

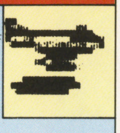

価格ー22000
移動力ー7
最大燃料ー90
武器ー爆弾6

▲地上部隊・艦船部隊への攻撃力は絶大。しかし対空戦用の武器を持っていない

戦闘機B

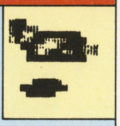

価格ー16000
移動力ー8
最大燃料ー70
武器ーSワインダー4・バルカン砲6

▲戦闘機Aより、全ての点で劣るが値段はその分安い。ヘリ部隊に強い

戦闘機A

価格ー26000
移動力ー9
最大燃料ー80
武器ーSワインダー5・バルカン砲6

▲対空戦では期待できるが、地上部隊に対しては、あまり期待出来ない

潜水艦

価格ー24000
移動力ー4
最大燃料ー90
武器ー魚雷6

▲艦船部隊を攻撃可能。戦艦と潜水艦以外の攻撃は受けない

空母

価格ー20000
移動力ー5
最大燃料ー90
武器ー対空ミサイル6

▲戦闘機・爆撃機・戦闘ヘリを2部隊搭載可能。搭載中の補給もできる

戦艦

価格ー30000
移動力ー5
最大燃料ー90
武器ー対艦ミサイル6・対空ミサイル6

▲長い射程と強力な攻撃力を持ち、全ての部隊を攻撃可能

任天堂が作るとこうなる

数年前、あの衝撃的なTVCMと共に登場したファミコンウォーズ。大戦略の亜流ではあるがそれを凌ぐおもしろさがあった。そして今、そのパワーアップバージョン版がGBで帰って来たのだ。GBを感じさせない操作性と細かいグラフィックなど最高のゲームに仕上がっている。思考時間も短くなり、とてもスムーズで遊びやすくなっている。さすが任天堂!!久々GBに登場したやりごたえあるゲームだ。

甦れ!!

よみがえれ!オールドゲーム!!

OLD GAME

アクションゲーム編!!

ニューゲームもいいけど古き良きゲームも忘れないでほしい…。

やってみなはれ、オールドゲーム!!

ここ2〜3年、家庭用ゲーム機、つまりハードが進歩したことによって、グラフィックやBGMなど昔のゲームと比べて格段に進歩し、綺麗になった。それはとても良いことなんだけれど、残念な事にそのグラフィックやBGMにおんぶしたゲームがかなり多くなってきているのだ。

「あれ?どっかで見たようなゲームだな」

と、うんざりしているあなた、また最近ゲームを始めた人達に知ってもらいたいのが〝オールドゲーム〟である。「え〜オールドゲームなんて単純そうで…」などと言わずに一度プレイしてみてほしい。単純なテトリスがなぜおもしろいかを考えれば、単純=つまらない。の公式が成り立たないことは既に証明されている。つまり、おもしろいものはおもしろいのだ!

で、古いゲームと言ってもただ古ければいいというわけではない(あたり前だ!!)では具体的にどんなゲームがおもしろいのか? そこで私が独断と偏見で「いい味だしてるやんけ!」と推薦のゲームを紹介しよう。

めざすは頂上、登れ!

アイスクライマー!

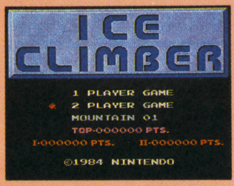

▲このゲームも2プレイが可能だ。ステージセレクト機能もついているぞ

これも同年、任天堂から出たゲームで、敵や障害物を避けつつ頂上を目指すと言うゲーム。個人的にはキャラクターのカワイイさとノリのいいBGMが気にいっている。

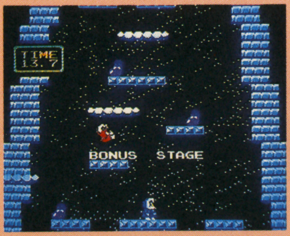

▲ベジタブルターゲットを素早く取って頂上をめざせ、トリさんがまっているぞ

▲1P側はポポ、2P側はナナを操作して頂上を目指そう。力を合わせれば怖い物はない(はずだ)

▲さあ、結果はどうだったかな?ちなみにトリさんにつかまれるのは1人だけなのだ

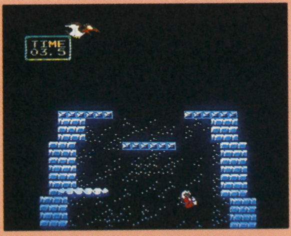

▲このトリさんにつかまれば、ステージクリアになるけど、トリさんもフェイントをかけるので注意

宿敵バードマンを倒せ!

バルーンファイト!!

▲ノーマルモード。2Pモード、バルーントリップと1本で3度楽しめるのだ

このソフトは1984年に任天堂から発売されたゲームで、主人公を操作して画面内の敵を全滅させればステージクリアとなる。2人でプレイすれば楽しさ倍増だ!

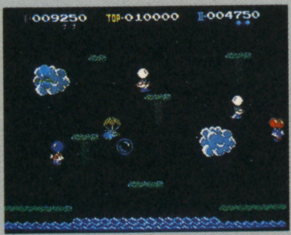

▲2人プレイモード。2Pモードだと難しくなるゲームが多いけどこのゲームはそんな事ないぞ!

▲1人プレイモード。バードマン達とのバトルを楽しもう。風船割りの名人になるのはだれだ?

▲これが〝バルーントリップ〟だ。〝カミナリだま〟をよけながらどこまで進めるか競うモードだ

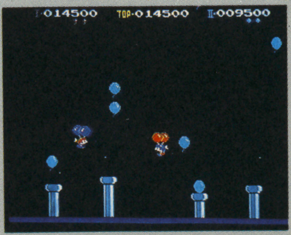

▲ボーナスステージ。4本の土管からでてくる風船をすべて割るとパーフェクトボーナスがもらえる

©NINTENDO

☆さあ、みんなもこのゲームをプレイしたくなったはずだ。中古店へ、GO！

評論!! バルーンファイト！

このゲームの目的は、主人公を操作して画面内の敵"バードマン"をすべて倒すとステージクリアとなる。文字で説明するとこれだけなんだけれど、主人公の動きにはけっこう慣性があって、ちょうどスーパーFCソフト"パイロットウイングス"のロケットベルトみたいな感じなのだ。こう書くと難しそうに思うかもしれないけど、そんなことはない。むしろこの操作感覚がこのゲームの"味"であり、適度な難易度を保っているのだ！（と私は思うぞ）

で、この主人公は、風船を2つ背負っていて一つ割られると上昇力が鈍くなって、2つ割られると自機を失ってしまう。敵を倒すにはまずバードマンの持っている風船を割る。するとパラシュートでふらふらと落下し始めるので、すかさず体当たりすることで倒せる。また地面に立っている、又は風船を膨らましているバードマンに体当たりする事でも倒せるぞ。

で、このゲームの"最大のウリ"は2人同時プレイだ。協力することで1Pより楽にクリアできるし、もし一人が初心者で逃げ回っていても、もう一人がどんどん敵を倒していけばけっこう先の面まで進めるのだ。またキャラクターがカワイイので女の子にもおすすめする。"家に彼女が来た"なんて時にはもってこいのソフトだ。彼女をサポートしながらプレイすれば、君の株も上がるかも（上がらないって）また1Pのみの強制横スクロールでどこまで進めるか、というモードもあって、一本で3度おいしいソフトなのだ。とにかくこれは私の一押しソフトである。

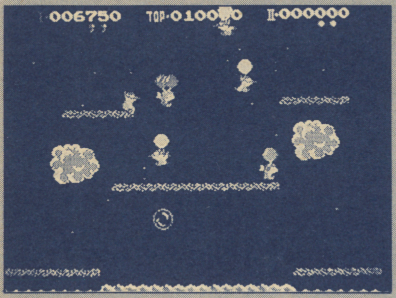

評論!! アイスクライマー

このゲームは上段のフロアを崩して穴をあけ、頂上目指しどんどん登って行く山登りアクションゲーム（?）だ。

登山中には崩したフロアを埋めてしまうアシカさんや、トリさんが出てくるけどハンマーで倒し、（やられた姿がとってもカワイイのだ）どんどん登っていくとボーナスステージになる。で、40秒以内に、ベジタブルターゲットを取り頂上のトリさんにつかまるとボーナスポイントがもらえてクリアになるのだ。全32面あって後半の面に進むほど足場が狭くなったり動くフロアが出てきたりと入り組んだ作りになっている。見た目よりは難しく、簡単には全ステージクリアはできないと思うぞ！

このゲームも2人同時プレイができるわけだけど、バルーンファイトのように、初心者とある程度プレイした事のある人がいっしょにプレイするのはちょっと無理があるように思う。というのは、このアイスクライマーは上のフロアに登るたびに、縦にスクロールするわけだけど、1人が画面外に押し出されるとミスになってしまうのだ。慣れてない人は上のフロアに上がるだけでもひと苦労なので、上手い人にはそれがじれったく感じてしまうのだ。でも、でも！同じ位の腕の2人がプレイすれば、邪魔しあうバトルもおもしろいし、（かなり燃えるぞ）なんといっても気の合う仲間と助け合って登っていく姿は、見て感動さえ覚えるぞ!!（オレだけかもしれない…）なんにせよ1人より多人数でのプレイがおもしろいってわけね。最後に…

Q、なんで山に登るの？

A、そこに山があるからさ。

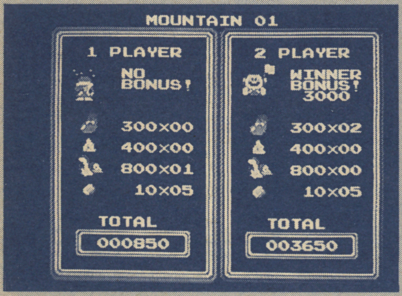

さて今回のソフトの価格はハウマッチ？

さて、いかがでした？これからはファミコンだけでなくセガMKIIIなど古くておもしろいゲームを紹介していきたいと思っています。このコーナーの感想なんか送ってくれたら嬉しいなあ。

で、今回紹介した2本のソフトの価格を調べてみた。買うときの参考にしてね。

中古店名＼ソフト名	バルーンファイト	アイスクライマー
ファミコンステーション	1900円	2500円
トップボーイ	1800円	2400円
ドラゴンワールド	1400円	1800円
遊コン	1280円	1880円
ポチ	500円	1000円

本誌広告のお問合せ
㈱アド・プレス
☎03-3225-4583
担当・矢吹

©NINTENDO

THE・NEW・SOFT・REVIEW

新発売作品セレクト・ガイド

新作ゲーム評論

押寄せるソフトの大軍にビビる少年諸君、悩むだろ。そんな時には、コレ、呼べば答える山のコダマ、GB5人衆の独断場評論だい！

シムシティー

任天堂　¥8000(込)

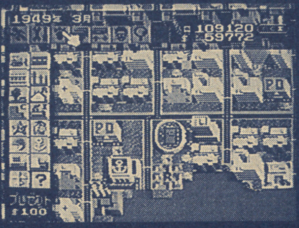

このゲームは1989年にパソコンソフトとして発売され、その年のソフトウエア賞を総ナメし、現在もなお各種パソコンでヒット中のリアルタイムシュミレーションゲームだ。パソコンにはないさまざまな、イベントも加わって、より楽しく遊びやすくなった。

麻雀倶楽部　永田町

ヘクト　¥9700

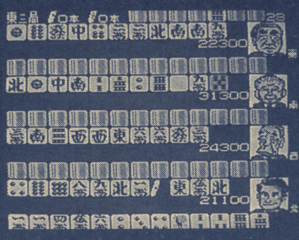

日本の政治家達の政権抗争を麻雀に置き換えて繰り広げるという、ユニークな４人打ち麻雀ゲーム。〝みじん党〟総裁の座を賭けて16人と戦う「総裁戦」と、20人のサバイバルマッチ「勝ち抜き戦」の２モードがある。似顔絵と音成合成によるキャラ達はソックリ!!

高橋名人の冒険島2

ハドソン　¥5800

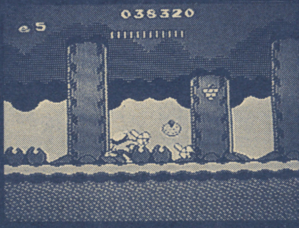

あの懐かしい(？)高橋名人がファミコンに３度目の登場だ。前作での武器、オノやスケボーの他に今回は恐竜という、とってもカワユくて、頼りになる仲間も増え勇気100倍。さあ、仲間達と共に８つの島々を隅々まで冒険するのだ！

ヘルファイアーS

NECアベニュー　¥6800

アーケードからMDに移植されて、ついにCDロムに登場！　CDロム版は、その大容量を生かしサブストーリーがついている。

オープニングや、ステージ間デモなど、美しいアニメーションシーンで盛り上げてくれる。全６ステージ、２P同時プレイ可

バッカスK

ＳＦＣ版オリジナル要素が上手くハマってる。パソコン版をやり込んだ人だって、ナルホドと頷くハズ。グラフィックやサウンドも上を行ってるしね。ＳＦＣを持ってる人なら１度はプレイしてみるべきだ。好き嫌いがあるかもしれないけど、この類のＳＬＧって、やり込む程味が出てくるぞ。

●お買得指数　☆☆☆☆

ツキと実力の関係が見事に表現されている。また、コンピュータの打ち方が麻雀(マージャン)の基本に結構忠実な為、河(ホー)から手を読んだり流れを見たりする事もできる。本格的だ。レベルはやや高いが、現実に麻雀を打っている人には満足できる完成度。ゲームでしか麻雀を打ったことのない人には辛そうだな。

●お買得指数　☆☆☆☆

前作に比べるとバランス悪くなったな～ってのが正直な感想。敵や障害物、マップに対し、納得いかない部分が多い。ヒネリ過ぎって感じもする。新要素の恐竜はいい味出してると思うんだけどねえ。１作目のファンだった人は、１度プレイしてみるのもいいかもね。良い意味じゃないけど。

●お買得指数　☆☆☆

ビジュアルシーンは流石だと思うが、ＣＤ－ＲＯＭのＳＴＧやＡＣＧは、全体の構成がパターン化されてきたみたいだね。これでゲームシーンがボロボロときた日にゃ目もあてられないが、コイツの場合は出来良し。ただ、両シーンのグラフィックの差が激しすぎて、なんか笑ちゃう。

●お買得指数　☆☆☆

新作先取り情報！

ファミコン

3日　17日　24日　24日　中旬　下旬　14日　28日　中旬

5月発売のソフト

- ココロン《タケル》6500円／BUカートリッジ
- ファジカルファイター《シグマ商事》6200円／カートリッジ
- ベースボールファイター《バップ》7800円／カートリッジ
- メタルマックス《データイースト》7800円／BUカートリッジ
- 飛龍の拳スペシャル《カルチャーブレーン》6300円／カートリッジ
- パラメデスII《ホット・ビィ》5500円／カートリッジ
- ランペルール《光栄》11800円／BUカートリッジ
- エジプト《ヒューマン》3800円／カートリッジ

6月発売のソフト

- 役満天国《任天堂》6500円／カートリッジ
- つっぱりウォーズ《サミー工業》6800円／カートリッジ
- 超人狼戦記ウォーウルフ《タカラ》6500円／カートリッジ
- ボンバーマンII《ハドソン》5800円／カートリッジ
- おたくの星座《エム・アンド・エム》6900円／BUカートリッジ
- スーパードッグブービー《ジャレコ》価格未定／カートリッジ
- BIGFOOT《アクレイムジャパン》4980円／カートリッジ
- パチンコ大作戦1《ココナッツジャパン》5900円／カートリッジ
- AD&Dプールオブレイディアンス《ポニーキャニオン》9800円／BUカートリッジ

キャンキャン	虎丸	鷹月	グラ曼蛇らぁ橋
任天堂が作れば、このぐらいのゲームになって当然て気がする。まして、このソフトはパソコンの焼き直しで、数多くのソフトウェア賞も取っているのだから。 でも先に出たポピュラスと比較してみると、このゲームの出来の良さが目立って来るんだよね。長く遊べそうなゲームだ。 ●お買得指数 ☆☆☆☆	待望のSFC版「シム・シティー」の登場だ。これまでのゲームというのは目的がはっきりしていた。ところが、このシムシティーには明確な終幕が設定されていない。自分が市長となって市民の声に応える。この単刀直入なことが凄く面白い。ただ、お子様に受けるかどうかは疑問。 ●お買得指数 ☆☆☆	いやー実はこのソフトってサンプルがまわってこないからビデオで見ただけなんですよ…。でも、見ているだけで町が次々と建っていくのは中々気持ちいい。シュミレーション・ファンの血が騒ぐぜ！ スーファミ持ってたら、これは接待プレイしてみたいソフトだ。 ●お買得度☆☆☆☆	自分が市長になるというのは、仲々楽しいモノがある。ひたすら地道に自分の町を育てるのも良し、後の事など考えずに好きかってに町を作るも良し。まあ、公害だ、犯罪だっと色々な障害もでてくるけどこのゲームをプレイすれば市長さんの苦労が分かるかもしれないぞ！ ●お買得度☆☆☆
いろいろと凝った作りの麻雀ゲームだ。誰だ？　女の子が出なきゃやる気が出ないなんていってるのは（おまえの事だ、らぁ橋！） ゲーム内容はけっこうバランス良くまとまっていて、相手も死ぬほど強くないのでけっこう気持ちよくプレイできる。麻雀を知らない人には関係ないだろうけど…。 ●お買得指数　麻雀好きなら買	久しぶりに、本当の意味での麻雀を味わえるゲームだ。対戦相手のヤケクソな手の早さや、ガンガン強い牌を通してくるところなど、納得できない部分も多少はある。でも、じっくり構えてプレイすれば、実戦的な対局を楽しめるハズだ。似顔絵や音声合成による演出もマル。ネックは値段の高さか？ ●お買得指数 ☆☆☆	政界においての麻雀はこうあるべきだ！　と言わんばかりで、音声合成もなかなか面白い。麻雀としては、まあ相手がコンピュータだし…よくわかんない打ち方とかはあるが、なかなか面白い。 社会人のキミやお父さんとかにはおすすめのできるソフトと言えるのではないかな…。 ●お買得度☆☆☆	ゲーセン麻雀をけっこうプレイする私としては、あまりオジさん達とは麻雀したくない。まあ音声合成でしゃべりまくってくれたり、相手がベラボーに強いという訳でもないので麻雀してる分にはいいんだけれどね。勝ってもあんまり嬉しくないし、純粋に麻雀を楽しみたいという人に。 ●お買得度☆☆
基本的なシステムは前作とほとんど変わっていないのでとっつきやすい。面数がかなり多くあるし、キャラもかわいいから長く楽しめるんじゃないかな。これといって目新しい物はないけど、仲々シンプルにまとまっている。ただ、今高橋名人を知っている人がどれだけいるかが問題やね。 ●お買得指数 ☆☆	ファミコンにしてはけっこう完成度は高いと思う。でも個人的にスーパーマリオタイプの横スクロールアクションゲームには少々うんざりしているのだ。オリジナリティーがないというか、キャラクターが違うだけで特に目新しい部分がないというか…まあそこそこ遊べるだろうけどねえ。 ●お買得指数 ☆☆	ゲームとしての完成度はまあまあ。しかしシステムが古いのであまり新しい感じがしないし、次のステージに入っても結局同じ事のくり返しじゃあちょっと面白味にかけるんじゃないの？　とは言え恐竜とかがかわいいからゆるしちゃう。キャラクターとしてはいいんだけどなぁ…。 ●お買得度☆☆	ファミコンにしては、なかなかのゲームなんだけど、はっきりいって今頃出すゲームじゃないと思う。難易度は結構高めで、エリア数もかなりあるから、ファミコンしか持ってなくて一本のソフトで長く遊びたい人は、買ってもいいかな。でも短気な人には向かないと思うぞ。 ●お買得度☆☆
最近CDロムのSTGで長く遊べる物が少なくなってきている。このゲームもしかり。ちょっと難易度が低すぎると思うんだけど。ただ撃っていれば進んでしまう感じで、もう少しメリハリをつけてほしかったな。アニメーションシーンもほとんどロパクだけだし。期待してたのに!! ●お買得指数 ☆☆	アイテムがけっこう沢山出るのでもし死んでしまっても復活は楽。敵も鬼の様な攻撃はしてこないので気持ち良くプレイできる。あと、せっかく2人同時プレイできるんだから、2人プレイでしかできない攻撃とかあればもっとおもしろかったのになあ。でも、まあ2人プレイできるだけいいか。 ●お買得指数 ☆☆	このゲーム、アーケード版より少し簡単になっているからオレでも数回でラストまでいけた。ランクが選べるというのもあるし、完成度と操作性もバッチリなのでシューティングフリークは買う価値はあるんじゃないだろうか。 ビジュアルシーンもかなり凝っているしね。 ●お買得度☆☆☆	まあCDロムなので音楽はいいよな。ゲーム内容もメガドライブ版よりかなり難易度を低くしてあるので気持ちよく先にすすめるだろう。ただMD版をクリアするぐらいの人達には、簡単すぎて長くは遊べないかも。ビジュアルシーンは中の下くらいかな。ただエンディングは個人的に好きだ。 ●お買得度☆☆☆

すごろクエスト
《テクノスジャパン》6500円／カートリッジ
忍者龍剣伝III　黄泉の方舟
《テクモ》価格未定／カートリッジ
パズニック
《アイ・ジー・エス》価格未定／カートリッジ

PCエンジン

31日

5月発売のソフト

ポンピングワールド
《ハドソン》4500円／CD-ROM
ハットリス
《マイクロキャビン》5800円／Huカード
ゲームマガジン
ウルトラボックス4号
《ビクター音楽産業》4800円／CD-ROM

7日　21日　28日　上旬　中旬　下旬

6月発売のソフト

コブラII　伝説の男
《ハドソン》6500円／CD-ROM
パワーイレブン
《ハドソン》5800円／Huカード
戦国関東三国志
《インテック》7800円／CD-ROM
トリッキー
《アイ・ジー・エス》6700円／Huカード
スプラッシュレイク
《NECアベニュー》価格未定／CD-ROM
魔笛伝説　アストラリウス
《アイ・ジー・エス》6300円／CD-ROM
スーパー大旋風
《NECアベニュー》6800円／CD-ROM
シャーロック・ホームズの探偵講座
《ビクター音楽産業》7200円／CD-ROM
精霊戦士アレスタ
《ナグザット》価格未定／CD-ROM

メガドライブ

17日　25日　31日

5月発売のソフト

ボナンザブラザース
《セガ》6000円／カートリッジ
ブルーアルマナック
《講談社総研》8700円／BUカートリッジ
アドバンスド大戦略～ドイツ電撃作戦
《セガ》8700円／BUカートリッジ
ゼロウイング
《東亜プラン》8000円／カートリッジ
ファイアームスタング
《タイトー》6800円／カートリッジ

14日　21日　28日　下旬

6月発売のソフト

アークス　オデッセイ
《ウルフチーム》8500円／カートリッジ
ジュエルマスター
《セガ》6000円／カートリッジ
エイリアンストーム
《セガ》6000円／カートリッジ
雷電伝説
《マイクロネット》8800円／カートリッジ
マーベルランド
《ナムコ》7000円／カートリッジ

キャンキャン

バッカスK

改造町人シュビビンマン2
メサイヤ(NCS) ￥6600

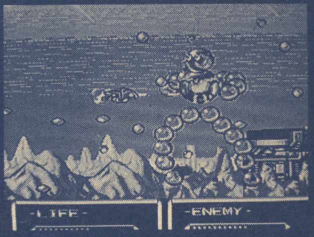

ギャグを前面に押しだした前作と違いストーリーを重視したコミカルアクションゲーム。ストーリー重視といっても、いたる所にギャグもちりばめられている。また新たにSTGステージも加えられて、1本で2度はおいしいゲームになっている。

太助とキャピ子の2人プレイがウリなのだろうが、どうにもこれが納得いかない。ライフが2人共通で、合体シュビビームのタイミングもつかみにくいため、余程上手に2人がやらないと面白さがわからないんじゃないかな？　ま、1人でやる分にはなかなか楽しめるACGではあると思うけど。
●お買得指数　☆☆☆

BGMの良さが目につく作品だ。自分のキャラの操作性は前作より良くなっていて、「シュビビーム」などのかけ声も健在！
前作はお笑い番組的な雰囲気だったのに対し今回は、映画的なストーリーで盛り上げてくれる。難易度が高めのゲームだけど買う価値はあるぞ!!
●お買得指数　☆☆☆☆

ラングリッサー
メサイヤ(NCS) ￥7300

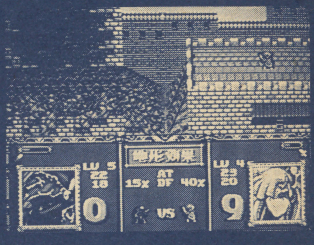

主人公の住む城が襲撃されて脱出するところからゲームは始まる。色々な敵と戦いながら、最終的には城を奪い返して、敵のボスを倒す、ことを目的としたアクションゲーム。シナリオは全部で20あり、各シナリオの勝利条件を満たせばクリアとなる。

グラフィックとサウンドは美しいとは思うが、かえって画面が見づらく感じる人も多いのでは？　移動画面はもうちょっとすっきりしても良かったと思うのは、私だけか？　でも、内容の方は良くまとまっている。ショートシナリオ20編で構成されたストーリーもとっつきやすいしね。
●お買得指数　☆☆☆

BGMはたしかにいいんだけどシミュレーションゲームとして見た場合ちょっとね…。もしロボット達が全々違うキャラクターになったらまったくおもしろくないだろう。個人的にキャラクターにおんぶしたゲームはあまり好きじゃないな。でもSD物が好きな人なら買ってしまうんだろうね。
●お買得指数　☆☆

スーパーロボット大戦
バンプレスト ￥3980(込)

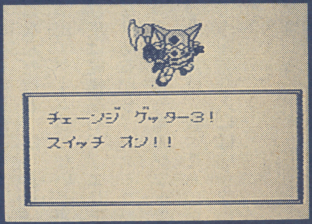

登場するロボットは、ガンダム、マジンガーZ、ゲッターロボなど懐かしいアニメキャラが勢ぞろいだ。どのキャラクターを主人公にするかでBGMも変わってくる。そのBGMは各キャラクターの主題歌なので、知っている人は2倍楽しめる。

懐かしのロボット達によるSLGという事で、思い入れからか、すんなりとゲームに入り込めた。BGMもバッチリだしね。GBにCBキャラはジャスト・フィットだな、ウン。全体的な展開はちょっと単調な気もするが、プレイし易いよう随所に工夫が施されているから、そちらに軍配を上げよう。
●お買得指数　☆☆☆

「GBのSLGなんてどんなもんかなー」と思いつつプレイしてみるとこれが仲々どうして面白い。このゲームはSLGとしてでなくRPGとして評価するべきだと思うね。戦闘シーンのアニメーションや、味方キャラ同士の合体、魔法陣で体力回復、おまけにレベルアップまでする。うーんRPGだ。
●お買得指数　☆☆☆

リトルマスター 〜ライクバーンの伝説〜
徳間書店 ￥4200

キャラクターがカワイイ、シミュレーションRPG（ロールプレイングゲーム）。シミュレーション部分を簡単にしてあるので、シミュレーションゲームを、毛嫌いしている人にもおすすめ。戦闘シーンのアニメーションも仲々の出来。全10面をクリアし、ライム姫を助け出すのが目的。

RPG要素があるため、とっつきやすいSLGになっている。イベントも多いし、キャラクターは異風なものばかりで、なかなか楽しませてくれる。そして何よりもシンプルな操作で展開してくれるところが嬉しい。但し、かなりSLGをやり込んだって人には単調すぎるかも。子供向けだね。
●お買得指数　☆☆☆

ゲームボーイ

5月発売のソフト

- 11日　サンリオカーニバル《キャラクターソフト》3296円(込)／カートリッジ
- 17日　ラブルセイバー《キングレコード》3500円(込)／カートリッジ
- 一発逆転！DX馬券王《アスミック》5900円／カートリッジ
- 21日　ゲームボーイウォーズ《任天堂》3500円(込)／カートリッジ
- 24日　アスミックワールド2《アスミック》3900円(込)／カートリッジ
- 中旬　キッチンパニック《ココナッツジャパン》3800円(込)／カートリッジ
- 下旬　SDガンダム　GARMSオペレーションガンダム《バンダイ》3500円(込)／カートリッジ
- レジェンド《クエスト》3500円(込)／BUカートリッジ
- スノーブラザースジュニア《ナグザット》3800円(込)／カートリッジ
- サッカー《トンキンハウス》価格未定／カートリッジ

6月発売のソフト

- 12日　大戦略《ヒロ》4800円(予価)／カートリッジ
- 下旬　エアロスター《ビック東海》3300円(込)／カートリッジ
- スーパーチャイニーズランド2《カルチャーブレーン》3980円(予価)／カートリッジ
- 人生ゲーム伝説《タカラ》3980円(予価)／カートリッジ
- バトルオブキングダム《メルダック》価格未定／カートリッジ
- 元祖！ヤンチャ丸《アイレム》3600円(込)／カートリッジ

ゲームギア

5月発売のソフト

- 24日　マッピー《ナムコ》3500円／カートリッジ
- 31日　琉球《フェイス》3800円／カートリッジ

6月発売のソフト

- 14日　マジカルパズル・ポピルズ《テンゲン》価格未定／BUカートリッジ
- 28日　パット＆パター《セガ》3500円／カートリッジ

スーパーファミコン

●バッカスK

今月は「シムシティー」をイチオシする。SFCを持ってる人なら一度はプレイすべきソフトだ。私は個人的にSFCを所持していないが、このソフトのために買おうかとすら思っている。但し、いつになるかわからん。だって東京じゃほとんど買えないから…。

●キャンキャン

今月はシュビビンマン2、シムシティー以外、特におすすめできるソフトはないなあ。もっとパワーのあるゲームが出る事を願いつつ、ファミリーマートの弁当をむさぼる私であった。(ん〜うまい。ドリンクは当然トマトジュースだ。)

●虎丸

最近は「A列車で行こう」をはじめとした現実味のある世界観をもったシミュレーションゲームが出てきた。季節によって風景が変わるので、盆栽や箱庭的な味わいもある。これからはリアリティのないゲームは、次第に敬遠されるようになるんだろうなあ。

●鷹月

まいったな…何がって…今月は面白いソフトが結構そろっていてさ…。スーファミならシムシティーMDならラングリッサー、PCならシュビビマン2、GBならリトルマスター、ファミコンなら永田町〜 面白いソフトばかり!

今月は何を買おうかな?

●グラ曼蛇らぁ橋

個人的には燃えるSTGがなかったのが残念だ。まあ、シュビビンマン2が期待以上の出来だったのは良かったけどね。あとGBのリトルマスターだけどSLGではしばらくぶりに楽しんでプレイできた。これはおすすめだ。

虎丸	鷹月	グラ曼蛇らぁ橋
ストーリーやグラフィックなどは仲々出来がいいんだけど、けっこう難易度が高いので気合入れてプレイしないと先に進めないのだ。このゲームで一番気になったのがシューティングステージ。自機の当たり判定がでかいため納得いかないダメージの喰らい方をする点を除けば良く出来ている。 ●お買得指数 ☆☆☆	このゲームは慣れるまでが非常に難しいですが、前作をはるかに上回る、なかなかの良いソフトです。一度クリアすることができても、何度でもプレイすることができるストーリー性のあるゲーム性がいい。私はこういうソフトって大好きだな! とっても欲しいですよ。 ●お買得度☆☆☆☆	前作にはなかったシューティングステージが加わったんだけど自機の当たり判定がかなり大きいのが気になった。それ以外は、良く出来ていると思う。BGMもいいし、キャラもカワイイ! おまけに喋る、とくりゃ買うしかない。ちなみに前作は品薄で手に入りにくいので、買いか? ●お買得度☆☆☆
シミュレーションにRPGの成長システムを導入したゲーム。中々このシステムが良く練りこまれていて、戦闘シーンは一段と迫力あるものとなっている。グラフィックとサウンドも◯。ちなみに、このゲームのキャラクター・デザインを担当しているのが、本誌でもおなじみのうるし原先生だ。 ●お買得指数 ☆☆☆	このゲームもまたストーリー性が強い。サンプルが来た時からハマりっぱなしです。キャラクタークラスチェンジなどにより、ゲームとしても何度でも遊びたくなるようなものですし、何と言ってもいろんな機能で楽ができ、とっても親切である。これも欲しいな! ●お買得度☆☆☆☆	「これ、画面がごちゃごちゃして見辛いなあ。」というのがこのゲームの第一印象だった。個人的にはもう少し画面をすっきりして戦闘シーンを迫力あるゲームにしてほしかったな。まあ初心者にはあまりおすすめできないけど、SLGはやりこんでるぜ! という人はそこそこ楽しめると思うよ。 ●お買得度☆☆☆
ロボットアメニファンにはたまらない一本となるだろう。変形シーンはBGMが盛り上げてくれるし、各ロボットヒーローが自分のチームでチャンポンにって活躍するのは想像力をかきたてる。SLG+RPGというのも、GBへの移植ということでのアレンジだろう。ロボットファンは買い。 ●お買得指数 ☆☆☆	ゲームのアイデアとしてはとても面白いし、笑えます。BGMもいい味がでてますし、TVをタイムリーに見てた人は、面白いと思うよ。ヒーロー同志が闘うというアイデアは光るものがあるし、友達同士で遊ぶのもまた面白い。ただ画面のスクロールが凄くて目が疲れてしまった。 ●お買得度☆☆	このゲームで気に入ったのが、ゲッターロボの変型シーンだ。変型時のBGMも超GOOD! 他にも〝マジンガーZ〟〝ガンダム〟などの主題歌が入っていて、仲々のりの良いSLGだ。戦闘シーンが楽しいのはBGMと各キャラのセリフのおかげ、「空に―そびえる―黒金の城―♪」 ●お買得度☆☆☆
あまり複数じゃないので手軽に楽しめるのがいいね。気合入れて先に進む、ていうのじゃなくて、この世界の雰囲気を味わいながらプレイするのが正しい遊び方だと思うぞ。出来ればファミコンとか他機種にも移植してほしいゲームだね。ちなみに私はモーモの攻撃がとっても好きです。ハイ ●お買得指数 ☆☆☆☆	今月は面白いソフトばっかですね。ゲームボーイにしてはすごく出来がいいと思います。アイデアも豊富でいろんなイベントが用意されているし、手軽に楽しめる所がまさにゲームボーイ用ソフト! という感じだ。値段が少々気になりますが、この出来なら仕方がないでしょうね。 ●お買得度☆☆☆☆	戦闘シーンのアニメーションはなかなかすごいぞ。キャラクターも主人公以外、動物とか植物とかでとってもカワイくて◯。一応SLGなんだけどストーリー展開や戦闘などはほとんどRPGのノリで進むので、「シュミレーションはちょっと…」という人も一度プレイしてみてはどうかな。 ●お買得度☆☆☆☆

5月発売のソフト

17日 スーパープロフェッショナルベースボール 《ジャレコ》8700円/カートリッジ

24日 ドラッケン 《ケムコ》8500円(込) BUカートリッジ

中旬 ガデュリン 《セタ》8800円/BUカートリッジ

6月発売のソフト

スーパーウルトラベースボール 《カルチャーブレーン》価格未定/BUカートリッジ

スーパースタジアム 《セタ》価格未定/BUカートリッジ

SFC・FC・PC・MD・GB裏技&テクニック

大技バグ

ヴァリスIII（MD）

こりゃ嬉しい！コマンド大公開だ

ビジュアルとサウンドが超美しい「ヴァリスIII」の、隠しコマンドが4つも届いた。

●ミュージックセレクト（BGMテスト）
タイトル画面の時に、ABCボタンを押しながらスタートボタンを押せばOK！

●ミュージックセレクト（効果音テスト）
タイトル画面の時に、Bボタンと右下を押しながらスタートボタンを押す。

●セレクトマップ
タイトル画面の時に、ABCボタンと上を押しながらスタートボタンを押したままにし（2〜3秒）離せばOK。

●ビジュアルセレクト
タイトル画面の時に、ABCボタンを押しながらスタートボタンを押す。

これらの技を送ってくれたのは、群馬県の荒川敦志クン。アンタはエライ！というワケでキミは大技!!

▲4つのコマンドは、すべてタイトル画面の時に入力する

▼23はもちろん最終面。宿敵グラメスとの死闘が展開されるのだ。さあ、グラメスを倒せ〜！
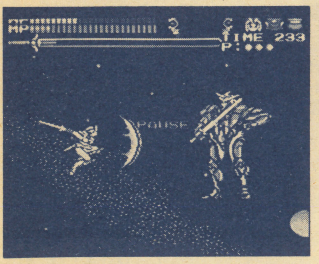

セレクトマップ

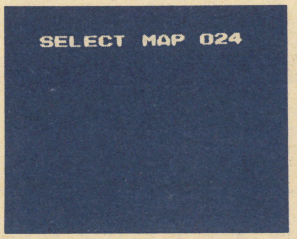

▲画面上部にセレクトマップと表示されたら成功。✚字ボタンで好きなマップを選択しよう。全部で23もある

ミュージックセレクト

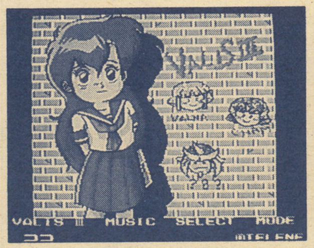
▲こちら効果音テスト。画面は変わらないが、左下に番号が表示される。全部で23あるぞ

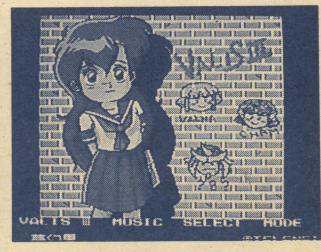
▲デフォルメされた優子が何とも言えない。左下にBGMのタイトルが表示されるぞ

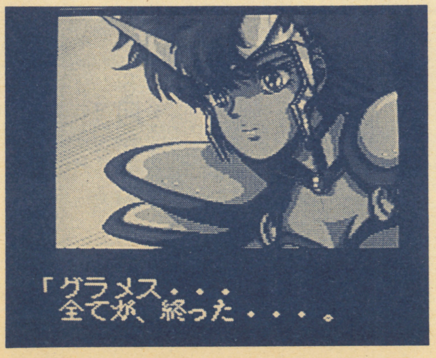

▶これはエンディングの1シーン。さあ、感動に浸りまくっちゃおう！

さあ、好きなビジュアルを選んで、じっくり見よう！ちなみにこれは、上の段右側がACT1、左側がACT2、下の段がACT4の1シーンだ

ビジュアルセレクト

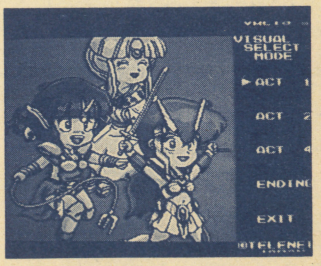

▲デフォルメされた3人が登場！こりゃまたナイスだ。ビジュアルは4種類あるぞ

ジャンボ尾崎のホールインワン(SFC)

ミュージックモード見〜っけ!

メモリアルショットを選びパスワードを入力する時に、5文字「MUSIC」と入力してみよう。すると、ミュージックモードになるのだ!
この技を送ってくれたのは、山梨県の上原隆次クンだ。上原クンは中技!

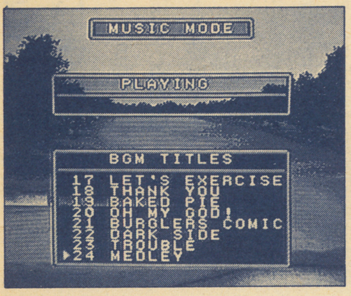

▲全部で24曲あるぞ!

ほうら、ミュージックモードになるのだ。聴きまくろう

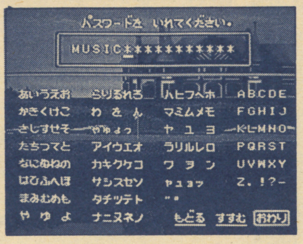

▲メモリアルショットを選び、パスワードを「MUSIC」の5文字だけ入力する

BIG RUN(SFC)

これまたハッピーサウンドテスト

コントローラーを2個つなぎ、タイトル画面の時にIIコンのBを4回、Xを4回、Yを4回、Aを4回、Bを4回、Xを4回、Yを4回、Aを4回の順に押す。すると、サウンドテストが楽しめるのだ。但し、技が成功しても画面に全く変化はないから要注意。成功すると、LかRボタンで選曲し、聴く事ができるようになるぞ。曲数は全部で12。さあ、早速試してみよう。
内容はサウンドテストだけど、このコマンドは凄い。だから技を送ってくれた京都府の石井良幸クンは大技!!

▲画面は変わらないから間違えないで

▼タイトル画面の時、コマンドを入力すればOKだ

ダライアス ツイン(SFC)

ワーオ! ナント自機が50に増える

最高8機まで増やしても、結局エンディングが見れないとお嘆きの貴兄に朗報ナント自機を50機にしてプレイできちゃうという、超嬉しい技が届いたのだ。
やり方は、セレクトモード画面の時に、Iコンのセレクトボタンと IIコンのL・Rボタンを押しながらスタートすればいいのだ。
ちなみに2人プレイの時は、セレクトモード画面でカーソルを2PLAYに合わせ、同じ様にIコンのセレクトボタンとIIコンのL、Rボタンを押しながらスタートすればOK。1プレイヤーも2プレイヤーも50機からプレイできちゃうのだ。
これで、誰でもエンディングを見れるよね! 技を送ってくれた新潟県の小畑貴則クンは、大技!!に決定。早速ソフトを送るぞ。

するとホラ、50機でプレイできちゃうのだ。これで軽くクリア! だね

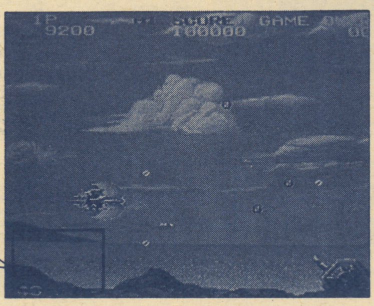

▲セレクトモード画面の時、コマンドを入力

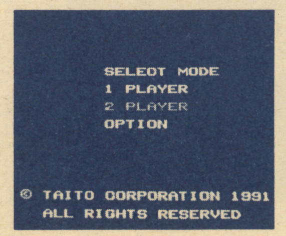

▲2PLAYERにカーソルを合わせ、コマンドを入力

2人プレイでもバッチリ!

パロディウスだ！(GB)

こりゃオイシイ！いきなり最強装備

GB版「パロディウだ！」にも、予想通りコナミコマンドを使用する技があった。

ゲームプレイ中にスタートボタンを押してポーズをかけ、上上下下左右左右BAの順に押してからポーズを解除すると、ナント最強装備の状態になってしまうのである（スピード以外）。やはりコナミ、さすがコノミ！ 技を送ってくれた神奈川県の山岡拓也クンは大技!!

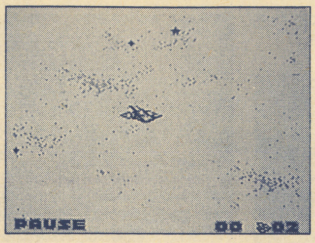

▲プレイ中にポーズをかけ、上上下下左右左右BAを押す

▶ポーズを解除すると、最強装備だ。但しこの技は1回だけ使用可

ボーナスステージに行く方法

ステージ3とステージ5でボーナスステージへの入口が発見されたぞ。それぞれ左の写真で示した場所が入口だ。これでアンタもウッホッホ。

発見者は長崎県の羽田成人クン。羽田クンは大技!!に決定。まだ他にもあるかもしれないから、さあ探してみよう。

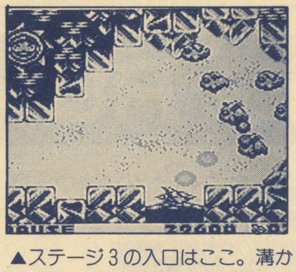
▲ステージ3の入口はここ。溝から下に入っていくんだ

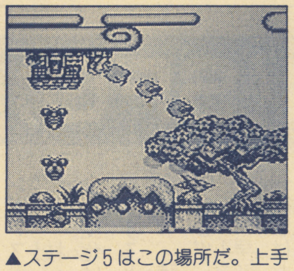
▲ステージ5はこの場所だ。上手に入っていこう

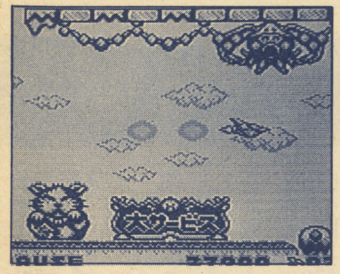
▲そうれ、ボーナスステージだあ！

ワイワイワールド2(FC)

パスワード、工夫次第で面クリア

ゲームオーバーになったら、その面のパスワードを取り、リセットする。で、パスワード入力画面にし、取ったパスワードと左右対称のパスワードを入力すると、ナント次の面から始められるのだ。技の提供者は滋賀県の今井晶人クン。今井クンは大技!!だ。

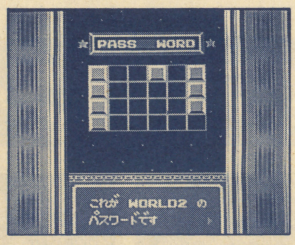

▲これはステージ2で死んだ時に出るパスワード。これを…

▶パスワード入力画面で左右逆に入力する

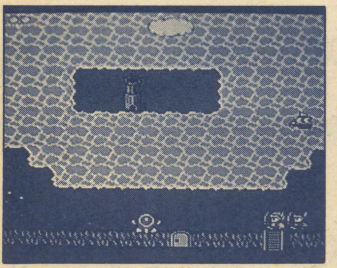
▲ナント次のステージに行けちゃうぞ

ダウンロード2(CD-ROM²)

コンフィギュレーションモード発見

タイトル画面の時、セレクト(Ⅰ)(Ⅱ)(Ⅰ)(Ⅱ)(Ⅰ)(Ⅱ)(Ⅰ)(Ⅱ)(Ⅰ)(Ⅱ)セレクトの順にボタンを押すと、ステージセレクトや残機数設定、デモセレクトなどができるコンフィギュレーションモードになるぞ。この技を送ってくれたのは、広島県の織田澄信クン。織田クンは大技!!おめでとう！

▲タイトル画面の時に、セレクト(Ⅰ)(Ⅱ)(Ⅰ)(Ⅱ)(Ⅰ)(Ⅱ)(Ⅰ)(Ⅱ)(Ⅰ)(Ⅱ)セレクトの順でボタンを押す

▼出た、コンフィギュレーションモード。色々と楽しめるのだ

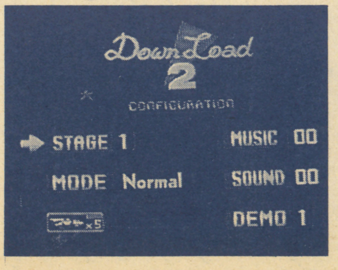

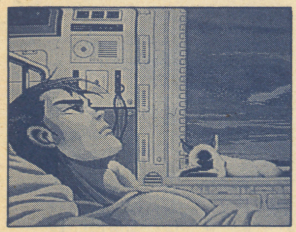
▲自分の好きなデモ画面も見れて、こりゃラッキーハッピー。ちなみにこれは最後のデモ

怒りの要塞(GB)

あらま!? みずきが2頭身に変身!?

パスワード入力画面の時に、「YURI」と入力し、ゲームが始まったらサブ画面にしてキャラを女性にチェンジする。すると、女性キャラのミズキ・マキムラが、思いきりデフォルメされた姿になってしまうのだ。弾もハート形になり、思わず爆笑！

いやはや、とんでもない技が隠されていたもんだ。この技を送ってくれた長野県の大田優司クンは、大技!!に決定だ。さあ、この可愛い技を早く速試してみようぜ！

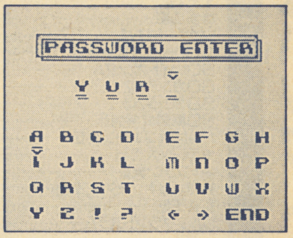

▶パスワード入力画面で、「YURI」と入力する。この「YURI」が意味する所は全くわかりましぇーん

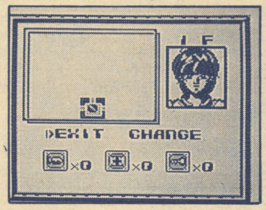

▲キャラを女性にチェンジ

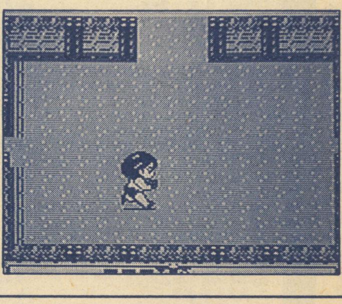

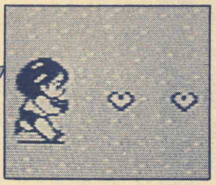

あらあら、こんなカワイイ姿になっちゃうなんて。しかも弾はハート形

無敵とは敵が無い事。当たり前‥

パスワード入力画面にして、パスワードを「AAAA」、または「BBBB」と入力しよう。すると、特殊武器が無限に使用できる上に、無敵の状態になれちゃうのだ。この技の提供者は、宮城県の神保篤クン。神保クンは中技！だ

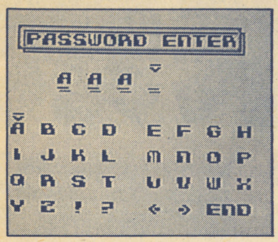

▲パスワードを「AAAA」または「BBBB」と入力する

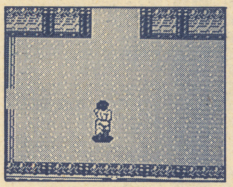

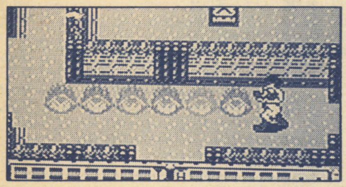

▶◀最初から火炎放射器が使え、しかも無限。しかも無敵！

裏技募集

このコーナーでは、常時、裏技を募集しています。キミの見つけた技を、ハガキまたは封書で送って下さい。掲載された場合、大技!!の方には好きなソフト一本、中技！の方には編集部で選んだソフトを一本プレゼントします。もちろん機種は問いません。また、惜しくも小技となってしまった人、残念ながらプレゼントはありません。また挑戦してネ。

●裏技の宛先はこちら

〒160 東京都新宿区新宿1-29-5-408

ゲームボーイ編集部「大技バグ」係

あなたのそばにも
幽霊が
怪奇現象
あなたの近所？
あなたの背中？
眠れなくさせてごめん
恐怖の話に耐えられるかな
0990-33-7731
出る場所教えます
0990-31-0565

ヤングのためのQピット

ファミコンクイズ
川田新名人作
キミは何週勝ちのこれるか
ファミコン博士の認定書や商品がドサッ
デンワするが勝ち
ファミコンクイズダイヤル
0990-33-7729

キミのそばにも
ハレンチ先生大行進
聞いてくれ！
電話三面記事
キミはゆるせるか?!
のぞき、おさわり、H行為
三面記事ダイヤル
0990-34-3173

みんなのラブストーリー
ザ.恋愛
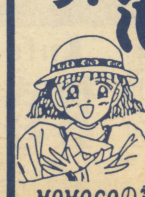
ちょっとエッチな
ほんとのはなし
MOMOCOの電話番号
0990-34-3172

アイ・ツー大創業祭

中古ソフト 大放出!!

ここにないソフトも販売してます。

ファミコン

品名	中古価格
蒼き狼と白き牝鹿	¥2,800
悪魔城伝説	¥2,500
暴れん坊天狗	¥2,800
イース	¥2,500
イースII	¥2,800
維新の嵐	¥6,500
ウィザードリィII	¥1,800
ウィザードリィIII	¥3,200
SDナイトガンダム	¥3,800
SDガンダム2	¥2,800
SDガンダム3	¥4,500
SD戦国武将列伝	¥3,600
がんばれゴエモン外伝	¥2,500
キテレツ大百科	¥2,800
キャプテン翼II	¥3,500
究極ハリキリスタジアムIII	¥4,200
孔雀王2	¥2,800
ゴルフグランドスラム	¥5,800
三国志	¥4,800
三国志II	¥8,800
三国志 中原の覇者	¥3,500
シャッフルパックカフェ	¥2,800
じゅうべえくえすと	¥3,800
スーパーチャイニーズ3	¥4,400
水滸伝	¥4,800
大航海時代	¥6,800
武田信玄2	¥2,800
ダブルドラゴン3	¥4,400
ダンジョンキッド	¥3,200
天地を喰らう	¥2,800
天地を喰らう2	¥6,200
ドラドラドラ	¥2,800
ドラゴンクエストII	¥2,600
ドラゴンクエストIII	¥2,600
ドラゴンクエストIV	¥3,300
ドラゴンボール3	¥2,600
ドラゴンボールZ	¥4,500
ニチブツ麻雀III	¥3,200
忍者らホイ!	¥2,800
熱血高校ドッジボール部 サッカー編	¥4,200
信長の野望全国版	¥2,800
信長の野望戦国群雄伝	¥6,400

ファミコン

品名	中古価格
パロディウスだ	¥3,800
飛龍の拳III	¥2,800
ファイナルファンタジーII	¥2,800
ファイナルファンタジーIII	¥2,800
ファイヤーエンブレム	¥2,600
ファミスタ'90	¥2,400
ファミスタ'91	¥3,600
ファミリージョッキー	¥2,600
ヘラクレスの栄光II	¥2,600
ベストプレープロ野球'90	¥3,200
マダラ	¥2,500
水島新司の大甲子園	¥3,600
ムサシの冒険	¥3,200
女神転生II	¥4,600
リトルマジック	¥2,800
ワイワイワールド2	¥3,500

PCエンジン

品名	中古価格
R-TYPE I	¥1,600
R-TYPE II	¥3,000
アームドF	¥1,800
アウトライブ	¥1,800
アウトラン	¥4,200
アフターバーナーII	¥4,000
暗黒伝説	¥3,000
1943改	¥4,300
イメージファイト	¥3,200
ヴァリスII	¥4,200
ヴァリスIII	¥4,400
ヴォルフィード	¥1,800
うる星やつら	¥3,800
F-1サーカス	¥5,200
オーダイン	¥1,800
おぼっちゃまくん	¥3,600
ガイアの紋章	¥1,000
キックボール	¥2,400
ギャラガ88	¥1,800
源牙討魔伝	¥3,200
コズミックファンタジー	¥4,000
コズミックファンタジーII	¥4,800
これがプロ野球'89	¥1,800
これがプロ野球'90	¥3,500
サイドアーム	¥2,000
サイバーコア	¥2,000

PCエンジン

品名	中古価格
地獄めぐり	¥2,500
邪聖剣ネクロマンサー	¥ 800
ジャッキーチェン	¥3,600
スーパースターソルジャー	¥2,800
凄ノ王伝説	¥1,000
ゼビウス	¥4,000
タイトーチェイス	¥3,200
大魔界村	¥3,600
ダライアスプラス	¥4,000
ダンジョンエクスプローラー	¥2,200
チャンピオンレスラー	¥4,000
デスブリンガー	¥3,400
トイショップボーイズ	¥3,600
ニュートピア	¥2,000
熱血高校ドッジボール部	¥3,500
バスティール	¥4,200
バルンバ	¥2,000
パワードリフト	¥2,400
パワーリーグ2	¥2,800
PC原人	¥2,800
ファイアープロレスリング	¥4,500
ファイナルブラスター	¥3,200
ファイナルマッチテニス	¥3,800
ファンタジーゾーン	¥1,500
フォーメーションサッカー	¥4,000
ボンバーマン	¥3,600
魔界八犬伝シャダ	¥1,200
魔境伝説	¥1,000
マニアックプロレス	¥2,800
Mr.ヘリの大冒険	¥2,400
メルヘンメイズ	¥3,500
桃太郎活劇	¥4,200
桃太郎伝説ターボ	¥2,800
桃太郎伝説II	¥3,800
妖怪道中記	¥ 500
ラストハルマゲドン	¥4,000
らんま1/2	¥3,500
ロードランナー	¥1,800
ワールドスタジアム	¥1,000
ワルキューレの伝説	¥4,000

メガドライブ

品名	中古価格
アトミックロボキット	¥2,800
アフターバーナーII	¥4,200
E-SWAT	¥1,800
インセクターX	¥2,500
ヴァーミリオン	¥1,000
エアダイバー	¥3,800
おそ松くん	¥1,000
カース	¥1,000
孔雀王2	¥1,800
ゴーストバスターズ	¥2,000
コラムス	¥3,600
サイバーボール	¥3,600
鮫鮫鮫	¥3,800
サンダーフォースIII	¥3,800
シャドーダンサー	¥3,600
ジノーグ	¥4,000
四天明王	¥2,400
獣王記	¥1,500
スーパー大戦略	¥5,200
スーパーハングオン	¥2,800
スーパーモナコGP	¥3,800
スタークルーザー	¥3,600
ストライダー飛竜	¥2,800
スペースハリアーII	¥1,800
ソーサリアン	¥2,800
大旋風	¥2,800
ダイナマイトデューク	¥2,400
大魔界村	¥3,200
ダライアスII	¥4,600
TEL TEL スタジアム	¥2,400
TEL TEL 麻雀	¥2,400
DJボーイ	¥1,800
デンジャラスシード	¥3,200
バーニングフォース	¥2,800
ファンタジースターII	¥2,000
ファンタジースターIII	¥1,800
フェリオス	¥2,500
フォゴットンワールズ	¥2,000
ヘルファイアー	¥2,000
ムーンウォーカー	¥3,600
モンスターレア	¥3,500
レインボーアイランド	¥3,500

新品ソフトも安くしちゃうゾ!!

●メガドライブ	定価	アイ・ツー価格
アトミックロボキット	¥6,800	¥3,980
究極タイガー	¥7,500	¥5,400
TEL TEL 麻雀	¥5,800	¥3,980
デンジャラスシード	¥5,800	¥3,980
ヘルファイア	¥6,800	¥3,980
ヴォルフィード	¥4,900	¥3,780

●ゲームボーイ	定価	アイ・ツー価格
ピットマン	¥2,980	¥1,980
ファニーフィールド	¥3,090	¥1,980
バトルピンポン	¥3,300	¥1,980
ペインターモモピー	¥3,204	¥1,980

●ファミコン	定価	アイ・ツー価格
スーパーチャイニーズ3	¥6,300	¥4,500
究極ハリキリスタジアム3	¥6,900	¥4,700
北斗の拳4	¥6,500	¥4,800
ドラドラドラ	¥5,800	¥3,980
ミニパット	¥6,700	¥4,980
暴れん坊天狗	¥6,500	¥3,980

●PCエンジン	定価	アイ・ツー価格
アヴェンジャー	¥6,780	¥4,980
エグザイル	¥6,780	¥4,980
三国志	¥8,800	¥6,500
バットマン	¥6,500	¥3,980
プロ野球ワールドスタジアム'91	¥5,800	¥4,300
コズミックファンタジーII	¥6,780	¥4,980

TEL 06-647-1198

送り先

大阪市中央区難波千日前6-7

㈱アイ・ツー通販部

お申し込み方法

1. まずほしいソフトの在庫を確認して予約して下さい。
2. 申し込み用紙に住所・氏名・年令・電話番号を書いて下さい。
3. 現金書留に申し込み用紙と商品代金を入れて送って下さい。(送料は別料金になります。)
4. アイ・ツーに届き次第発送させて頂きます。

年中無休

Information & Interface

株式会社 アイ・ツー

大阪店/〒542 大阪市中央区難波千日前15－18 ☎06-632-0012
東京店/〒101 東京都千代田区神田佐久間町1-17 亀谷ビル2F ☎03-3258-1198
日本橋ウルフ店/〒556 大阪市浪速区日本橋東3－7－20 ☎06-633-9812

ファミコンの奥義を極めた 虎の巻

**ファミコンを10倍楽しみ、骨までしゃぶりたい
ファミコンユーザーのためにおくる。**

トンカチ エディター

■豪華マニュアル付
(ファミリーコンピュータの詳しい解説
ゲーム改造法イロイロ
6502機械語初心者講座)

■ディスク版
●ファミリーコンピュータディスク用

定価¥7,800

●ファミコン・ファミリーコンピュータは任天堂の商標です。

グラフィックエディター ホクサイ

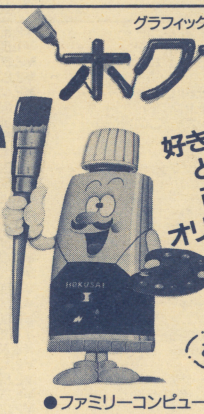

●ファミリーコンピュータディスク用

定価¥6,800

●ファミコン・ファミリーコンピュータは任天堂の商標です。

キャラクターエディター ジンゴロー

■ディスク版
●ファミリーコンピュータディスク用

定価¥6,800

●ファミコン・ファミリーコンピュータは任天堂の商標です。

「子育てゴッコ」

家族電脳磁気円盤複写道具
ファミリーコンピュータディスクコピーツール

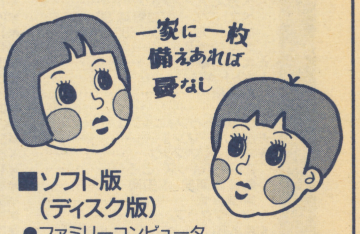

■ソフト版
(ディスク版)
●ファミリーコンピュータ
ディスク用

●開発元……任人堂

定価¥6,800

●ファミコン・ファミリーコンピューターは任天堂の商標です。

君のファミコンをグレードアップ!!

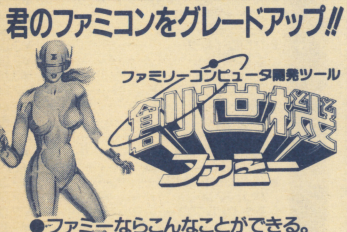

●ファミーならこんなことができる。

その1　ロムカセットゲームをディスクゲームに変える。
その2　2スロットあるのでロムカセットの解析が可能。
その3　バッテリーバックアップデータを保存する。
(ドラクエⅥもOKだよ)(オプションが必要)
その4　プログラム開発用の追加RAMを使える。
(Iライン使用時)
その5　ディスク版にかえたロムゲームを改造する。
(トンカチエディターが必要)

■ファミリーコンピュータ開発ツール
本体価格
+
(添付ソフト1枚)　**=¥19,800**

●ファミコン・ファミリーコンピュータは任天堂の商標です。

コダカラくん

パソコン⇄ファミコン メディアコンバーター

おまたせしました! ファミコンのディスクカードの内容をそっくり
そのままパソコンのフロッピィディスクへ入れてしまう、
超お手軽メディアコンバーターコダカラくん登場!!

定価¥9,800
(¥6,800 Iラインケーブルなし)

Iライン-PC

■PC98用(5″2HD、3.5″2HD)
PC88用(5″2D)
●ファミリーコンピュータ・プログラム開発ツール

定価¥9,800

●ファミコン・ファミリーコンピューターは任天堂の商標です。

クロスアセンブラ6502

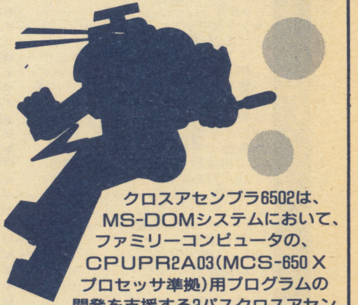

クロスアセンブラ6502は、MS-DOMシステムにおいて、ファミリーコンピュータの、CPUPR2A03(MCS-650X プロセッサ準拠)用プログラムの開発を支援する2パスクロスアセンブラです。

■PC9801用(5″HD/3.5″HD、DD)

定価¥6,800

●創世機ファミリーにはこんな仲間がいます。あわせてお使いになれば、もっと便利です。

創世機ファミー専用オプション

創世機は、ファミコンの開発ツールの核となるマシンです。続々と発売される「オプション」を核につないでいくことであなたのファミーは、多彩な機能を発揮することでしょう。

■SSO-1「B・B RAMプラス」
ドラクエⅡなどの、バッテリーバックアップ方式のゲームのバックアップデータをディスクカードの中へ移します。
これならカセットの電池切れもきにならないし、移したデータをトンカチエディターを使ってかきかえて、最強の戦士を登場させることもできるぞ。
ソフト1枚組……………¥3,800 好評発売中

■SSO-2「スロープラス」
ロム、ディスクカードのゲームを、8段階の可変速スローモーション機能付きで遊べます。ゲーム途中の変速ができるので、ボスキャラと対決するときだけスローにしてヤラレキャラのところはさっさと進む、なんてこともやってみよう。
ソフト2枚組……………¥4,800 好評発売中

■SSO-3「I2 Disk Basic ジェネレータキット」
任天堂のファミリーベーシックは、自分でつくったプログラムをテープの中にしか保存することができませんでした。
これではプログラムを動かすたびに長い時間がかかってしまいます。そこで、アイ・ツーではディスクシステムで使える〈I2 Disk Basic〉を開発しました。
I2 Disk Basicなら、つくったプログラムをディスクカードにセーブして保存したり、ディスクシステムで動かしたりできます。
ソフト1枚組……………¥3,800 好評発売中

その他、ありとあらゆるニーズに応じたソフトや周辺機器を開発していますので、リクエストあれば教えてネ。

●ファミコン・ファミリーコンピュータは任天堂の商標です。

●トンカチエディターを使ったゲーム改造が満載のトンカチニュース
Vol.2〜Vol.6

**アイ・ツー
オリジナル
生ディスク
1枚350円**

キリトリセン

この券を必ず同封してください。

申し込み用紙(18才未満は保護者の同意が必要です。)

住所			TEL		
氏名		年令		保護者	印

通信販売用	商品名	金額
	計	

キリトリセン　キリトリセン

これがアイ・ツーの4大特典だ!!

特典1 5本以上ソフトを送ってくれた人には、送料サービス。

特典2 5本以上ソフトを送ってくれた人には、1本につき100円UP。

特典3 ★を10本以上送ってくれた人には3,000円の特別ボーナス。

特典4 発売日より15日以内にソフトがとどけば通常買取り価格より500円UP。
（ゲームボーイ・ゲームギア ソフトは除く）

ゲームボーイ

品名	買取価格
アメリカ横断ウルトラクイズ	¥1,400
R・TYPE	¥1,500
★ウイザードリー外伝	¥2,500
SDガンダム外伝	¥1,600
F-1スピリット	¥1,600
F-1レース	¥1,400
鬼が島パチンコ店	¥1,500
★SAGA2	¥2,500
★スーパー桃太郎電鉄	¥3,000
スパルタンX	¥1,400
タートルズ	¥1,500
ちびまる子ちゃん	¥1,200
ツインビーだ!!	¥1,400
テトリス	¥1,000
Dr. マリオ	¥1,600
ドルアーガの塔	¥1,400
熱血硬派くにお君	¥1,600
★信長の野望	¥2,500
バブルボブル	¥1,600
パワーミッション	¥1,000
ファミスタ	¥1,500
ボンバーボーイ	¥1,500

NEO・GEO

品名	買取価格
サイバーリップ	¥12,500
JOY JOY KID	¥10,000
スーパースパイ	¥12,500
ベースボールスターズ	¥11,000
ニンジャコンバット	¥12,000
マジシャンロード	¥10,000
リーグボーリング	¥11,000
ラギ	¥11,000

ゲームギア

品名	買取価格
サイキックワールド	¥1,500
ザ・プロ野球'91	¥1,500
G-LOC	¥1,500
スーパーゴルフ	¥1,800
上海II	¥1,200
ジャンクション	¥1,500
タイトーチェイスHG	¥1,600
デビリッシュ	¥1,800
パターゴルフ	¥1,500
パックマン	¥1,500
ポップブレイカー	¥1,600
琉球	¥1,500

スーパーファミコン

品名	買取価格
スーパープロフェッショナルベースボール	¥4,800
ウルトラマン	¥4,400
F-ZERO	¥4,000
SDグレイトバトル	¥3,600
★エリア88	¥4,800
★ガデュリン	¥4,800
グラディウスIII	¥3,800
シムシティ	¥5,200
スーパーマリオワールド	¥4,000
★ジャンボ尾崎のホールインワン	¥4,400
ダライアスツイン	¥4,800
★ドラッケン	¥4,800
パイロットウイングス	¥4,000
★遥かなるオーガスタ	¥5,500
★BIG RAN	¥4,500
ファイナルファイト	¥4,200
ポピュラス	¥3,500
ボンバザル	¥3,000

ファミコン

品名	買取価格
★ファミリー麻雀	¥2,300
ファンタジーゾーン2	¥1,500
★フリートコマンダー	¥2,800
プレジデントの選択	¥3,000
プレデター	¥1,600
ヘビーバレル	¥1,600
ヘラクレスの栄光II	¥1,500
ベガスコレクション	¥1,600
ベストプレープロ野球'90	¥2,000
ホームランナイター'90	¥1,800
北斗の拳III	¥1,800
★北斗の拳IV	¥3,600
★ホトトギス	¥2,500
本将棋	¥2,200
本命	¥2,500
★ボールトゥフィニッシュ	¥2,500
★ボンバーマンII	¥3,000
★マイト&マジック	¥3,000
まじかるキッズ どろぴー	¥1,800
麻雀倶楽部 永田町	¥4,200
麻雀大会	¥3,200
マーダクラブ	¥1,800
★まぁあじゃんべんちゃぁ麻雀戦記	¥2,000
マダラ	¥1,600
魔天童子	¥1,500
マジックダーツ	¥2,500
水島新司の大甲子園	¥2,600
ミッキーマウス	¥1,800
★ミニパッド	¥1,500
ムサシの冒険	¥2,200
明治維新	¥1,800
★女神転生II	¥3,200
メジャーリーグ	¥1,600
メタルフレーム	¥2,200
★メタルマックス	¥2,000
メルヴィルの炎	¥1,200
モアイくん	¥2,000
燃えるお兄さん	¥1,800
燃えろプロサッカー	¥1,800
燃えプロ'90	¥2,200
★桃太郎伝説	¥2,600
★桃太郎電鉄	¥2,800
★森田の将棋	¥3,200
山村美紗 京都財テク殺人事件	¥2,600
四人打ち麻雀	¥2,400
ラグランジュポイント	¥3,200
リトルマジック	¥1,800
レーサーミニ四駆	¥1,800
霊幻道士	¥1,500
★レインボーアイランド	¥2,200
レジェンドオブヒーロー	¥1,800
ロードマン	¥1,500
★ロックマン	¥3,200
★ロックマン2	¥2,800
★ロックマン3	¥3,000
ロボコップ	¥1,800
★ワールドスーパーテニス	¥2,000
ワールドボクシング	¥2,000
ワイワイワールド2	¥2,000
★ワギャンランド	¥2,500
★ワギャンランド2	¥2,400
いただきストリート	¥3,000
ランペルール	¥5,200

PCエンジン

品名	買取価格
R・TYPEI	¥1,000
R・TYPEII	¥1,500
★アウトラン	¥2,800
★アフターバーナーII	¥2,800
★アドベンチャーアイランド	¥2,800
暗黒伝説	¥1,600
アヴェンジャー(CD)	¥2,400
イメージファイト	¥2,000
★イースI・II(CD)	¥3,500
★イースIII(CD)	¥3,600
★1943改	¥3,000
★ヴァリスII(CD)	¥2,500
★ヴァリスIII(CD)	¥3,000
うる星やつら(CD)	¥2,800
★エアロブラスター	¥2,600
★エグザイル 時の狭間に(CD)	¥3,200
★エターナル-シティ	¥3,500
エルディス(CD)	¥2,800
S.C.I	¥2,800
★F-1サーカス	¥3,400
★F-1トリプルバトル	¥3,200
オペレーションウルフ	¥2,600
★オルディネス(SG)	¥2,500
★ガタッシュ	¥3,000
改造町人シュビビンマン2	¥2,800
★GULCLIGHT-TDF2(CD)	¥2,400
キックボール	¥1,500
究極タイガー	¥1,600
★クイズアベニュー	¥2,800
★クイズまるごとTHEワールド(CD)	¥2,800
クラックス	¥2,000
コズミックファンタジー(CD)	¥2,400
★コズミックファンタジーII(CD)	¥3,000
サーカスライド	¥2,500
★サイレント デバッカーズ	¥2,400
★ザ・プロ野球(CD)	¥2,800
★三国志 英傑天下に臨む(CD)	¥4,800
サンダーブレード	¥2,500
最後の忍道	¥2,400
★サイバーナイト	¥3,000
★将棋初段一直線	¥3,000
ジャッキーチェン	¥2,400
シンドバット 地底の魔宮	¥1,800
地獄めぐり	¥2,000
雀偵物語(CD)	¥2,400
スーパースターソルジャー	¥1,800
★スーパー大旋風(CD)	¥3,500
★スーパーダライアス(CD)	¥3,000
スーパーバレーボール	¥2,600
★スーパー桃太郎電鉄	¥3,000
★スプラッシュレイク(CD)	¥3,000
スプラッターハウス	¥1,800
関ヶ原	¥2,400
ゼビウス	¥2,500
★ゼロヨンチャンプ	¥3,000
ソルビアンカ(CD)	¥2,200
タイトーチェイス(CD)	¥1,800
大旋風	¥2,000
大地くんクライシス	¥2,500
★ダウンロードII	¥2,500
TITAN	¥2,600
★ダライアスプラス	¥3,000
ダブルリング	¥2,000
★チャンピオンレスラー	¥2,800
超絶倫人ベラボーマン	¥1,800
★天外魔境ジライア(CD)	¥2,800
天聖龍	¥2,600
デコボコ伝説(CD)	¥2,400
デジタルチャンプ	¥1,800
デスブリンガー(CD)	¥1,800
デビルクラッシュ	¥2,500
★デッドムーン	¥2,400
★TVスポーツフットボール	¥3,200
虎への道	¥1,500
ドンドコドン	¥1,800
ナグザットオープン	¥2,400
ナグザットスタジアム	¥2,400
★熱血高校ドッジボール部PC	¥2,800
★ハイグレネーダー(CD)	¥3,400
バイオレントソルジャー	¥2,200
★バスティール(CD)	¥2,600
パズルボーイ	¥2,500
バーニングエンジェル	¥2,800
はにぃいんざろーど	¥1,800
★パラソルスター	¥2,800
バットマン	¥2,400
パワーリーグIII	¥2,500
★パチ夫くん 幻の伝説(CD)	¥6,200
P47	¥2,000
PC原人	¥1,500
★ファイアープロレスリング	¥3,200
★ファイナルブラスター	¥2,500
★ファイナルマッチテニス	¥2,800
★フォーメーションサッカー	¥3,400
不思議の夢のアリス	¥2,600
★プロ野球ワールドスタジアム'91	¥2,500
★ヘルファイアー	¥2,800
ポピュラス	¥3,500
ボンバーマン	¥2,600
★麻雀学園 東間宗四郎	¥5,200
麻雀学園 マイルド	¥2,000
魔界プリンスどらぼっちゃん	¥2,600
★魔笛伝説アストラリウス(CD)	¥3,200
★魔晶伝説ラ・ヴァル(CD)	¥3,800
★マンホール(CD)	¥3,000
★マスター・オブ・モンスターズ(CD)	¥3,000
みつばち学園(CD)	¥2,000
★迷宮島スペシャル	¥3,000
メルヘンメイズ	¥2,400
モトローダーII	¥3,000
桃太郎活劇	¥2,500
桃太郎伝説ターボ	¥1,600
★桃太郎伝説II	¥2,000
USAプロバスケット	¥2,600
遊々人生	¥1,800
★ラストハルマゲドン(CD)	¥3,500
らんま1/2(CD)	¥2,500
ラピオ・レプススペシャル	¥2,400
レギオン(CD)	¥2,200
★レジェンド オブ ヒーロー トンマ	¥3,200
ワールドコート	¥1,800
ロードスピリッツ	¥2,800
ワールドビーチバレー	¥2,000
★ワラビー!!	¥2,500
★ワルキューレの伝説	¥2,800
コラムス	¥2,000
ハットリス	¥2,000

メガドライブ

品名	買取価格
アークス オデッセイ	¥2,800
アイラブミッキーマウス	¥2,200
★アフターバーナーII	¥2,800
★アンビジョン オブ シーザー	¥3,200
★ヴェリスIII	¥2,800
★ヴェリテックス	¥2,800
ヴォルフィード	¥1,800
★エアロブラスター	¥3,000
★火激	¥3,600
ガイアレス	¥2,500
片山まさゆきの麻雀道場	¥2,800
★究極タイガー	¥2,800
キューティ鈴木のリングサイドエンジェル	¥2,500
クラックス	¥1,800
グラナダ	¥2,500
ゲイングランド	¥2,200
コラムス	¥2,500
サイバーボール	¥2,500
鮫・鮫・鮫	¥2,500
サンダーフォースIII	¥2,600
三国志烈伝・乱世の英雄たち	¥3,000
★斬 夜叉円舞曲	¥2,800
シャドーダンサー	¥2,600
★ジョーモンタナのフットボール	¥2,800
★ジノーグ	¥2,800
★シャイニング&ザ・ダグネス	¥3,000
★雀偵物語	¥2,800
スーパーエアウルフ	¥2,800
★スーパー大戦略	¥3,500
スーパーハングオン	¥2,000
★スーパーモナコGP	¥2,600
スタークルーザー	¥2,500
ストライダー飛龍	¥1,500
★ゼロウイング	¥3,000
大旋風	¥2,000
★ダライアスII	¥3,000
デンジャラスシード	¥2,500
ディックトレーシー	¥2,400
★ディノランド	¥2,800
ハードドライビング	¥2,500
バーニングフォース	¥2,500
バトルゴルファー唯	¥2,500
★バハムート戦記	¥3,300
バットマン	¥2,000
ファイナルブロー	¥2,000
ファンタジースターII	¥1,200
ファンタジースターIII	¥1,000
フェリオス	¥1,800
不思議の海のナディア	¥2,600
ヘルファイター	¥2,000
★魔物ハンター妖子 第7の警鐘	¥2,800
★マスター オブ ウエポン	¥3,200
ミッドナイトレジスタンス	¥2,800
武者アレスタ	¥2,500
ムーンウォーカー	¥2,400
メガパネル	¥1,800
モンスターレア	¥2,400
レインボーアイランド	¥2,500
★レッスルボール	¥2,800
★ワードナーの森 スペシャル	¥3,200
★ワールドカップサッカー	¥2,800
ゼロウイング	¥3,000

本体買取り

※付属品が全てありの価格です。 ※使用状態により変動します。

品名	買取価格
●スーパーファミコン	¥20,000
●ファミコン	¥ 5,500
●ディスクシステム	¥ 1,000
●旧ツインファミコン	¥10,000
●NEWツインファミコン	¥12,000
●PCエンジン	¥ 9,000
●コアグラフィックス	¥12,000
●スーパーグラフィックス	¥16,000
●PCエンジンシャトル	¥ 7,000
●CD-ROM²システムVer1.	¥21,000
●CD-ROM²システムVer2.	¥27,000
●PCエンジンGT	¥28,000
●メガドライブ	¥ 7,000
●ゲームギア	¥ 8,000
●LYNX	¥ 8,000
●NEO、GEO	¥20,000
●ゲームボーイ	¥ 6,500

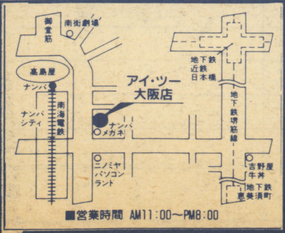

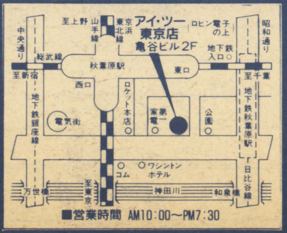

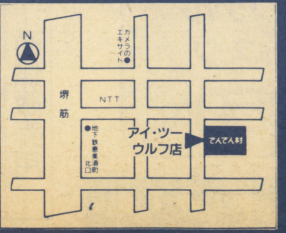

年中無休

Information & Interface

株式会社アイ・ツー

大阪店／〒542 大阪市中央区難波千日前15-18 ☎06-632-0012
東京店／〒101 東京都千代田区神田佐久間町1-17 亀谷ビル2F ☎03-3258-1198
ウルフ店／〒556 大阪市浪速区日本橋東3丁目7-20 ☎06-633-9812

買取り実績 No.1 !!

全国をネットするアイ・ツーリサイクルシステム

買取り方法
①まず売りたいソフトの買取り価格が変更になっていないか電話で確認してね。
②申し込み書に住所・氏名・年令・電話番号を書いてね。
（18才未満の方は保護者の署名と印が必要です。）
③送金先の銀行・支店名・口座番号を記入してください。
（郵便は、通帳記号と通帳番号を記入してください。）
④銀行か、郵便の通帳の名義人の方のお名前を記入してください。
（フリガナをわすれないでね。）
⑤アイ・ツーで、買取り金額を計算して、3〜10日でお客様の口座へお届けします。

※申し込み書は必ず商品といっしょに送って下さい。

注意
- ソフトの箱・説明書がないと買取金額がマイナスになります。
買取り価格が2,000円まで箱ナシ　500円マイナス　説明書ナシ　500円マイナス。
買取り価格が5,000円まで箱ナシ　800円マイナス　説明書ナシ　800円マイナス。
買取り価格が5,000円以上箱ナシ1,000円マイナス　説明書ナシ1,000円マイナス。
- ソフトに落書きや、よごれのひどいものは、買取り金額が、大幅にさがるか、買取り出来ません。
- 箱、説明書が破れている物や落書き、汚れのひどいものは、箱、説明書が無い物とみなします。
- PCエンジン、メガドライブ、ゲームボーイ、ゲームギアソフトは、箱、説明書が無い場合、買取り出来ません。
- 買取り価格は、常に変動しています。お電話にて御確認ください。
- ソフト5本以下の買取りは、400円の振込手数料がマイナスされます。
- 攻略本も買取りを行っていますが、破れている物や落書きのある物は、買取り出来ません。又、本だけの買取りは出来ません。
- お一人様2本まで!!

安心確実の振込送金

送金手数料サービス（5本以上）

独自の高価買取査定システム

ファミコン

品名	買取価格
蒼き狼と白き牝鹿 ジンギスカン	¥2,000
★赤川次郎の幽霊列車	¥2,200
悪魔くん 魔界の罠	¥1,800
★悪魔城スペシャル	¥2,500
悪魔城伝説	¥1,500
アストロファング	¥1,500
アドベンチャーズ オブ ロロ	¥1,800
アドベンチャーズ オブ ロロ2	¥2,000
暴れん坊天狗	¥1,500
アフターバーナー	¥2,500
アメリカ大統領選挙	¥1,500
アルカノイド	¥1,500
イース	¥1,500
イース Ⅱ	¥1,800
怒Ⅲ	¥1,500
★囲碁九路盤対局	¥3,000
★囲碁指南	¥3,200
★囲碁名鑑	¥3,000
★井崎修五郎の競馬必勝学	¥2,800
★維新の嵐	¥5,000
1942	¥1,500
1943	¥2,600
★井出洋介の実戦麻雀	¥2,800
★井出洋介の実戦麻雀 Ⅱ	¥3,000
イメージファイト	¥1,500
ウィザードリー	¥2,500
ウィザードリー Ⅱ	¥1,200
ウィザードリー Ⅲ	¥1,800
宇宙警備隊	¥1,500
ウルティマ Ⅱ	¥1,500
ウルトラマン倶楽部 Ⅱ	¥1,600
エアウルフ	¥1,500
★SDナイトガンダム外伝	¥2,800
SDガンダム2	¥1,800
★SDガンダム3	¥3,000
SD戦国武将列伝	¥2,400
SDヒーロー総決戦	¥1,800
SDバトル大相撲	¥1,800
エモやんの10倍プロ野球	¥1,600
エリュシオン	¥1,600
オーバーホライゾン	¥2,200
★オセロ	¥2,800
おそ松くん	¥2,000
おぼっちゃまくん	¥1,800
怪傑ヤンチャ丸	¥1,800
帰ってきた軍人将棋	¥1,500
かぐや姫伝説	¥1,600
かってにシロクマ	¥2,000
株式道場	¥2,400
亀の恩返し	¥1,500
仮面の忍者 花丸	¥1,500
★仮面ライダー倶楽部	¥2,400
川のぬし釣り	¥2,500
GUN-DEC	¥1,800
GUN-NAC	¥1,800
がんばれゴエモン2	¥1,800
がんばれゴエモン外伝	¥1,600
キテレツ大百科	¥1,800
★キャプテン翼 Ⅱ	¥2,400
究極タイガー	¥2,000
★究協ハリキリスタジアム Ⅲ	¥2,200
★キングオブキングス	¥2,000
ギャラガ	¥1,500

ファミコン

品名	買取価格
ギャラクシアン	¥1,500
★ぎゅわんぶらぁ自己中心派	¥2,800
★ぎゅわんぶらぁ自己中心派2	¥3,000
★クォーターバックスクランブル	¥2,500
孔雀王	¥1,500
孔省王2	¥2,000
★グランドマスター	¥1,500
★グラディウス Ⅱ	¥2,000
クレイジー クライマー	¥1,800
グレムリン2	¥2,200
グレートタンク	¥1,600
★黒鉄ヒロシの勝馬伝説	¥2,500
クロスファイアー	¥1,500
ゲートイン馬券必勝学	¥2,800
ゲームパーティ	¥2,000
激亀忍者伝	¥2,000
激闘プロレス	¥1,800
ゲゲゲの鬼太郎2	¥1,500
★コズミックスポーツインソウル	¥2,400
コブラコマンド	¥1,500
コンフリクト	¥1,500
ゴーストバスターズ2	¥1,500
ゴジラ	¥2,400
五目並べ	¥2,500
ゴルビーのパイプライン大作戦	¥1,800
ゴルフ倶楽部バーディラッシュ	¥2,000
★ゴルフグランドスラム	¥3,200
ゴルフっ子オープン	¥1,500
サイドポケット	¥1,200
西遊記ワールド	¥1,500
西遊記ワールド Ⅱ	¥2,200
★サッカーウィナーズカップ	¥2,400
砂漠の狐	¥1,800
★三国志	¥3,200
★三国志 Ⅱ	¥6,000
三国志 中原の覇者	¥2,200
★サンサーラナーガ	¥3,300
ザ・ブラックバス	¥1,800
ザ・ブラックバス2	¥2,000
ザ・マネーゲーム2	¥2,000
サンリオカーニバル	¥1,800
★シャドウブレイン	¥2,000
シャッフルパックカフェ	¥2,200
★上海	¥2,400
上海2	¥2,200
ジャッキーチェン	¥2,400
ジャンピングキッド	¥1,800
新・里見八犬伝	¥1,800
神仙伝	¥2,000
★雀豪	¥2,800
★ジャンボ尾崎のホールインワン	¥2,500
柔道ウォリアーズ	¥1,500
★じゅうべえくえすと	¥2,600
★人生劇場 Ⅱ	¥3,500
スーパー魂斗羅	¥1,600
スーパーチャイニーズ2	¥2,000
★スーパーチャイニーズ3	¥3,000
スーパースタープロレスリング	¥2,200
スーパーマリオブラザーズ	¥1,800
★スーパーマリオブラザース3	¥3,200
★スーパーラクビー	¥2,800
★水滸伝	¥4,000
スペースインベーダー	¥2,200

ファミコン

品名	買取価格
スペースハリアー	¥1,800
SWAT	¥1,500
全米プロバスケット	¥2,000
ソフトボール天国	¥1,800
ソルスティス	¥1,800
タイトーグランプリ	¥2,200
タイトーバスケットボール	¥2,800
★大航海時代	¥5,500
武田信玄	¥1,800
武田信玄2	¥2,200
田代まさしのプリンセスがいっぱい	¥1,500
★タッチダウンフィーバー	¥2,500
★谷川浩司の将棋指南2	¥3,000
★谷川浩司の将棋指南3	¥3,500
★大戦略	¥3,200
ダイナマイトボール	¥1,800
★ダウンタウン熱血行進曲	¥3,000
★ダウンタウン熱血物語	¥2,800
脱獄	¥1,800
ダブルドラゴン	¥2,000
ダブルドラゴン2	¥1,800
★ダブルドラゴン3	¥3,200
ダンジョン&マジック	¥1,600
ダンジョンキッド	¥1,500
★ダークロード	¥2,000
高橋名人の冒険島	¥1,800
チェイスHQ	¥2,200
チップとデールの大作戦	¥1,800
チャンピオンシップボーリング	¥2,000
中華大仙	¥2,000
千代の富士の大銀杏	¥2,400
ツインイーグル	¥2,400
★ツインビー3	¥2,600
釣りキチ三平	¥1,500
★テクモボウル	¥2,400
テクモワールドカップサッカー	¥2,400
鉄道王	¥2,500
★テトリス	¥2,600
天地を喰らう	¥1,800
★天地を喰らう Ⅱ	¥3,300
10ヤードファイト	¥1,500
★ドクターマリオ	¥2,800
★トップガン	¥2,500
★トップガン2	¥2,800
ドラ・ドラ・ドラ	¥2,000
東風	¥2,400
ドナルドダック	¥2,000
ドラエモン	¥1,500
★ドラエモン ギガゾンビの逆襲	¥2,500
ドラゴンウォーズ	¥2,500
ドラゴンクエスト	¥2,000
ドラゴンクエスト Ⅱ	¥1,500
ドラゴンクエスト Ⅲ	¥1,500
★ドラゴンクエスト Ⅳ	¥1,800
ドラゴンボール2	¥1,200
ドラゴンボール3	¥1,800
★ドラゴンボールZ	¥2,800
ドラゴンファイター	¥1,500
★ドラゴンズレアー	¥2,400
ドンドコドン	¥1,800
ナイトライダー	¥1,800
★中嶋悟のF-1ヒーロー	¥2,800
ナポレオン戦記	¥1,500

ファミコン

品名	買取価格
★ナムコクラシック	¥2,600
★ナムコット麻雀 Ⅲ	¥2,000
なんてったってベースボール	¥1,600
日本一の名監督	¥2,000
ニチブツ麻雀 Ⅲ	¥2,000
忍者クルセイダース	¥1,800
忍者くん阿修羅の章	¥1,200
忍者じゃじゃ丸銀河大作戦	¥2,000
忍者らホイ!	¥2,000
忍者龍剣伝 Ⅱ	¥1,800
★虹のシルクロード	¥2,000
★NYニャンキース	¥1,800
★熱血高校ドッジボール部	¥3,000
★熱血高校ドッジボール部サッカー編	¥3,200
NORTH & SOUTH	¥1,500
信長の野望 全国版	¥2,000
★信長の野望 戦国群雄伝	¥5,000
ハイウェイスター	¥2,000
バトルスタジアム	¥2,400
ハットリス	¥2,000
★爆笑!愛の劇場	¥2,600
★爆笑人生劇場	¥2,800
爆笑スターものまね四天王	¥2,200
★バトルフリート	¥2,800
バットマン	¥2,400
バルダーダッシュ	¥1,500
パーフェクトボーリング	¥1,800
パーマン	¥2,200
パチ夫くん	¥2,500
★パチ夫くん2	¥2,800
★パチ夫くん3	¥3,200
パックマン	¥1,800
パラメデス	¥1,800
★パラメデス2	¥2,800
パラレルワールド	¥1,800
パリダカールラリー	¥1,800
★パロディウス	¥3,000
パワーサッカー	¥1,800
パンチアウト	¥2,000
飛龍の拳 Ⅲ	¥2,000
ビックリマンワールド	¥2,000
BIG FOOT	¥1,800
★ファイティングゴルフ	¥2,500
ファイナルファンタジー	¥2,400
ファイナルファンタジー Ⅱ	¥2,000
ファイナルファンタジー Ⅲ	¥1,500
ファイナルミッション	¥1,500
★ファイナルラップ	¥2,600
ファイアーエンブレム	¥1,500
★ファミコンウォーズ	¥2,800
★ファミコン将棋竜王戦	¥3,500
★ファミコン名人戦	¥3,000
ファミコン野球盤	¥1,600
ファミコン・トップマネージメント	¥3,200
ファミスタ'90	¥1,200
★ファミスタ'91	¥2,400
ファミリークイズ	¥1,800
★ファミリーサーキット	¥2,400
★ファミリーサーキット'91	¥3,800
ファミリージョッキー	¥1,600
★ファミリーテニス	¥1,800
ファミリーピンボール	¥1,600
ファミリーボクシング	¥1,600

キリトリセン

申し込み書

住所	〒	TEL	
氏名		年令	保護者　　印
振込先	銀行 / 支店	郵便振替 通帳記号	都道府県　郵便局の
口座	1.普通　2.当座	通帳番号	
口座名義	フリガナ		

※18才未満の方は必ず、保護者の署名と印をもらってください。無い場合は着払いにて返送します。

キリトリセン

ここにないソフトも買取りしています。お電話ください。

新品・中古の通信販売もします。
送料 ソフト¥500より/ハード¥1,000より

買取り専用電話
通信販売専用電話 } 06-647-1198

ファミコンテレホンサービス専用 06-634-1198

送り先 〒542 大阪市中央区難波千日前6-7

㈱アイ・ツー通販部

1周年を感謝してプレゼント!!

●プレゼント期間●
5月1日〜20日まで

10タイトル以上、送っていただいた方に、すてきなプレゼントをさしあげます。

ファミコンステーション

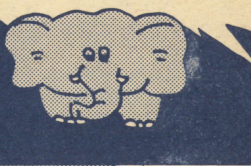

いっちゃん高く買いとるゾー

No.	タイトル	価格
55	寺尾のどすこい大相撲	¥ ☎
56	鉄道王	¥2,700
57	鉄腕アトム	¥1,300
58	天地を食らう	¥2,000
59	伝説の騎士 エルロンド	¥700
60	電撃ビックバン!	¥1,400
61	ドアドア	¥1,100
62	トップガン	¥2,600
63	トップガン2	¥2,800
65	ドナルドダック	¥2,300
66	ドナルドランド	¥2,800
67	トムソーヤの冒険	¥ ☎
68	ドラえもん	¥ ☎
69	ドラゴンクエスト1	¥ ☎
70	ドラゴンクエスト2	¥ ☎
73	ドラゴンスクロール	¥900
74	ドランゴンスピリット	¥1,100
75	ドラゴンスレイヤー4	¥700
76	ドラゴンバスター	¥600
77	ドラゴンバスター2	¥900
78	ドラゴンボール	¥1,200
79	ドラゴンボール 大魔王復活	¥1,200
80	ドラゴンボール3 悟空伝	¥ ☎
81	ドラゴンユニット	¥2,500
82	ドラゴンニンジャ	¥1,000
83	トランスフォーマー	¥500
84	ドルアーガの塔	¥500
85	ドンキーコング	¥1,000
86	ドンキーコングJr	¥1,000
87	ドンキーコング3	¥1,000
88	ドンキーコングJrの算数遊び	¥ ☎
89	ドンドコドン	¥2,300
90	時空の旅人	¥600
91	所さんのまもるもせめるも	¥1,900
92	東海道五十三次	¥1,000
93	東風	¥2,300
94	東方見文録	¥900
95	闘将!ラーメンマン	¥1,000
96	独眼竜政宗	¥800
97	突然!マッチョマン	¥ ☎
	な	
1	ナイトライダー	¥2,500
2	ナッツ&ミルク	¥600
3	ナポレオン戦記	¥1,700
4	ナムコクラシック	¥2,600
5	中島悟 F-1ヒーロー	¥3,100
6	長ぐつをはいた猫	¥900
7	南国指令!スパイVSスパイ	¥700
8	忍者COPサイゾウ	¥1,600
9	忍者くん	¥900
10	忍者くん 阿修羅の章	¥1,600
11	忍者じゃじゃ丸くん	¥700
12	忍者ハットリくん	¥500
13	忍者龍剣伝	¥1,700
14	忍者龍剣伝2	¥1,700
15	熱血硬派くにおくん	¥2,000
16	熱血高校ドッジボール部	¥3,400
17	信長の野望 戦国群雄伝	¥5,000
18	信長の野望 全国版	¥3,000
	は	
1	Bugってハニー	¥1,200
2	バーガータイム	¥1,200
3	バーディラッシュ	¥2,400
4	バードウィーク	¥800
5	パーフェクトボーリング	¥2,100
6	ハイウェイスター	¥1,900
7	バイオ戦士DAN	¥800
8	ハイドライド3	¥800
9	ハイドライドスペシャル	¥600
10	バイナリィランド	¥600
14	バギーポッパー	¥1,200
15	パチコン	¥1,800
16	パチ夫くん	¥3,400
17	パチ夫くん2	¥3,200
18	バツ&テリー	¥1,300
19	パックマン	¥1,800
20	パックランド	¥900
21	バットマン	¥2,900
22	バトルシティ	¥1,300
23	バナナ	¥1,800
24	バベルの塔	¥600
25	パリダカールラリースペシャル	¥2,300
26	バルーン・ファイト	¥900
27	パルダーダッシュ	¥2,100
28	バルトロン	¥400
29	パワーブレイザー	¥1,500
31	花のスター街道	¥900
32	早打ちスーパー囲碁	¥ ☎
33	覇邪の封印	¥1,600
34	爆笑!人生劇場	¥3,300
35	半熟英雄	¥1,800
36	100万$キッド	¥1,800
37	B-ウイング	¥600
38	ビーバップ・ハイスクール	¥1,000
39	ヒットラーの復活	¥1,400
40	ビバ ラスベガス	¥2,600
41	ピンボール	¥1,100
42	ピンボールクエスト	¥1,500
43	必殺道場破り	¥1,000
44	火の鳥	¥1,200
45	飛龍の拳	¥900
46	飛龍の拳2	¥1,200
47	百鬼夜行	¥1,400
48	V'BALL	¥ ☎
49	ファイティングゴルフ	¥2,600
50	ファイティングロード	¥1,700
51	ファイナルファンタジー1	¥ ☎
52	ファイナルファンタジー2	¥ ☎
53	ファイナルファンタジー3	¥ ☎
54	ファイナルラップ	¥2,800
55	ファイヤーエンブレム	¥ ☎
56	ファザナドゥ	¥500
57	ファミコンウォーズ	¥2,500
58	ファミコンジャンプ	¥500
59	ファミコン名人戦	¥3,300
60	ファミコン野球盤	¥2,000
61	ファミリークイズ	¥1,800
62	ファミリーサーキット	¥2,200
63	ファミリージョッキー	¥1,900
67	ファミリースタジアム'89	¥ ☎
68	ファミリースタジアム'90	¥ ☎
69	ファミリーテニス	¥1,900
71	ファミリーピンボール	¥1,900
72	ファミリーボクシング	¥1,700
73	ファミリーマージャン	¥2,500
74	ファミリーマージャン2	¥2,700
75	ファリア	¥700
76	ファンタジーゾーン	¥1,500
77	ファンタジーゾーン2	¥2,000
78	フィールドコンバット	¥500
79	ブービーキッズ	¥1,700
80	プーヤン	¥900
81	フォーメーションゼット	¥300
82	フォトン	¥700
83	フラッピー	¥ ☎
84	フリートコマンダー	¥2,600
85	フリップル	¥1,700
86	ブルートレイン殺人事件	¥1,700
87	プレデター	¥1,700
89	フロントライン	¥800
90	プロ野球?殺人事件!	¥1,700
91	飛INGヒーロー	¥1,600
92	不動明王伝	¥1,100
93	ベースボール	¥600
94	ベースボールスター	¥1,100
95	ベガスコネクション	¥1,500
96	ヘクター87	¥900
97	ベストプレープロ野球	¥ ☎
98	ベストプレープロ野球新データ	¥ ☎
99	ベストプレープロ野球2	¥ ☎
100	ヘビーバレル	¥1,900
101	ヘラクレスの栄光	¥900
102	ヘラクレスの栄光2	¥ ☎
103	ぺんぎんくんウォーズ	¥1,700
104	POLETOFINISH	¥3,000
106	ポートピア連続殺人事件	¥600
107	ホームランナイター	¥600
108	ホーリーダイヴァー	¥1,000
109	ボールブレイザー	¥600
110	ポケットザウルス	¥1,200
111	ボコスカウォーズ	¥800
112	ホステージ	¥1,800
114	ホッターマンの地底探検	¥900
115	ポパイ	¥500
116	ポパイの英語遊び	¥800
117	ホワイトライオン伝説	¥1,000
118	ボンバーキング	¥1,000
119	ボンバーマン	¥1,200
120	星をみるひと	¥600
121	不如帰(ホトトギス)	¥2,300
122	北斗の拳	¥1,000
123	北斗の拳2	¥1,000
124	北斗の拳3	¥1,800
125	本将棋 内藤九段将棋秘伝	¥2,000
126	本命	¥2,500
127	彷魔が刻	¥1,300
	ま	
1	マーダークラブ	¥2,100
2	マイクタイソンパンチアウト!	¥1,600
3	マイティボンジャック	¥600
4	マイトアンドマジック	¥3,000
5	マインドシーカー	¥500
6	マザー	¥ ☎
7	マグナム危機一髪	¥1,000
8	マグマックス	¥700
9	魔陀羅	¥ ☎
10	マッドシティ	¥900
11	マッハライダー	¥900
12	マッピー	¥1,100
13	マッピーキッズ	¥2,300
14	マッピーランド	¥1,500
15	マドウーラの翼	¥1,000
16	マニアックマンション	¥1,000
17	マハラジャ	¥1,900
18	マリオブラザーズ	¥ ☎
19	マルサの女	¥ ☎
20	松本の株式必勝学	¥ ☎
21	松本の株式必勝学2	¥ ☎
22	魔界村	¥700
23	魔界島	¥1,000
24	魔鐘	¥600
25	麻雀	¥1,600
26	麻雀大会	¥3,900
28	ミッキーマウス	¥1,700
29	ミネルバトンサーガ	¥600
30	ミラクルロピット	¥1,300
31	ミリピード	¥1,700
32	水戸黄門	¥1,200
33	水戸黄門2	¥1,800
35	未来戦士ライオス	¥1,000
36	夢幻戦士ヴァリス	¥800
37	六三四の剣	¥900
38	メジャーリーグ	¥ ☎
39	めぞん一刻	¥1,500
40	メタファイト	¥1,200
41	メタルギア	¥700
42	メトロクロス	¥700
43	女神転生デジタルデビル物語	¥1,100
44	女神転生デジタルデビル物語2	¥3,100
45	メルヴィルの炎	¥1,600
46	名探偵ホームズMからの挑戦状	¥1,600
47	名探偵ホームズ霧のロンドン殺人事件	¥1,600
48	名門!多古西応援団	¥ ☎
49	名門!第三野球部	¥1,800
50	明治維新	¥2,100
51	迷宮組曲	¥600
52	モアイくん	¥2,100
53	もっともあぶない刑事	¥2,300
54	モトクロスチャンピオン	¥1,600
56	森田将棋	¥3,100
57	桃太郎伝説	¥ ☎
58	桃太郎電鉄	¥2,900
59	燃えるお兄さん	¥2,300
60	燃えろ!ジュニアバスケット	¥1,400
61	燃えろ!プロサッカー	¥2,000
62	燃えろ!プロテニス	¥1,000
63	燃えろ!プロバスケット	¥1,400
65	燃えろ!プロ野球'88決定版	¥900
	や	
1	横浜港連続殺人事件	¥1,000
2	四人打麻雀	¥2,500
3	妖怪倶楽部	¥1,100
4	妖怪道中記	¥1,200
	ら	
1	ラサール石井のチャイルズクエスト	¥300
2	ラビリンス	¥700
3	ランボー	¥1,700
4	リップルアイランド	¥1,500
5	ルート16ターボ	¥800
6	ルナボール	¥1,000
7	ルパン三世	¥1,700
8	レーサーミニ四駆	¥1,800
9	レイラ	¥800
10	レインボーアイランド	¥2,400
11	レッキングクルー	¥1,300
12	レプリカート	¥400
13	霊幻道士	¥1,800
14	ロウオブザウエスト	¥600
15	ロードファイター	¥1,000
16	ロードマン	¥1,800
17	ロードランナー	¥1,000
18	ローラーボール	¥2,000
19	ローリングサンダー	¥1,100
20	ロストワールド・オブ・ジェニー	¥1,300
21	ロックマン	¥3,100
22	ロックマン2	¥3,200
23	ロットロット	¥700
24	ロボコップ	¥2,100
25	ロマンシア	¥1,000
	わ	
1	ワープマン	¥700
2	ワールドスーパーテニス	¥1,900
4	ワイワイワールド	¥1,000
5	ワギャンランド	¥2,500
6	ワルキューレの冒険	¥800
7	わんぱくダックの夢冒険	¥1,800

PCエンジンソフト

No.	タイトル	価格
1	OUT LIVE	¥1,000
2	R-TYPE 1	¥800
3	R-TYPE 2	¥800
4	青いブリンク	¥500
5	あっぱれゲートボール	¥600
6	アトミックロボキット	¥1,500
7	イース1&2(CD)	¥3,500
8	ヴァリス2(CD)	¥3,000
9	ウイニングショット	¥500
10	F-1 PILOT	¥1,000
11	エイリアンクラッシュ	¥2,000
13	オーダイン	¥1,500
14	オペレーションウルフ	¥2,700
15	ガイアの紋章	¥600
16	ガイフレーム	¥1,100
17	カトちゃんケンちゃん	¥500
18	カルメン、サンディエゴを追え	¥1,500
20	改造町人シュビビンマン	¥1,300
22	ガンヘッド	¥1,500
23	キックボール	¥2,300
24	ギャラガ88	¥600
26	恐竜大図鑑(CD)	¥2,500
27	キングオブカジノ	¥2,000
32	コズミックファンタジー(CD)	¥2,500
34	これがプロ野球'89	¥1,000
36	サイドアーム	¥600
37	サイドアームスペシャル(CD)	¥600
39	サイバーコア	¥1,300
41	シティハンター	¥1,000
42	ジャック・ニクラウス チャンピョンシップゴルフ	¥2,000
43	死霊戦線	¥900
45	獣王記	¥1,400
47	上海	¥1,600
48	上海2	¥2,000
49	将棋修行初段一直線	¥2,500
50	神武伝承	¥800
51	忍	¥900
52	シンドバット地底の魔宮	¥1,900
53	スーパーアルバトロス(CD)	¥1,000
54	スーパーダライアス(CD)	¥2,800
55	スーパー大戦略(CD)	¥2,500
56	スプラッタハウス	¥2,400
57	スペースインベーダ復活	¥1,000
58	スペースハリアー	¥600
60	戦国麻雀	¥1,100
61	ソルビアンカ	¥2,500
62	ソンソン2	¥500
63	倉庫番WORLD	¥1,200
64	タイトチェイスHQ	¥2,000
65	大地君クライシス	¥2,300
66	ダブルダンジョン	¥1,000
67	ダウロード	¥1,900
68	竜の子ファイター	¥500
69	ダンジョンエクスプローラー	¥700
70	武田信玄	¥1,200
71	遂電屋藤兵衛	¥900
72	超絶人ベラボーマン	¥2,100
74	デジタルチャンプ	¥1,800
75	デスブリンガー(CD)	¥2,000
76	天外魔境(CD)	¥2,700
77	ドッジボール部番外編	¥2,700
81	ナイトライダースペシャル	¥600
82	ナグザットオープン	¥2,000
83	謎のマスカレード	¥1,000
85	ニュートピア	¥1,600
86	ニンジャウォーリアーズ	¥900
87	ネクタリス	¥2,400
88	ネクロスの要塞	¥1,500
90	パックランド	¥800
91	バトルエース	¥1,200
92	はにいいんざすかい	¥600
93	パラノイア	¥1,200
94	バリバリ伝説	¥2,500
96	パワーゴルフ	¥1,000
97	パワードリフト	¥1,500
98	パワーリーグ	¥400
99	パワーリーグ2	¥1,200
100	BE BALL	¥700
101	P-47	¥2,000
103	ビクトリーラン	¥1,000
104	ビジランテ	¥400
105	ビックリマンワールド	¥600
107	飛装騎兵カイザード	¥1,000
108	BLODIA	¥500
109	ファイティングストリート(CD)	¥2,100
110	ファイナルラップツイン	¥2,500
111	ファイヤープロレスリング	¥3,600
112	ファンタジーゾーン	¥600
113	フォーメーションサッカー	¥3,500
114	ブラディウルフ	¥1,500
115	ブルファイト	¥1,200
116	ブレイクイン	¥2,000
117	プロテニスワールドコート	¥1,600
118	プロ野球ワールドスタジアム	¥600
119	ヘビーユニット	¥700
121	北斗星の女	¥1,600
122	魔界八犬伝SHADA	¥500
124	魔神英雄伝ワタル	¥700
125	麻雀ウォーズ	¥2,200
128	モトローダー	¥1,600
129	遊々人生	¥1,500
131	レッドアラート(CD)	¥1,000
132	ROMROMスタジアム(CD)	¥1,000
133	わいわい麻雀	¥2,100
136	F1トリプルバトル	¥2,000
137	F1ドリーム	¥2,700
138	スーパーバレーボール	¥2,300
141	スーパー桃太郎電鉄	¥2,300
	アウトラン	¥2,500
	アフターバーナーII	¥2,100
	イメージファイト	¥2,000
	ヴァリスIII(CD)	¥2,800
	うる星やつら(CD)	¥2,300
	エアロブラスターズ	¥2,300
	F-1 サーカス	¥3,300
	かっとび宅配くん	¥2,300
	クラックス	¥1,800
	サイバーナイト	¥2,200
	ザ・プロ野球(CD)	¥2,600
	三国志(CD)	¥2,500
	ジャックニクラウス・ワールドゴルフツアー	¥2,200
	天聖龍(セイント・ドラゴン)	¥2,300
	大旋風	¥2,100
	ナグザットスタジアム(CD)	¥2,200
	パワーリーグIII	¥2,400
	ファイナルマッチテニス	¥2,200
	ボンバーマン	¥2,000
	桃太郎活劇	¥2,400
	桃太郎伝説ターボ	¥1,600
	桃太郎伝説II	¥2,600
	USAプロバスケット	¥2,000
	ラストハルマゲドン(CD)	¥2,800
	らんま1/2(CD)	¥2,400
	ワルキューレの伝説	¥2,200

どんどん送ってね!

注意事項

- ●故障、落書き、ラベルのはがれ、汚れのひどいものは買い取れません。(箱、説明書のないものは、各100〜500円引き。但し、箱、説明書は商品価値のあるものだけに限ります。)
- ●保護者の記名(自筆)、印のないものや、当店にて買い取り不可能と判断した商品は送料着払いにて返送することがあります。
- ●買取り価格は商品の状態及びソフトの人気、集まる本数により、変動することがあります。
- ●付属品付きのソフトは付属品が無い場合買取れません。(PCエンジン、メガドライブソフトは箱、ソフトの両方がそろっていないと買取りできません。)
- ●ソフトの代金は「郵便貯金事務センター」より払出証書が届きます。(18才未満の方は保護者のお名前で届きます。)

ファミコン売るならやっぱココ
ファミコンステーション

☎0725(22)8050

申し込み書送り先

〒595 大阪府泉大津市昭和町9-7
ファミコンステーション商品センター

1周年

ファミコンステーションは おかげさまで 1周年をむかえました！

☎0725(22)8050

表にないソフト、☎マークはTELにて確認！［受付／AM11時～PM4時］

通信販売しています。価格に自信あり！くわしくはお電話で!!

最新ファミコンソフト

ソフト名	価格
赤川次郎の幽霊列車	¥2,300
悪魔城スペシャル「ぼくドラキュラ君」	¥2,200
アドベンチャーズオブロロII	¥2,300
維新の風	¥4,000
井手洋介の実戦麻雀II	¥3,500
ウイッツ	¥1,800
宇宙警備隊	¥2,300
SDガンダムIII 英雄戦記	¥3,500
SDガンダム外伝(ナイトガンダム物語)	¥2,800
SD戦国武将列伝	¥3,000
SDヒーロー総決戦	¥2,200
川のぬし釣り	¥2,800
ぎゃんぶらぁ自己中心派II	¥3,000
クォース	¥1,500
クラックス	¥2,000
孔雀王II	¥3,200
黒鉄ヒロシの勝馬伝説	¥3,000
幻獣創世紀	¥2,600
ゴーストバスターズII	¥1,200
ゴットスレイヤー	¥2,200
ゴルゴ13II	¥2,200
ゴルフグランドスラム	¥3,800
ゲートイン	¥3,200
三国志II	¥4,700
サンリオカーニバル	¥1,200
じゃじゃ丸撃魔伝	¥2,000
ジャッキーチェン	¥2,400
上海II	¥2,500
雀豪	¥2,600
獣王記	¥2,700
じゅうべえくえすと	¥3,000
スーパーチャイニーズIII	¥2,400
水滸伝	¥4,200
ステッド	¥2,500
ゾイド黙示録	¥2,000
大怪獣デブラス	¥2,400
ダウンタウン熱血行進曲	¥3,200
ダブルドラゴンIII	¥2,600
ダンジョンキッド	¥2,600
チップとデールの大作戦	¥2,200
千代の富士の大銀杏	¥2,200
ディープダンジョン4	¥2,000
TMNT(タートルズ)	¥3,000
テクモボウル	¥2,400
テクモワールドカップサッカー	¥2,500
Dr. マリオ	¥3,000
ドラえもんギガゾンビの逆襲	¥2,600
ドラゴンファイター	¥2,500
ドラゴンボールZ	¥3,700
なんたってベースボール	¥2,000
虹のシルクロード	¥2,200
2010、ストリートファイター	¥2,300
ニチブツマージャン3(麻雀Gメン)	¥2,600
日本一の名監督	¥2,200
忍者らホイ	¥3,200
熱血高校ドッチボール部、サッカー編	¥3,200
ノース&サウス	¥2,000
パーマン	¥2,400
ハットリス	¥2,200
パジャマヒーロー	¥2,000
パチ夫くん3	¥3,500
バトルフリート	¥2,700
パラメデス	¥2,500
ぱられるワールド	¥2,500
パロディウスだ！	¥2,700
パワーサッカー	¥2,500
ビックリマンワールド	¥2.200
必殺仕事人	¥3,000
ファイナルミッション	¥2,500
ファミコン将棋竜王戦	¥2,600
ファミコントップマネージメント	¥3,600
ファミスタ'91	¥2,500
プレジデントの選択(手帳付き)	¥2,000
プロディアランド	¥2,200
ベストプレープロ野球'90	¥2,500
ベースボールファイター	¥2,300
ホームランナイター'90	¥2,000
魔神英雄伝ワタル外伝	¥1,700
水島新司の大甲子園	¥2,600
ムサシの冒険	¥2,200
迷宮島	¥2,200
燃えろ柔道ウォーリアズ	¥2,200
燃えろプロ野球'90	¥2,600
夢ペンギン物語	¥2,400
リトルマジック	¥2,800
ロックマン3	¥3,700
ワールドボクシング	¥2,000
ワギャンランドII	¥2,500

ファミコンソフト

あ

No.	ソフト名	価格
1	アーガス	¥600
2	アークティック	¥1,700
3	アーバンチャンピオン	¥500
4	アイギーナの予言	¥600
5	アイドル八犬伝	¥2,300
6	アイスクライマー	¥1,500
7	I LOVEソフトボール	¥1,500
8	アウトランダーズ	¥1,800
9	アキラ	¥500
10	悪魔の招待状	¥700
11	アストロボ・ササ	¥☎
12	アタックアニマル学園	¥900
13	アディアンの杖	¥400
14	アテナ	¥1,100
15	アドベンチャーズオブロロ	¥2,100
16	アトランチスの謎	¥600
17	アバドックス	¥1,900
18	アフターバーナー	¥2,000
19	アメリカンフットボール	¥2,800
20	アメリカ大統領選挙	¥2,300
21	アメリカンドリーム	¥1,600
22	アルカノイドI	¥2,200
23	アルカノイド2	¥2,200
24	アルゴスの戦士	¥900
25	アルテリオス	¥1,100
26	悪魔くん	¥2,000
28	暗黒神話	¥1,000
29	赤影	¥2,100
30	蒼き狼と白き牝鹿ジンギスカン	¥2,300
31	1942	¥1,600
32	1943	¥2,700
33	イーアルカンフー	¥500
34	イース	¥1,500
35	囲碁九路盤対局	¥3,600
36	囲碁指南	¥3,300
38	いきなりミュージシャン	¥1,600
40	イメージファイト	¥1,500
41	インドラの光	¥2,100
42	井崎の競馬必勝学	¥3,000
43	井手名人の実戦麻雀	¥3,600
44	怒	¥1,300
45	怒2	¥1,900
46	怒3	¥2,500
47	ウィザードリィ	¥2,600
48	ウィザードリィ2	¥1,700
49	ウィザードリィ3	¥2,600
51	ヴィナス戦記	¥1,300
52	ウイロー	¥700
53	ヴォルガード2	¥400
54	うっでいぽこ	¥1,200
55	ウルティマ	¥1,500
56	ウルティマ2	¥1,200
57	うる星やつら	¥1,300
58	ウルトラマン倶楽部2	¥2,500
59	宇宙船コスモキャリア	¥1,100
60	F1レース	¥1,000
61	SDガンダムガチャポン戦士2	¥☎
62	エアーウルフ	¥1,800
63	エアーフォートレス	¥1,300
64	エイトアイズ	¥900
65	エイリアンシンドローム	¥1,400
66	エキサイトバイク	¥900
67	エグゼドエグゼス	¥700
68	エクセリオン	¥700
69	SDバトル大相撲	¥2,200
70	エスパ冒険隊	¥900
71	ASO	¥1,300
72	エッガーランド 迷宮の復活	¥2,200
73	エモやんの10倍プロ野球	¥2,500
74	えりかさとるの夢冒険	¥1,000
75	エリュシオン	¥1,700
76	エルナークの財宝	¥1,100
77	エレベーターアクション	¥1,300
78	美味しんぼ	¥1,700
79	落っことしパズルとんじゃん	¥1,200
80	オセロ	¥3,200
81	おそ松くん	¥2,500
82	おにゃんこTOWN	¥700
83	オバケのQ太郎	¥900
84	オペレーションウルフ	¥1,000
85	オホーツクに消ゆ	¥900
86	オリュンポスの戦い	¥1,200
87	イースII	¥1,500

か

No.	ソフト名	価格
1	ガーディック外伝	¥1,200
2	ガーフィールドの一週間	¥1,900
3	カイの冒険	¥900
4	かぐや姫伝説	¥1,500
5	カケフ君のジャンプ天国	¥2,000
6	かってにシロクマ	¥2,300
8	カラテカ	¥800
9	カルノフ	¥900
10	がんばれゴエモンI	¥1,200
11	がんばれゴエモン2	¥1,900
12	がんばれゴエモン 外伝	¥☎
13	がんばれペナントレース	¥800
14	影の伝説	¥☎
15	仮面の忍者花丸	¥2,000
16	仮面ライダー倶楽部	¥2,300
17	快傑ヤンチャ丸	¥2,000
18	貝獣物語	¥1,800
19	株式道場	¥3,100
20	帰ってきた！軍人将棋なんやそれ!?	¥2,000
21	亀の恩返し	¥1,100
22	元祖西遊記スーパーモンキー大冒険	¥800
23	ガンヘッド	¥2,000
24	キテレツ大百科	¥2,500
25	機動戦士Zガンダム	¥1,300
26	キャッスルエクセレント	¥1,400
27	キャディラック	¥☎
28	キャプテンED(えど)	¥1,600
29	キャプテンシルバー	¥1,800
30	キャプテン翼	¥☎
31	ギャラガ	¥1,700
32	ギャラクシアン	¥1,500
34	ぎゅわんぶらあ自己中心派	¥3,300
35	キョンシーズ2	¥1,200
36	キングオブキングス	¥2,500
37	キングコング2	¥600
38	キングスナイト	¥700
39	キン肉マン	¥600
40	究極タイガー	¥2,000
41	究極ハリキリスタジアム	¥500
42	究極ハリキリスタジアム'88	¥☎
43	究極ハリキリスタジアム平成版	¥1,100
44	京都花の密室殺人事件	¥700
45	京都龍の寺殺人事件	¥1,300
46	銀河の三人	¥700
47	銀河英雄伝説	¥☎
48	クインティ	¥1,000
49	クウォーターバックスクランブル	¥3,000
50	グーニーズI	¥500
51	グーニーズ2	¥800
52	グラディウスI	¥1,300
53	グラディウス2	¥2,500
54	クルクルランド	¥500
55	クレイジークライマー	¥1,800
56	グレートタンク	¥2,000
57	孔雀王	¥1,600
59	ゲイモス	¥300
60	ゲゲゲの鬼太郎I	¥☎
61	ゲゲゲの鬼太郎2	¥1,700
62	けっきょく南極大冒険	¥1,500
63	ゲバラ	¥2,100
64	激亀忍者伝	¥2,000
65	激闘スタジアム	¥1,000
66	激闘プロレス	¥☎
67	激突四駆バトル	¥1,500
68	月風魔伝	¥700
69	源平討魔伝	¥800
70	ケルナグール	¥☎
71	ゴーストバスターズ	¥900
72	ゴジラ	¥2,500
73	コズミックイプシロン	¥1,400
74	コスモジェネシス	¥900
75	コスモポリスギャリバン	¥2,000
76	コズミックウォーズ	¥1,500
77	御存知弥次喜多珍道中	¥1,500
78	コナミックスポーツインソウル	¥1,500
79	コブラコマンド	¥1,700
80	ゴルゴ13	¥900
81	ゴルフ	¥1,400
82	ゴルフっ子オープン	¥2,300
83	コンフリクト	¥2,300
84	五目ならべ	¥2,300
85	甲子園	¥3,100
86	魂斗羅	¥2,100

さ

No.	ソフト名	価格
1	サーカスチャーリー	¥1,100
2	魁！男塾	¥1,900
3	サイドポケット	¥1,700
4	サッカー	¥1,100
5	サッカーリーグ(ウィナーズカップ)	¥2,400
6	ザ・トライアスロン	¥1,600
7	ザ・ブラックバス	¥1,900
8	ザ・ブラックバス2	¥2,100
9	ザ・マネーゲーム	¥2,100
10	ザ・マネーゲーム2	¥2,100
11	ザ・ロード・オブ・キング	¥☎
12	サラダの国のトマト姫	¥1,300
13	さんまの名探偵	¥600
14	沙羅曼蛇	¥1,600
15	砂漠の狐	¥1,900
16	殺意の階層	¥1,300
17	三國志(光栄)	¥4,000
18	三國志 中原の覇者(ナムコ)	¥1,800
19	真田十勇士	¥900
20	西遊記ワールド	¥1,700
21	里見八犬伝	¥1,500
22	サンダーバード	¥1,100
23	サンサラ・ナーガ	¥3,200
24	JJ	¥800
25	ジーザス	¥900
26	シェラザード	¥700
27	地獄のインナーウォーズバルドック	¥2,500
28	ジッピーレース	¥900
29	シティコネクション	¥☎
30	シャーロックホームズ伯爵令嬢誘拐事件	¥800
32	ジャイロダイン	¥900
33	ジャウスト	¥1,400
34	じゃじゃ丸の大冒険	¥1,000
35	じゃじゃ丸忍法帳	¥900
36	シャドウゲイト	¥700
37	じゃりん子チエ	¥400
38	ジャンボウ	¥1,400
39	ジャンボ尾崎のホールインワン	¥2,600
40	時空勇伝デビアス	¥700
41	将軍	¥1,300
42	小公女セディ	¥1,000
43	上海	¥2,600
44	新・里見八犬伝	¥2,300
45	新人類	¥900
46	新・燃えろプロ野球	¥700
48	神仙伝	¥2,400
49	SWAT	¥1,400
50	スウィートホーム	¥600
51	スーパーアラビアン	¥500
52	スーパーエクスプレス殺人	¥2,300
53	スーパースターフォース	¥700
54	スーパースタープロレス	¥2,300
55	スーパーゼビウス	¥800
56	スーパーダイナミックスバドミントン	¥1,900
57	スーパーチャイニーズI	¥800
58	スーパーチャイニーズ2	¥2,000
59	スーパービットフォール	¥900
60	スーパーピンボール	¥2,600
61	スーパーブラックオニキス	¥1,700
62	スーパーマリオブラザーズ	¥☎
63	スーパーマリオブラザーズ3	¥☎
64	スーパーマン	¥1,100
65	スーパー魂斗羅	¥2,100
66	スーパーラグビー	¥2,700
67	スカイキッド	¥900
68	スカイデストロイヤー	¥700
70	スクーン	¥500
71	スケバン刑事3	¥1,100
72	スターウォーズ	¥1,100
73	スターゲイト	¥☎
74	スターソルジャー	¥☎
75	スターフォース	¥600
76	スターラスター	¥700
77	スティックハンター	¥1,300
78	スパイVSスパイ	¥700
79	スパルタンX	¥700
80	スプラッターハウス	¥☎
81	スペースインベーダー	¥2,000
82	スペースハリアー	¥1,700
83	スペースハンター	¥600
84	スペースシャドー	¥700
85	スペランカーI	¥600
86	スペランカー2	¥900
87	頭脳戦艦ガル	¥500
88	セクロス	¥400
89	ゼビウス	¥900
90	星霊狩り	¥☎
91	聖飢魔II	¥1,000
92	聖闘士星矢	¥500
93	聖闘士星矢2	¥1,200
94	赤龍王	¥1,200
95	戦場の狼	¥900
96	全米プロバスケット	¥2,400
97	ゾイド	¥1,700
98	ゾイド2	¥1,400
99	ソフトボール天国	¥2,200
100	ソロモンの鍵	¥1,100
101	ソンソン	¥900
102	ゾンビハンター	¥600
103	スーパーリアルベースボール	¥600

た

No.	ソフト名	価格
1	タイガーヘリ	¥1,800
2	タイトーグランプリ	¥2,600
3	ダイナマイトボウル	¥2、100
4	ダウボーイ	¥500
5	ダウンタウン熱血物語	¥2,900
6	たけしの戦国風雲児	¥1,000
8	田代まさしのプリンセスがいっぱい	¥2,100
9	タッグチーム・プロレスリング	¥600
11	タッチ	¥1,200
12	谷川の将棋指南2	¥3,500
13	谷川の将棋指南3	¥3,500
14	ダブルドラゴン	¥2,200
15	ダブルドラゴン2	¥2,000
16	高橋名人の冒険島	¥900
17	太陽の神殿	¥1,000
18	大戦略	¥3,600
19	大魔司教ガリウス	¥400
20	脱獄	¥2,300
21	闘いの挽歌	¥1,500
22	道(TAO)	¥2,000
23	武田信玄	¥1,900
24	武田信玄2	¥2,200
25	ダンジョン放浪記	¥2,300
26	ダンジョン&マジック	¥1,500
27	チェイスHQ	¥2,600
28	チェスターフィールド	¥1,100
29	ちゃっくんほっぷ	¥800
30	チャレンジャー	¥600
31	チャンピョンシップ ロードライナー	¥1,000
32	チョップリフター	¥1,000
33	中国占星術	¥☎
34	中華大仙	¥2,100
35	超時空要塞マクロス	¥600
36	超人ウルトラベースボール	¥1,500
37	ツインビー	¥1,200
38	ツインビー3	¥2,800
39	つっぱり大相撲	¥1,800
40	釣りキチ三平	¥1,500
41	10ヤードファイト	¥1,500
42	TMネットワーク(ライブ・イン・パワーボウル)	¥☎
43	ディーヴァ	¥1,100
44	ディープダンジョン3	¥900
45	ディグダグI	¥1,500
46	ディグダグ2	¥1,000
47	ディジャブ	¥1,100
48	テグザー	¥400
49	デットフォックス	¥900
50	テトリス	¥2,800
51	テニス	¥1,300
52	デビルマン	¥1,500
53	デビルワールド	¥500
54	テラクレスタ	¥1,000

申し込み書（18才未満は保護者印が必ず必要）

住所〒　－	商品名	受付番号
電話番号　（　　）		
氏名（本人）　年齢　才		受付日
保護者氏名（直筆）　㊞　続柄		
支払方法	郵便払出で送らせていただきます。送料500円差し引き	

㊙ 右の注意事項を必ずよく読んでネ!!

⇩

送る前に必ず電話で受付番号を確認してネ!!

⇩

左の申し込み書に必要事項を全部書いてネ!!

申し込み方法

①まず先に電話で受付番号を必ず確認して下さい。

②次に必ず左の申し込み書に記入の上、送って下さい。

③商品は宅急便か郵便小包みで送って下さい。（着払い不可）

④18才未満の方は、必ず保護者の方に記入捺印してもらって下さい。（記入、印無きものは、受け付けません。）

超BIGな買取!!

表にのっていないものはTELで聞いてネ!

ゲームボーイ

R-TYPE	1,400円
アストロラビー	1,200円
アスミッくんワールド2	1,200円
アフターバースト	1,200円
アメリカ横断ウルトラクイズ	1,400円
アレサ	1,200円
怒りの要塞	1,300円
ウィザードリィ外伝	1,800円
うぉーズ	1,000円
SDガンダム外伝	1,500円
F-1スピリット	1,400円
ボーイ	1,400円
レース	1,400円
おいらじゃじゃ丸	1,200円
オセロ	1,500円
ONI	1,200円
鬼ケ島パチンコ店	1,200円
カーブノア	1,300円
キッチンパニック	1,200円
キャデラックII	1,000円
銀河	1,000円
グレムリン2	1,200円
ゴーストバスターズ2	1,200円
ゴジラくん	1,200円
ころダイス	1,200円
コントラ	1,200円
サイドポケット	1,200円
Sa・Ga	1,200円
Sa・Ga2	1,800円
サッカーボーイ	1,000円
サンリオカーニバル	1,200円
シーサイドバレー	1,200円
ジェムジェム	1,200円
上海	1,000円
将棋	1,200円
スーパーマリオランド	1,500円
スーパー桃太郎電鉄	1,600円
スーパーロボット大戦	1,300円
スコットランドヤード	1,300円
スヌーピー	1,000円
スパルタンX	1,200円
スペースインベーダー	1,000円
相撲ファイター	1,200円
戦国忍者くん	1,200円
ゾイド伝説	1,200円
倉庫番2	1,200円
ソロモンズ倶楽部	1,300円
大戦略	1,800円
ダックテールス	1,200円
チェイスHQ	1,200円
ちびまる子ちゃん	1,400円
茶々丸パニック	1,200円
ツインビーだ!	1,500円
詰碁パラダイス	1,100円
T.M.N.T.	1,500円
テトリス	1,200円
DX馬券王	2,000円
トーピドー・レンジ	1,200円
Dr. マリオ	1,600円
突撃ぱれいしょんず	1,200円
ドラえもん	1,300円
ドラゴンズレア	1,200円
ドラゴンテール	1,200円
ネイビーブルー'90	1,300円
ネコジャラ物語	1,100円
熱血高校サッカー部	1,500円
熱血硬派くにおくん	1,200円
信長の野望	2,000円
バーガータイムデラックス	1,200円
パックマン	1,200円
バットマン	1,100円
ハテナ?の大冒険	1,200円
バトルピンポン	1,200円
バトルブル	1,100円
バトルユニットZEOTH	1,200円
パトレイバー	1,200円
バブルゴースト	1,100円
バブルボブル	1,200円
パラソルヘンベえ	1,000円
パラメデス	1,100円
バルダーダッシュ	1,100円
パロディウスだ	1,500円
パワーミッション	1,000円
ファーステストラップ	1,200円
ファイナルリバース	1,100円
ファミスタ	1,200円
ファミリージョッキー	1,300円
VSバトラー	1,000円
プリプリ	1,000円
プロレス	1,100円
フワフワランド	1,100円
ベリウス	1,200円
ボクシング	1,100円
ポケットスタジアム	1,200円
ボンバーボーイ	1,500円
マジカルザウルス	1,300円
三毛猫ホームズの騎士道	1,300円
ミッキーマウス2	1,200円
ミニパット	1,300円
ムサシロード	1,300円
モモピー	1,200円
モンスターメーカー	1,100円
役満	1,500円
ライサンダー	1,100円
ラッキーモンキー	1,200円
ラブルセイバー	1,200円
らんま1/2	1,100円
リトルマスター	1,300円
ループス	1,100円
レインボーチップス	1,200円
レーシング魂	1,100円
ロードスター	1,200円
ロボコップ	1,200円
ワールドアイスホッケー	1,300円

PCエンジン

アウトラン	2,200円
アトミックロボキッド	1,200円
アドベンチャーアイランド	2,000円
アフターバーナーII	2,600円
1943改	2,500円
ウイニングショット	1,000円
ヴェイグス	800円
エアロブラスターズ	2,000円
エイリアンクラッシュ	1,500円
S.C.I.	2,300円
F-1サーカス	3,100円
ドリーム	2,200円
トリプルバトル	2,500円
パイロット	1,500円
エターナルシティ	2,300円
オーバーライド	2,000円
オペレーションウルフ	2,000円
おぼっちゃまくん	2,000円
ガイフレーム	900円
カダッシュ	2,000円
カットビ!宅配くん	1,500円
ガンヘッド	1,800円
キングオブカジノ	2,000円
クラックス	1,800円
これがプロ野球'90	1,400円
サーカスライド	2,000円
最後の忍道	1,800円
サイバーナイト	1,800円
サイレントデバッガーズ	2,300円
サンダーブレード	2,000円
地獄めぐり	2,000円
シティーハンター	1,600円
ZIPANG	1,000円
ジャッキーチェン	1,800円
ジャックニクラウス	1,700円
上海	1,500円
シュビビンマン	1,500円
シュビビンマン2	1,800円
将棋 初段一直線	2,200円
シンドバット	1,800円
スーパーバレーボール	2,300円
スーパー桃太郎電鉄	2,500円
SPIN PAIR	1,200円
スプラッターハウス	1,800円
関ケ原	1,800円
ゼビウス	2,000円
ゼロヨンチャンプ	2,400円
戦国麻雀	1,000円
大旋風	1,800円
TITAN	2,000円
大地くんクライシス	1,500円
ダイハード	2,000円
タイトーチェイスHQ	1,500円
武田信玄	800円
TATSUJIN	2,000円
ダブルダンジョン	1,200円
ダライアスプラス	2,000円
チャンピオンレスラー	2,000円
デジタルチャンプ	1,000円
デッドムーン	1,500円
デビルクラッシュ	1,800円
TVスポーツフットボール	2,000円
天聖龍	1,400円
トイショップボーイ	1,200円
どらぼっちゃん	1,800円
ドンドコドン	1,200円
ナグザットオープン	1,800円
ナグザットスタジアム	2,000円
ネクタリス	1,800円
ネクロスの要塞	1,800円
バーニングフォース	2,000円
バイオレントソルジャー	1,800円
パズニック	900円
パズルボーイ	1,500円
バットマン	2,200円
はにいおんざろおど	1,000円
パラソルスター	1,800円
バリバリ伝説	1,800円
パワーゴルフ	2,000円
パワーリーグ3	2,000円
PC原人	1,200円
P-47	1,800円
ファイナルブラスター	1,200円
ファイナルマッチテニス	2,300円
ファイナルラップツイン	2,000円
ファイヤープロレス	2,500円
フォーメーションサッカー	2,500円
不思議の夢のアリス	1,800円
ブレイクイン	1,800円
ベラボーマン	1,800円
ポピュラス	2,500円
ボンバーマン	2,500円
麻雀ウォーズ	2,000円
麻雀学園	3,000円
麻雀学園マイルド	2,500円
麻雀悟空スペシャル	1,300円
迷宮島Special	2,000円
めぞん一刻	1,200円
メルヘンメイズ	1,800円
モトローダー	1,400円
モトローダーII	2,000円
桃太郎活劇	2,300円
桃太郎伝説2	1,400円
USAプロバスケットボール	2,000円
遊々人生	2,000円
ラビオレプススペシャル	2,300円
琉球	1,500円
レジェンドオブヒーロートンマ	2,000円
ワールドコート	2,000円
ワールドスタジアム'91	2,000円
ワールドビーチバレー	2,000円
わいわい麻雀	1,500円
ワラビー!	2,000円
ワルキューレの伝説	2,000円

メガドライブ

AXIS	2,000円
アドバンスド大戦略	2,000円
アフターバーナーII	2,000円
アンビションオブシーザー	2,200円
ヴァリスIII	2,300円
ヴォルフィード	1,800円
エアロブラスターズ	2,300円
エレメンタルマスター	2,000円
尾崎直道のスーパーマスターズ	1,800円
ガイアレス	2,000円
火激	2,300円
キューティー鈴木のリングサイド	2,000円
究極タイガー	2,300円
ぎゅわんぶらあ	2,300円
ゲイングランド	2,000円
コラムス	1,800円
鮫!鮫!鮫!	2,200円
三国志列伝	2,500円
サンダーフォースIII	1,800円
斬～夜叉円舞曲	2,300円
紫禁城	2,500円
ジノーグ	2,000円
シャイニング&ザ・ダグネス	3,000円
ジャンクション	2,000円
雀偵物語	2,500円
ジョーモンタナ	2,500円
スーパーエアーウルフ	2,500円
スーパー忍	1,800円
スーパー大戦略	2,500円
スーパーバレーボール	2,300円
スーパーモナコGP	2,400円
ゼロウィング	2,300円
ダイナマイトデューク	1,800円
ダライアスII	2,000円
ディックトレイシー	2,300円
ディノランド	2,000円
ハードドライビン	2,000円
バーニングフォース	1,500円
バットマン	1,700円
バトルゴルファー唯	2,000円
バハムート戦記	2,500円
ファットマン	2,000円
ふしぎの海のナディア	2,000円
ブルー・アルマナック	2,300円
VERYTEX	2,000円
マイケル・ジャクソンズ	2,300円
マスターオブウエポン	2,000円
魔物ハンター妖子	2,300円
ミッドナイトレジスタンス	2,300円
武者アレスタ	2,000円
モンスターレア	2,000円
ラングリッサー	2,300円
レインボーアイランド	2,000円
ワードナの森	2,300円
ワールドカップサッカー	2,300円

スーパーファミコン

アクトレイザー	2,500円
ウルトラマン	4,000円
SDザ・グレイトバトル	3,300円
F-ZERO	3,500円
ガデュリン	4,000円
グラディウスIII	3,500円
シムシティー	4,000円
ジャンボ尾崎のホールインワン	4,000円
スーパープロフェッショナルベースボール	3,000円
スーパーマリオワールド	4,000円
ダライアスツイン	4,000円
ドラッケン	4,000円
パイロットウイングス	3,300円
遥かなるオーガスタ	4,000円
ビッグラン	3,800円
ファイナルファイト	4,000円
ポピュラス	2,800円
ボンバザル	2,500円

本体・備品

スーパーファミコン本体	20,000円
ファミコン本体	5,000円
ジョイカード	500円
ホリコマンダー	500円
PCエンジン本体	7,000円
〃 （CG）	8,000円
ジョイタツプ	500円
マルチタップ	700円
ターボパット	700円
天の声2	1,300円
メガドライブ本体	6,000円
ゲームボーイ本体	6,000円
〃（液晶不良のもの）	1,000円
通信ケーブル	300円
充電アダプター	1,000円
4人用アダプター	500円

売りたいと思ったら

1. 何の紙でもかまいませんので、〒住所・氏名・年令・TELを記入の上売りたいソフトと一緒に荷作りして下さい。(18才未満の方は保護者の印が必要です。)
2. 必ず、郵便小包や宅急便などの控え書の残るもので送って下さい。（控え書はお金が来るまで必ずとつておいて下さい。事故があった場合、責任を負いかねます。）
3. 郵便払出、又は郵便口座振込で送金します。払出の場合は、払出通知書が届きますのでそれをもって郵便局に行くと現金がもらえます。
口座振込ご希望の方は、郵便口座番号をメモ書きして同封して下さい。口座に直接入金します。

（注意事項）

・箱、説明書が汚ないものや無いもの、マップがないものは各100円引きになります。(箱が大きいもの、説明書が厚いもの、本体などは引く値段が変わります。)
・落書き、シールのはがれているもの、汚れのひどいもの、故障しているもの及び付属品のついていないものは買取りできません。PCエンジン・ゲームボーイ・メカドライブのソフトは、箱・説明書の両方がそろっていないと買取りできません。このように商品価値がないと見なされたものを、もし送られても返送できませんのでご注意下さい。
・同じソフトを2本以上送られると価格が下がる場合があります。
・買取手数料として、合計金額より300円引きます。

買いたいと思ったら

1. 電話でソフトの在庫と金額を確認し、予約番号を聞いて下さい。
2. ソフトの合計額に送料300円(本体・備品は800円)をたして、必ず現金書留で送って下さい。
3. 何の紙でもかまいませんので、予約番号、買いたい商品名、〒住所・氏名・年令・TELを記入の上、現金書留の中にお金と一緒に入れて下さい。
4. 予約日より7日間たちますと、予約が解消されます。予約をしたら急いで送って下さい。
5. 箱がほしい場合は別売で100円です。説明書はソフトの価格に含まれます。(PCエンジン・メガドライブ・ゲームボーイは箱と説明書がついています。)

マリオ
MARIO

何でも電話で聞いてね!!
03(3204)7350

電話受時間AM10：00～PM5：00
送り先　〒169 東京都新宿区
高田馬場2-13-2 マリオ通販部係

マリオが一番!

買取価格表

'91年5月25日まで有効(必着のもの)

表にのっていないものはTELで聞いてネ!

注)下の表および右ページの表は販売価格ではありません。

アークティック	1,000円
アイスクライマー	1,000円
アイドル八犬伝	1,500円
愛の劇場	2,000円
I LOVE ソフトボール	1,000円
アウトランダーズ	1,200円
赤影	500円
アストロファング	1,800円
アテナ	600円
アバドックス	1,000円
暴れん坊天狗	1,700円
アフターバーナー	2,500円
あぶない刑事	1,500円
アメリカ大統領選挙	2,500円
アメリカンドリーム	1,500円
アメリカンフットボール	3,000円
アルカノイド	2,300円
アルカノイド2	2,300円
暗黒神話	1,000円
イース2	2,000円
イース3	3,500円
怒2	1,500円
怒3	1,500円
いきなりミュージシャン	1,800円
囲碁	2,700円
囲碁指南	2,500円
囲碁名鑑	2,500円
井崎修五郎の競馬必勝学	2,500円
維新の嵐	3,800円
いただきストリート	2,000円
1942	900円
1943	2,000円
井出洋介名人の実戦麻雀	3,000円
実戦麻雀2	4,000円
インセクターX	1,800円
ウィザードリィ	1,500円
ウィザードリィ3	1,500円
ウイッツ	700円
宇宙警備隊	1,500円
ウルトラベースボール	700円
ウルトラマン倶楽部2	2,100円
エアーウルフ	1,800円
8アイズ	800円
エイリアンシンドローム	800円
ASO	800円
AD&Dヒーローオブランス	1,800円
AD&Dヒルズファー	1,800円
AD&Dプールオブレイディアンス	2,300円
SDガンダム3	2,800円
SDバトル大相撲	1,500円
SDヒーロー総決戦	2,000円
Mからの挑戦状	1,500円
エモやんのプロ野球	1,500円
エリュシオン	800円
エレベーターアクション	800円
美味しんぼ	1,100円
オーバーホライゾン	2,000円
オセロ	3,000円
おそ松くん	1,800円
おたくの星座	2,000円
おにゃん子TOWN	800円
オホーツクに消ゆ	1,000円
おぼっちゃまくん	2,000円
オリュンポスの戦い	1,200円
ガーフィールドの一週間	1,800円
かぐや姫伝説	1,200円
KAGE	1,200円
カケフ君のジャンプ天国	1,200円
影狼伝説	1,000円
かってにシロクマ	1,500円
株式道場	2,500円
カルノフ	1,000円
川のぬし釣り	2,500円
ガンサイト	2,000円
GUN-DEC	2,000円
ガンナック	1,200円
がんばれゴエモン2	2,100円
がんばれゴエモン外伝	1,800円
ガンヘッド	1,000円
キテレツ大百科	1,700円
キャッスルクエスト	1,200円
キャデラック	800円
キャプテンED	1,000円
キャプテンシルバー	1,100円
キャプテン翼2	1,800円
ギャラガ	1,800円
ギャラクシアン	1,300円
究極タイガー	2,000円
ぎゅわんぶらあ	3,000円
ぎゅわんぶらあ2	3,000円
京都財テク殺人事件	2,300円
霧のロンドン殺人事件	1,500円
銀河英雄伝説	1,500円
キングオブキングス	2,000円
クォーターバック	2,800円
孔雀王	1,000円
孔雀王2	2,000円
クラックス	1,800円
グラディウス2	2,200円
グランドマスター	2,000円
クルクルランド	500円
クレイジークライマー	1,200円
グレートタンク	2,000円
グレムリン2	2,000円
黒鉄ヒロシの勝馬伝説	2,500円
クロスファイヤー	1,600円
軍人将棋	1,800円
ゲイモス	500円
ゲートイン馬券必勝学	2,800円
ゲームパーティー	1,500円
激亀忍者伝	2,000円
激闘スタジアム	900円
激闘プロレス	1,500円
けっきょく南極大冒険	1,200円
ゲバラ	2,200円
けろけろけろっぴの大冒険	1,800円
甲子園	2,000円
ゴーストバスターズ	700円
ゴーストバスターズ2	2,000円
ココロン	2,000円
ゴジラ	2,000円
コスモジェネシス	500円
ゴッドスレイヤー	1,000円
コナミックスポーツ	800円
コブラコマンド	600円
五目ならべ	1,800円
ゴルゴ13	1,200円
ゴルゴ13 II	1,800円
ゴルフグランドスラム	2,800円
ゴルフっ子オープン	2,000円
コンフリクト	2,500円
サーカスチャーリー	900円
ザークレジェンド	2,000円
サイゾウ	600円
サイバスター	1,500円
西遊記ワールド	1,000円
西遊記ワールド2	1,600円
サッカーリーグ	800円
真田十勇士	500円
砂漠の狐	1,200円
サラダの国のトマト姫	600円
沙羅曼蛇	1,000円
三國志(光栄)	2,500円
三國志2(光栄)	4,500円
三国志	1,800円
サンサーラ・ナーガ	2,500円
サンダーバード	1,000円
サンリオカーニバル	1,800円
ジェニー	800円
紫禁城	2,000円
地獄・極楽丸	2,000円
ジッピーレース	500円
ジャイロダイン	500円
じゃじゃ丸撃魔伝	1,000円
じゃじゃ丸の大冒険	800円
ジャッキーチェン	1,800円
シャッフルパックカフェ	1,500円
シャドウブレイン	2,000円
雀豪	2,500円
上海	3,000円
上海2	3,000円
ジャンピンキッド	1,800円
ジャンボウ	1,000円
ジャンボ尾崎のホールインワン	2,600円
獣王記	1,200円
じゅうべえくえすと	2,500円
新・里見八犬伝	1,800円
人生劇場	2,000円
人生劇場2	3,000円
神仙伝	1,600円
水滸伝	3,800円
スーパー囲碁	2,500円
スーパーエクスプレス殺人事件	900円
スーパー魂斗羅	1,800円
スーパースタープロレスリング	2,500円
スーパーチャイニーズ3	1,500円
スーパーバドミントン	2,200円
スーパーピットフォール	500円
スーパーピンボール	2,000円
スーパーブラックオニキス	800円
スーパーマリオブラザーズ3	3,500円
スーパーマン	800円
スーパーモンキー	500円
スーパーラグビー	2,500円
スカイキッド	600円
スカイデストロイヤー	600円
スケバン刑事3	500円
スターゲイト	800円
スティックハンター	900円
ステッド	1,000円
スパイVSスパイ	500円
スパイVSスパイ2	600円
スペースインベーダー	2,000円
スペースハリアー	1,300円
スペランカー2	800円
SWAT	1,000円
聖飢魔II	600円
全米プロバスケット	2,400円
ゾイド2	1,000円
ゾイド黙示録	2,000円
ソードマスター	1,500円
ソフトボール天国	1,000円
ソルスティス	900円
ソロモンの鍵	800円
ゾンビハンター	500円
ダークロード	2,000円
タイガーヘリ	1,600円
大航海時代	3,500円
大甲子園	2,300円
大戦略	3,800円
TITAN	1,000円
タイトーグランプリ	2,500円
タイトーチェイスHQ	2,500円
タイトーバスケット	2,300円
ダイナマイトボウル	1,500円
タイムズオブロアー	1,300円
大迷路	1,800円
ダウンタウン熱血行進曲	2,500円
ダウンタウン熱血物語	2,000円
道~タオ~	1,000円
高橋名人の冒険島II	2,500円
田代まさしのプリンセスがいっぱい	1,300円
闘いの挽歌	600円
脱獄	2,000円
ダッシュ野郎	1,000円
タッチ	900円
谷川将棋2	3,000円
谷川将棋3	3,000円
ダブルドラゴン3	2,300円
田村光昭麻雀ゼミナール	2,500円
ダンジョン&マジック	1,000円
ダンジョンキッド	1,500円
チップとデールの大作戦	1,500円
ちゃっくんぽっぷ	800円
チャンピオンシップボウリング	2,000円
中華大仙	1,300円
千代の富士の大銀杏	1,500円
ツインイーグル	2,000円
ツインビー3	2,500円
釣りキチ三平	1,600円
T.M.N.T.	2,500円
ディープダンジョン4	1,000円
ディグダグ	1,300円
ディジャヴ	1,000円
テクモボウル	3,000円
鉄道王	2,300円
鉄腕アトム	1,000円
テトリス	2,600円
デビルマン	1,000円
デブラス	1,500円
寺尾のどすこい大相撲	1,000円
テラクレスタ	500円
電撃ビッグバン	500円
天地を喰らう	2,200円
天地を喰らう2	3,000円
10ヤードファイト	1,500円
ドアドア	1,000円
東方見聞録	700円
時の過ぎゆくままに	2,000円
独眼竜政宗	700円
Dr.マリオ	3,000円
所さんのまもるもせめるも	1,000円
トップガン2	2,000円
突然マッチョマン	800円
トップマネジメント	2,400円
ドナルドダック	1,800円
ドナルドランド	1,800円
トム・ソーヤの冒険	1,500円
トライアスロン	1,000円
ドラえもん(エポック社)	2,800円
ドラゴンウォーズ	2,000円
ドラゴンクエスト	1,000円
ドラゴンズレア	1,800円
ドラゴン忍者	500円
ドラゴンファイター	1,500円
ドラゴンボールZ	2,500円
ドラゴンユニット	1,300円
ドラドラドラ	2,000円
トリトーン	2,000円
ドンキーコング3	600円
ドンキーコングJrの算数遊び	900円
ドンドコドン	1,800円
東風	2,300円
内藤九段本将棋	1,800円
ナイトガンダム物語	2,500円
ナイトライダー	2,000円
長靴をはいた猫	700円
中嶋悟のF1ヒーロー	3,000円
ナッツ&ミルク	500円
ナポレオン戦記	1,800円
ナムコクラシック	2,500円
ナムコットマージャン3	2,500円
なんてったってベースボール	1,200円
(子ガメ)	500円
2010	1,000円
虹のシルクロード	2,500円
ニチブツマージャン3	1,500円
日本一の名監督	1,800円
N・Yニャンキーズ	2,000円
忍者クルセイダーズ	1,800円
忍者じゃじゃ丸銀河大作戦	2,000円
忍者らホイ	1,500円
熱血高校サッカー編	2,000円
熱血高校ドッジボール部	2,500円
熱血硬派くにおくん	1,500円
ノース&サウス	1,400円
信長の野望	2,500円
信長の野望2	3,800円
バーガータイム	1,500円
バーズテイル	1,800円
パーティーラッシュ	2,200円
バードウィーク	500円
パーフェクトボウリング	1,800円
バーマン	1,800円
ハイウェイスター	2,000円
パイプライン大作戦	2,000円
バギーポッパー	400円
覇邪の封印	800円
バジャマヒーロー	1,800円
パチ夫くん	2,300円
パチ夫くん2	2,700円
パチ夫くん3	3,000円
パチコン	1,500円
パックマン	2,200円
バットマン	2,000円
ハットリス	2,000円
ハッピー・バックス	1,500円
バトルシティー	1,300円
バトルスタジアム	1,800円
バトルフリート	2,900円
バナナ	1,500円
花のスター街道	600円
花丸	1,500円
バベルの塔	600円
パラソルヘンベえ	2,000円
パラメデス	1,800円
パラメデスII	2,000円
ぱられるワールド	1,500円
ハリキリスタジアム3	1,600円
パリ・ダカールラリー	2,000円
バルダーダッシュ	800円
バルーンファイト	1,000円
パロディウスだ!	2,000円
パワーサッカー	2,000円
パワーブレイザー	1,000円
Bウイング	500円
ビーバータイム	1,000円
ビーバップハイスクール	500円
ビッグフット	2,000円
ビックリマンワールド	1,300円
必殺仕事人	2,000円
必殺道場破り	500円
ヒットラーの復活	1,600円
ビバラスベガス	2,300円
100万&キッド	1,200円
百鬼夜行	1,600円
飛龍の拳3	1,400円
ピンボール	800円
ピンボールクエスト	1,000円
ファイアーエムブレム	2,000円
ファイティングウォーズ	2,000円
ファイティングゴルフ	2,200円
ファイティングロード	900円
ファイナルファンタジー	1,800円
ファイナルファンタジー3	1,800円
ファイナルミッション	1,200円
ファイナルラップ	2,600円
ファジカルファイター	2,000円
ファミコンウォーズ	2,500円
ファミコン野球盤	700円
ファミリークイズ	1,800円
ファミリーサーキット	2,200円
ファミリージョッキー	1,500円
ファミスタ'89	800円
'90	1,200円
'91	2,500円
ファミリーテニス	2,300円
ファミリーブロック	2,000円
ファミリー麻雀	1,800円
ファミリー麻雀2	2,000円
ファリア	700円
ファンタジーゾーン2	1,200円
フィールドコンバット	500円
V'BALL	800円
ブービーキッズ	1,000円
ブーヤン	500円
ふしぎなブロビー	1,800円
不思議の海のナディア	1,800円
不動明王伝	800円
ブライファイター	1,300円
飛INGヒーロー	1,000円
ブラックバス	1,800円
ブラックバス2	2,000円
ブラッディウァリアーズ	1,800円
フラッピー	1,200円
フリートコマンダー	2,500円
フリップル	700円
ブルートレイン殺人事件	1,500円
プレジデントの選択	2,500円
プレデター	1,500円
プロティアランド	1,500円
ベースボールファイター	1,800円
ペーパーボーイ	1,800円
ベガスコネクション	1,800円
ベストプレープロ野球2	1,300円
'90	2,000円
ヘビーバレル	800円
ペンギン君WARS	1,200円
彷魔が刻	700円
ホームランナイター'90	1,200円
ホーリーダイバー	800円
北斗の拳4	2,000円
ぼくドラキュラ君	2,800円
星を見る人	800円
ホステージ	1,000円
ホトトギス	2,300円
ポパイの英語遊び	800円
本命	2,500円
麻雀倶楽部 永田町	3,800円
麻雀大会	3,500円
マーダークラブ	1,800円
マイクタイソン	1,800円
マイト&マジック	2,500円
マグナム危機一髪	600円
MOTHER	1,300円
まじかるタルるートくん	2,500円
まじかるどろぴー	1,800円
マジックジョン	800円
マジックダーツ	2,000円
まじゃべんちゃー	1,800円
マダラ	2,200円
マックスウォーリア	2,000円
マッピーキッズ	1,500円
魔天童子	1,500円
マニアックマンション	600円
マハラジャ	1,000円
マネーゲーム	1,500円
マネーゲーム2	1,500円
マリオブラザーズ	700円
水戸黄門2	700円
ミニパット	2,000円
ミラクルロピット	400円
ミリピード	500円
ムサシの冒険	2,300円
迷宮島	1,100円
明治維新	1,800円
名人戦	3,000円
女神転生2	2,900円
メジャーリーグ	700円
めぞん一刻	1,000円
メタルマックス	1,800円
メルヴィルの炎	800円
モアイくん	1,600円
燃えろ!お兄さん	1,800円
燃えろ!柔道WARRIORS	1,800円
Jrバスケット	1,000円
プロサッカー	1,700円
プロテニス	1,300円
プロ野球(新)	1,000円
燃えプロ'90感動編	1,800円
モトクロスチャンピオン	1,500円
ものまね四天王	1,000円
桃太郎電鉄	2,500円
森田将棋	2,700円
幽霊列車	2,300円
夢ペンギン物語	1,900円
四人打ち麻雀	2,000円
ラグランジュポイント	3,000円
ラストハルマゲドン	2,800円
ラッシュアップ	2,000円
ラフ	800円
ランペルール	3,000円
ランボー	1,500円
リップルアイランド	1,800円
竜王戦	3,000円
リトルマジック	2,000円
ルパン三世	1,200円
霊幻道士	2,000円
レインボーアイランド	1,600円
レジェンドオブヒーロートンマ	2,000円
烈火のごとく天下を盗れ	2,300円
レッキングクルー	900円
ロードマン	1,200円
ローラーボール	1,000円
ローリングサンダー	600円
ロックマン	2,200円
ロックマン2	2,200円
ロックマン3	2,500円
ロットロット	1,200円
ロボコップ	1,800円
ロボコップ2	2,000円
ロマンシア	600円
ロロ	1,800円
ロロ2	2,000円
ワープマン	500円
ワールドカップサッカー	2,500円
ワールドグランプリ	3,000円
ワールドスーパーテニス	2,300円
ワールドボクシング	2,300円
ワイワイワールド2	2,000円
ワギャンランド	1,800円
ワギャンランド2	2,200円
ワタル外伝	1,300円
わんぱくダック夢冒険	1,500円

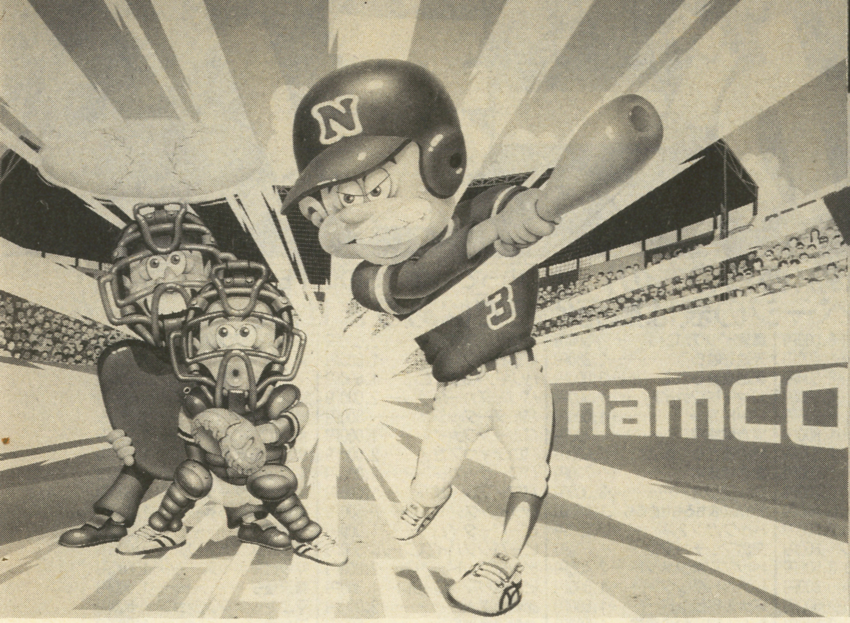

球団別選手データ一覧!!

ギアスタジアム

野球ゲームの中で絶大なる人気を誇る「ファミリースタジアム」シリーズ。シリーズ最新作が、このゲームギア版「ギアスタジアム」。当然データは最新、投手の打率データに新たに加わった。

ナムコ	発売中	¥3,500	カートリッジ

Cチーム カーズ

エラー率=10

順	名前	打席	守備	打率	本塁打数	走力
1	のむり	左	遊	.272	12	16
2	しやうた	両	二	.312	4	14
3	こばや	左	右	.288	16	10
4	あれち	右	左	.296	24	8
5	ばあく	左	一	.240	24	8
6	なかひま	左	中	.268	10	12
7	やまさひ	両	三	.282	8	12
8	たつかや	右	捕	.258	6	10
代打	にすだ	左		.298	18	10
代打	たかたは	右		.272	12	12
代打	おさまい	左		.266	14	10
代打	えこう	右		.240	6	10

	名前	タイプ	投法	防御率	スタミナ	右曲	左曲	落
投手	かわふち	先	左上	3.50	7	6	10	4
投手	おおによ	先	左上	3.90	6	8	10	10
投手	なかほみ	先	右上	3.90	6	10	4	8
投手	きたへふ	先	右上	4.10	6	8	8	6
投手	かわはは	リ	右上	4.70	4	6	4	6
投手	ささかま	リ	右上	2.60	9	10	4	4

Dチーム ドラサンズ

エラー率=10

順	名前	打席	守備	打率	本塁打数	走力
1	たつまき	左	遊	.292	10	15
2	ひつころ	右	中	.260	16	12
3	うお	右	左	.292	26	10
4	おみあい	右	一	.304	34	8
5	はんすろ	右	三	.302	28	8
6	はいほう	左	右	.256	20	8
7	にむや	右	二	.288	6	10
8	なかむり	右	捕	.254	8	8
代打	やまちゆ	左		.256	8	10
代打	かわまま	左		.264	6	10
代打	おほ	左		.252	4	12
代打	ここやま	右		.246	4	10

	名前	タイプ	投法	防御率	スタミナ	右曲	左曲	落
投手	にしもも	先	右上	3.00	8	8	10	10
投手	やまもも	先	左上	4.20	5	4	6	10
投手	こなつ	先	右上	4.40	5	8	4	8
投手	いまわか	先	左上	4.00	6	6	8	6
投手	かしまま	リ	右上	4.40	5	8	6	8
投手	よか	リ	右上	2.00	9	8	4	4

Gチーム ガイアンツ

エラー率=9

順	名前	打席	守備	打率	本塁打数	走力
1	おおかた	両	二	.270	4	16
2	かわいい	右	遊	.270	8	12
3	くろます	左	中	.298	16	10
4	はり	右	左	.294	24	10
5	よしむり	左	右	.298	22	8
6	おかたき	左	三	.278	8	10
7	こめだ	左	一	.290	18	12
8	むらら	右	捕	.272	12	10
代打	なかま	右		.252	14	10
代打	しのつた	左		.294	6	8
代打	にしおは	右		.252	10	10
代打	いもうえ	右		.278	12	10

	名前	タイプ	投法	防御率	スタミナ	右曲	左曲	落
投手	さかと	先	右横	1.90	9	12	10	10
投手	くわわ	先	右上	2.70	6	10	6	6
投手	みやもも	先	左上	3.30	7	2	10	2
投手	ここだ	先	右上	3.70	4	8	4	4
投手	みずも	リ	右上	4.70	4	8	4	8
投手	きじ	リ	右上	2.60	9	8	2	12

Tチーム タイタンズ

エラー率=11

順	名前	打席	守備	打率	本塁打数	走力
1	よしひほ	両	左	.248	10	14
2	わあだ	右	遊	.298	6	15
3	あゆみ	右	右	.284	18	8
4	おかげ	右	二	.274	22	10
5	ぱりす	右	一	.262	32	8
6	やお	左	中	.280	10	8
7	やき	右	三	.240	24	10
8	きと	右	捕	.240	6	8
代打	なたの	左		.260	6	12
代打	かねつこ	右		.228	4	12
代打	やまわり	右		.274	4	12
代打	かなまり	左		.264	4	10

	名前	タイプ	投法	防御率	スタミナ	右曲	左曲	落
投手	きいろ	先	右上	3.60	7	10	6	8
投手	なかみし	先	右上	4.00	6	8	4	9
投手	なかたこ	先	左上	4.90	4	2	8	8
投手	いのまま	先	左上	4.90	4	2	8	4
投手	なかよし	リ	右上	4.90	4	6	2	2
投手	のだて	リ	右横	3.90	6	6	4	10

Sチーム スパローズ

エラー率=10

順	名前	打席	守備	打率	本塁打数	走力
1	いいで	右	二	.278	6	16
2	やだな	両	中	.242	4	15
3	いけいけ	右	遊	.292	32	12
4	ひほさわ	右	右	.304	24	12
5	すきおら	左	一	.258	14	8
6	あらり	左	左	.278	8	10
7	すま	右	三	.290	6	8
8	ふるだ	右	捕	.250	4	8
代打	はたた	左		.278	12	8
代打	くりあま	両		.252	4	12
代打	やえかせ	右		.238	6	8
代打	となりの	両		.246	4	14

	名前	タイプ	投法	防御力	スタミナ	右曲	左曲	落
投手	ないとと	先	右上	3.30	7	12	4	12
投手	にしむり	先	右上	3.80	6	8	4	2
投手	かわさし	先	右上	4.30	5	8	2	10
投手	かとうふ	先	左上	4.90	4	4	6	8
投手	みやもも	リ	右下	4.50	5	6	6	4
投手	かねさや	リ	右上	4.70	4	8	6	8

Wチーム ホイールズ

エラー率=14

順	名前	打席	守備	打率	本塁打数	走力
1	よこまち	左	右	.274	4	12
2	たかはひ	両	遊	.238	4	14
3	やまさひ	左	中	.278	4	15
4	まいなあ	右	一	.274	24	8
5	ぱちよ	右	左	.320	16	8
6	ゆたきや	左	二	.308	10	14
7	ゆみず	右	三	.248	4	10
8	たにげ	右	捕	.200	4	10
代打	やしろ	右		.274	8	8
代打	みやあと	左		.288	4	13
代打	いちかか	右		.262	4	8
代打	ひろかし	両		.286	4	12

	名前	タイプ	投法	防御率	スタミナ	右曲	左曲	落
投手	のむり	先	左上	3.60	7	4	10	12
投手	にら	先	左上	4.20	5	6	10	10
投手	さいほう	先	右上	3.90	6	8	8	10
投手	なかやや	先	右上	4.30	5	8	4	6
投手	おかとう	リ	左横	4.90	4	6	4	6
投手	えんぼ	リ	右上	3.90	6	8	4	12

Bチーム　ブラボーズ
エラー率=11

順	名前	打席	守備	打率	本塁打数	走力
1	まつなな	両	三	.296	18	15
2	ふくはは	右	二	.226	8	10
3	ふざい	左	右	.288	34	10
4	いしみえ	右	左	.280	34	8
5	ふうまん	右	一	.298	20	8
6	もとみし	右	中	.284	6	12
7	こがあ	右	遊	.254	6	14
8	なかのし	右	捕	.256	12	10
代打	むらたみ	左		.272	8	12
代打	ばんち	左		.282	4	10
代打	くまによ	左		.248	6	12
代打	やまもち	右		.276	6	10

投手 名前	タイプ	投法	防御率	スタミナ	右曲	左曲	落
ほびの	先	左上	3.10	8	4	12	10
やまおり	先	右上	3.40	7	8	4	6
さとお	先	右上	3.80	6	8	6	8
たふまん	先	左上	3.90	6	8	8	6
いとたか	リ	右上	5.00	4	8	6	8
さかや	リ	右横	3.60	10	10	6	8

Buチーム　バッカルーズ
エラー率=13

順	名前	打席	守備	打率	本塁打数	走力
1	おおいい	右	二	.304	18	15
2	あらり	左	左	.298	6	10
3	ぶらと	左	右	.258	34	10
4	とれいら	左	一	.302	24	8
5	すすき	右	中	.272	22	10
6	かねむり	右	三	.264	14	10
7	みつあま	右	捕	.260	12	8
8	あだて	両	遊	.206	4	12
代打	いしいし	右		.290	24	10
代打	むらたみ	右		.294	12	10
代打	かとまさ	左		.266	4	10
代打	なたね	右		.228	8	10

投手 名前	タイプ	投法	防御率	スタミナ	右曲	左曲	落
おも	先	右上	2.20	9	10	4	14
むぎの	先	左上	2.80	8	4	10	10
やまたき	先	右上	4.00	6	4	8	8
ささい	先	右下	4.90	4	6	6	8
たかうな	リ	右上	5.00	4	8	4	2
ほしい	リ	右上	3.70	10	8	6	10

Lチーム　ライオネルズ
エラー率=12

順	名前	打席	守備	打率	本塁打数	走力
1	つち	右	二	.276	4	16
2	ひらよ	両	右	.276	4	15
3	あきかわ	右	中	.270	36	17
4	きよすく	右	一	.300	36	12
5	ですと	両	左	.260	38	12
6	いしけり	右	三	.288	12	12
7	いこう	右	捕	.264	10	10
8	てなべ	右	遊	.262	8	12
代打	もりもり	左		.288	10	10
代打	よしはけ	左		.266	4	10
代打	あび	左		.236	6	8
代打	となりの	右		.246	4	12

投手 名前	タイプ	投法	防御率	スタミナ	右曲	左曲	落
なべきゆ	先	右上	2.10	9	12	4	10
なべとみ	先	右上	3.20	7	10	6	4
かき	先	右上	3.40	7	10	6	6
いしいし	先	右上	4.20	5	6	4	8
しおまき	リ	右横	4.90	4	4	12	8
かおり	リ	右横	4.20	5	8	8	8

Oチーム　オリエンツ
エラー率=10

順	名前	打席	守備	打率	本塁打数	走力
1	にしむり	両	中	.308	4	16
2	さとけん	右	遊	.274	10	12
3	あいほう	左	右	.268	18	13
4	らんぼ	右	一	.302	36	8
5	はつひた	右	三	.254	16	10
6	かみかみ	左	二	.286	8	12
7	やまひた	左	左	.250	4	10
8	ふくさは	右	捕	.230	4	10
代打	しまた	右		.226	6	10
代打	やこた	左		.254	4	12
代打	ほりほり	右		.266	6	8
代打	あおやき	右		.228	6	8

投手 名前	タイプ	投法	防御率	スタミナ	右曲	左曲	落
むらちよ	先	右上	3.60	7	8	6	12
しよう	先	右上	4.00	6	8	8	8
いらべ	先	右上	4.90	4	6	2	4
まえた	先	左上	4.80	4	2	8	6
こにあま	リ	右上	4.90	4	6	4	2
しらたき	リ	右上	4.20	5	6	4	8

Hチーム　ホーネッツ
エラー率=13

順	名前	打席	守備	打率	本塁打数	走力
1	ささい	左	中	.260	14	15
2	ゆがみ	右	二	.270	6	14
3	ききかわ	右	右	.258	22	12
4	もんた	左	左	.292	34	8
5	ばなな	両	三	.278	24	10
6	ふしひろ	右	一	.226	14	8
7	こがあ	右	遊	.250	4	12
8	うつだ	右	捕	.250	4	8
代打	ひろなか	左		.292	10	10
代打	やまもも	左		.296	12	12
代打	おおによ	両		.260	4	15
代打	よちなか	左		.282	8	8

投手 名前	タイプ	投法	防御率	スタミナ	右曲	左曲	落
よしとよ	先	左上	3.90	6	2	10	8
いもうえ	先	右上	4.00	6	6	6	10
むらら	先	右上	5.00	4	8	4	8
すきもも	先	左上	4.90	4	6	8	2
やまたか	リ	右上	3.90	6	6	6	6
おせじ	リ	右上	4.90	4	8	2	6

Fチーム　ファイヤーズ
エラー率=14

順	名前	打席	守備	打率	本塁打数	走力
1	こゆき	右	遊	.268	14	10
2	しまのふ	右	中	.248	6	14
3	ぶるわ	右	左	.298	22	10
4	ういんた	左	右	.278	34	10
5	にいしま	右	一	.268	14	10
6	へるしい	右	三	.246	12	12
7	こがあ	左	二	.284	4	12
8	ためら	右	捕	.250	12	10
代打	わかめ	右		.250	4	8
代打	こからし	右		.248	4	10
代打	すすき	左		.250	6	13
代打	ふじお	左		.234	6	8

投手 名前	タイプ	投法	防御率	スタミナ	右曲	左曲	落
にしせき	先	右上	2.90	8	10	4	4
しばは	先	右上	3.90	7	8	6	10
さかや	先	左上	3.70	6	8	8	6
まつうり	先	右上	4.00	6	8	4	10
ありくり	リ	右上	4.90	4	4	6	10
たけたけ	リ	右横	3.30	7	8	4	4

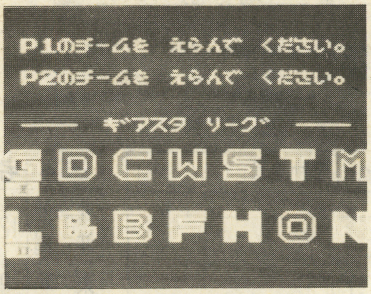

▶ギアスタジアムに参加してるチームは全部で14チーム。Gチームをはじめ、ナムコスターズも健在

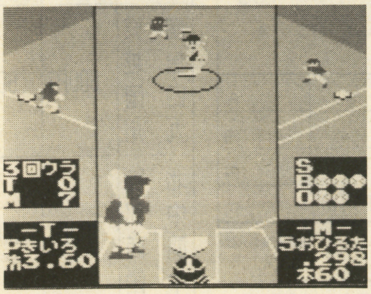

◀もう、お馴染みの画面だね。元チームメイトのきいろとおひるだの迫力(?)ある対決シーン!?

Nチーム　ナムコスターズ
エラー率=15

順	名前	打席	守備	打率	本塁打数	走力
1	ぴの	左	中	.260	4	22
2	まぴい	左	遊	.250	6	12
3	さんとら	左	一	.270	16	8
4	ぱつく	右	三	.300	28	10
5	たろすけ	右	捕	.280	18	12
6	わきやん	右	二	.270	18	10
7	きやんく	右	左	.270	10	12
8	かけきよ	右	右	.260	8	10
代打	ぎる	左		.240	4	10
代打	わにわに	右		.260	16	8
代打	じうへ	右		.260	4	12
代打	ひすとる	右		.250	12	8

投手 名前	タイプ	投法	防御率	スタミナ	右曲	左曲	落
らつぶ	先	左上	3.60	7	4	10	2
すいいと	先	右上	3.80	6	10	8	8
ふおとら	先	右上	4.20	5	6	4	10
わあすだ	先	右上	4.20	5	4	8	2
あいすく	リ	右上	5.00	4	6	4	2
きらはち	リ	左下	4.40	5	10	8	2

Mチーム　メジャーリーガース
エラー率=5

順	名前	打席	守備	打率	本塁打数	走力
1	りつきい	右	左	.332	36	18
2	さんど	右	二	.330	48	16
3	ぼんす	左	中	.312	42	17
4	かんせい	右	右	.300	54	16
5	おひるた	右	一	.298	60	8
6	りふりん	右	遊	.308	30	12
7	ほくす	左	三	.346	20	10
8	さんちこ	右	捕	.282	22	15
代打	みつける	右		.304	46	10
代打	くらく	右		.326	32	10
代打	どうそ	右		.322	40	12
代打	じにあ	左		.328	34	15

投手 名前	タイプ	投法	防御率	スタミナ	右曲	左曲	落
らいおん	先	右上	1.80	11	12	6	2
ぱいお	先	右上	2.00	10	4	10	10
ろけつと	先	右上	2.10	10	12	6	8
うるち	先	右上	2.30	9	10	6	10
すけへん	リ	右上	2.20	9	10	6	6
えかすり	リ	右横	2.00	10	14	8	10

君のカセットは何ポイント？(買取の場合は1ポイント100円)

※この表は販売価格ではありませんので、この表に載っているカセットどうしの交換はできません。気をつけてね！

交換・買取

●申込方法●

交換したい人は？ ▶まず電話で申込をして、君の受付番号を聞いて下さい。交換申込用紙に漏れなく記入して、ソフトと一緒に送って下さい。なお、君が送るソフトが交換に必要なポイントに不足するときは、1ポイントに付き110円分の切手か、交換ポイントチケットで追加して下さい。

売りたい人は？ ▶買取申込用紙に漏れなく記入して、ソフトと一緒に送って下さい。中古ソフトのポイントは発売時期や人気によって時々変わりますから、できるだけ電話で確認して下さい。

●ファミコンソフト	
■ア行	
アイスクライマー	12
赤川次郎の幽霊列車	23
悪魔城スペシャルぼくドラキ	24
アフターバーナー	18
アメリカ大統領選挙	16
アメリカンドリーム	20
アメリカンフットボー	25
アルカノイドII	17
イース	15
イース2	21
囲碁九路盤対局	35
囲碁指南	35
囲碁名鑑	18
維新の嵐	35
いただきストリート	30
井出洋介名人実戦麻雀	23
井出洋介実戦麻雀2	38
ウィザードリィ	24
ウィザードリィII	9
ウィザードリィIII	21
ウィナーズカップ	16
AD&Dヒーローオブラン	25
SDナイトガンダム物語	22
SDガンダム2カプセ	22
SDガンダム3英雄戦	28
SD戦国武将列伝烈火	18
SDバトル大相撲・平成ヒーロ	18
SDヒーロー総決戦	18
オセロ	30
オホーツクに消ゆ	9
オリュンポスの戦い	11
■カ行	
仮面ライダー倶楽部	16
川のぬし釣り	26
ガンサイト	22
がんばれゴエモン2	23
がんばれゴエモン外伝	13
究極タイガー	15
京都財テク殺人事件	20
京都花の密室殺人事件	9
京都龍の寺殺人事件	13
キングオブキングス	22
ギャリバン	12
ぎゅわんぶらぁ自己中	20
ぎゅわんぶらぁ自己2	30
銀河英雄伝説	15
クォース	14
クォーターバックスクランブル	25
孔雀王II	19
黒鉄ヒロシの予想大好き	18
グラディウス	9
グランドマスター	24
グレートタンク	13
グレムリン2	22
ケルナグール	3
けろけろけろっぴの大	15
ゲートイン馬券必勝学	30
ゲームパーティー	16
激亀忍者伝	11
激闘プロレス!!闘魂伝説	16
ゲバラ	19
甲子園	25

コズミックウォーズ	6
コナミックスポーツインソウル	16
魂斗羅	16
コンフリクト	16
ゴーストバスターズ2	20
ゴジラ	18
五目ならべ	26
ゴルゴ13第2章	10
ゴルフグランドスラム	42
■サ行	
西遊記ワールドII天上	18
魁!!男塾疾風1号生	13
殺意の階層	9
里見八犬伝	9
砂漠の狐	13
沙羅曼蛇(サラマンダ)	15
三國志	30
三國志II	70
三国志（中原の覇者）	22
サンサーラ・ナーガ	20
サンリオカーニバル	20
ザ・ブラックバス	20
ザ・ブラックバス2	21
ザ・マネーゲーム	15
シャッフルパックカフ	18
シャドウブレイン	30
上海	20
上海II	25
ジャッキーチェン	16
雀豪	17
ジャンピング・キッド	16
ジャンボウ	8
じゅうべえくえすと	25
水滸伝	35
スーパー魂斗羅	15
スーパースタープロレスリング	19
スーパーチャイニーズ3	24
スーパーマリオ	16
スーパーマリオ3	33
スーパーラグビー	28
スペースインベーダー	15
Zガンダムホットスクランブル	14
ゼビウス	5
全米プロバスケット	16
■タ行	
タイトーグランプリ	22
タイトーチェイスHQ	14
タイムズ・オブ・ロア	15
高橋名人の冒険島2	20
武田信玄	13
武田信玄2	15
谷川浩司の将棋指南II	32
谷川浩司の将棋指南III	34
田村光昭の麻雀ゼミナール	20
ダークロード	25
大怪獣デブラス	15
大航海時代	70
大戦略	35
ダイナマイトボール	14
ダウンタウン熱血物語	29
ダウンタウン熱血行進曲そ	32
双截龍(ダブルドラゴン)	21
ダブルドラゴンII	16
ダンジョン・キッド	18

ダンジョン&マジック	13
チャンピオンシップボーリング	23
中国雀士ストーリー東風	19
千代の富士の大銀杏	19
ツインビー3	28
釣りキチ三平	14
T.M.N.T.	28
テクモボウル	28
テクモワールドカップサッカー	28
鉄道王	28
テトリス	25
天地を喰らう	18
天地を喰らうII諸葛孔	44
トップガン	18
トップガンデュアルファイターズ	28
ドクターマリオ	30
ドラえもんギガゾンビ	28
ドラゴンクエスト	22
ドラゴンクエストIII	20
ドラゴンボール神龍の	12
ドラゴンボール大魔王復活	12
ドラゴンボール3悟空伝	16
ドラゴンボールZ強襲	25
■ナ行	
ナイトライダー	15
中嶋悟F-1ヒーロー	21
ナポレオン戦記	14
ナムコクラシック	26
ナムコット麻雀3マージャン天国	22
虹のシルクロード	28
ニチブツ麻雀IIIマージャン	22
NYニャンキーズ	20
忍者じゃじゃ丸銀河大	22
熱血硬派くにおくん	18
熱血高校ドッジボール	30
熱血高校ドッジボールサッカ	28
NORTH&SOUTH	15
信長の野望戦国群雄伝	52
■ハ行	
覇邪の封印	10
早打ちスーパー囲碁	15
ハリキリスタジアムIII	25
半熟英雄	15
バーズ・テイル	15
バーディーラッシュ	16
爆笑！スターものまね	15
爆笑愛の劇場	28
爆笑！人生劇場	30
爆笑！人生劇場2	20
バトルスタジアム	22
バトルフリート	30
バルーンファイト	10
パーフェクトボーリング	14
パーマン	20
パチ夫くん	18
パチ夫くん2	25
パチ夫くん3帰ってき	30
パックマン	15
パリダカールラリース	23
必殺仕事人	22
ビーバップハイスクール	9
ビバラスベガス	18
ファイティングゴルフ	28
ファイナルファンタジー	25

ファイナルファンタジーII	21
ファイナルラップ	28
ファミコン・トップマネジメント	30
ファミコンウォーズ	25
ファミコン将棋竜王戦	25
ファミコン名人戦	25
ファミリークイズ4人はライ	12
ファミリーサーキット	20
ファミリージョッキー	21
ファミスタ'91	25
ファミリーテニス	20
ファミリーピンボール	15
ファミリーボクシング	18
ファミリーマージャン	23
ファミリーマージャンII	20
不思議の海のナディア	20
ベガスコネクション	12
ベストプレープロ野球'90	26
ホームランナイター'90ザペナントリ	12
ホールインワン・プロフェッショナル	30
北斗の拳III(凄拳烈伝)	20
北斗の拳4	30
本将棋	24
本命(競馬シュミレーション)	25
ボンバーマン	18
ボールトゥフィニッシュ	28
ポパイの英語遊び	5
■マ行	
麻雀	16
麻雀大会	33
マイクタイソン・パンチアウト	25
マイトアンドマジック	30
魔界村	8
MOTHER	15
まじかる★タルるート	25
マジックダーツ	30
まじゃべんちゃー麻雀	16
マックスウォーリアー	20
松本亨の株式必勝学	8
松本亨の株式必勝学II	8
マリオブラザーズ	10
水島新司の大甲子園	18
ミッキーマウス	14
水戸黄門	13
水戸黄門2	16
六三四の剣	8
迷宮の達人大迷路	16
女神転生II	33
メタルフレームサイバスター	15
モアイくん	13
魍魎戦記摩陀羅(モウリョウ	18
燃えろプロサッカー	18
桃太郎伝説	26
桃太郎電鉄	30
森田の将棋	36
■ヤ行	
夢ペンギン物語	20
■ラ行	
ラグランジェポイント	35
ラストハルマゲドン	28
ロックマン	30
ロックマンII	29
ロックマン3Dr.ワイリーノ	32
ロボコップ	13

ロボコップ2	23
■ワ行	
ワールドボクシング	14
ワイワイワールド	9
ワイワイワールド2	18
ワギャンランド	17
ワギャンランド2	20
●スーパーファミコンソフト	
ウルトラマン	40
SDザ・グレイトバトル	18
F-ZERO	40
シムシティー	40
スーパーマリオワールド	35
ダライアスツイン	38
遥かなるオーガスタ	50
パイロットウイングス	38
ファイナルファイト	35
●PCエンジンソフト	
R・TYPE1	12
R・TYPE2	13
アウトラン	22
アドベンチャーランド	20
1943改	24
ウイニングショット	12
エアロブラスターズ	20
エターナルシティ	25
F1トリプルバトル	34
F1ドリーム	33
F-1パイロット	22
オーバーライド	20
改造町人シュビビンマン	16
改造町人シュビビンマン2	30
カダッシュ	25
カトちゃんケンちゃん	8
がんばれゴルフボーイ	7
キックボール	19
クロスワイバー	15
ゴモラ・スピード	10
最後の忍道	22
サイバーナイト	32
サイレントデバッカーズ	30
ジャッキーチェン ドラゴンロード	23
スーパーバレーボール	28
スーパー桃太郎電鉄	32
スプラッターハウス	18
戦国マージャン	13
ゼビウスファードラウト伝説	21
ゼロヨンチャンプ	28
ダウンロード	10
ダンジョンエクスプローラー	7
チャンピオンレスラー	25
超絶倫人ベラボーマン	20
デジタルチャンプ	13
デビルクラッシュ	25
ナグザットオープン	19
ネクタリス	24
ネクロスの要塞	18
熱血高校ドッヂボールPC番	27
バリバリ伝説	25
パックランド	12
パラソルスター	26
パワーゴルフ	14
ファイナルラップツイ	27
フォーメーションサッカーヒューマンカップ	30

ブルファイト・リングの覇者	17
プロテニスワールドコート	16
ボンバーマン	26
ポピュラス	40
麻雀学園東間宗四郎	55
麻雀学園マイルド	30
麻雀刺客列伝麻雀ウォ	25
メルヘンメイズ	22
モトローダー	22
モトローダーII	32
遊々人生	22
USAプロバスケットゲーム	24
ラビオ・レプス・スペシ	22
琉球	20
レジェンドオブヒーロートンマ	25
ワールドスタジアム91	30
ワールドビーチバレー	21
ワラビー!!	25
●PC用CD-ROM	
イースI・II	45
イースIII	40
うる星やつら(CDツキフクム	27
ヴァリスII	24
ヴァリスIII	22
ぎゅわんぶらあ自己中	5
クイズアベニュー	26
クイズまるごとTHEワールド	28
コズミックファンタジー	25
コズミックファンタジー2冒険	35
サイバーシティOEDO808	25
スーパー大旋風	
スーパー大戦略	23
天外魔境	32
パチ夫くん幻の伝説	50
ファイティングストリート	26
魔晶伝紀ラ・ヴァルー	35
マスター・オブ・モンスターズ	30
マンホール	26
ラストハルマゲドン	22
らんま1／2	28
●ゲームボーイソフト	
R-TYPE	12
アメリカ横断ウルトラクイズ	16
あやかしの城	9
アレサ	10
F-1レース	16
F1スピリット	18
F1ボーイ	16
カーブノア	14
海戦ゲームNAVYBLUE90	14
カプコンクイズハテナ?ノ大冒険	16
からくり剣豪伝ムサシロード	13
機動警察パトレイバー	9
鬼忍降魔録ONI	10
コントラ	14
ゴーストバスターズ2	9
ゴジラくん怪獣大行進	9
スーパー桃太郎電鉄	20
スーパーロボット大戦	15
ダブルドラゴン	11
ちびまる子ちゃん	14
ツインビーだ！	14
TMNT	16
ドクターマリオ	16

ドラえもん対決ひみつ	13
ドルアーガの塔	14
熱血高校サッカー部ワールドカ	17
熱血硬派くにお君番外	16
信長の野望ゲームボーイ版	23
バブルボブル	16
パチンコタイム	12
パロディウスだ！	15
飛龍の拳外伝	15
ファーステストラップ	17
ファミリージョッキー	12
フワフワランド	9
ペリウスローランの魔獣	9
ボンバーボーイ	16
三毛猫ホームズノ騎士道	13
モンスターメーカー	18
レーシング魂	15
ロボコップ	13
ワールドアイスホッケー	13
●メガドライブソフト	
アイラブミッキーマウス	21
アフターバーナーII	30
FZ戦記AXIS	20
尾崎直道のスーパーマスターズ	25
片山まさゆきの麻雀道	28
キューティ鈴木のリングサイドエ	24
グラナダ	21
ゴールデンアックス	18
サイオブレード	10
鮫！鮫！鮫！	20
ザ・スーパー忍	26
シャイニング&ザ・ダクネス	40
スーパー大戦略	32
スーパーバレーボール	25
スーパーモナコGP	30
大魔界村	20
ディック・トレーシー	25
ファンタシースターII	14
フォゴットンワールド	15
不思議の海のナディア	30
マイケルジャクソンズムーンウォーカー	25
武者アレスタ	28
レッスルボール	28
ワールドカップサッカー	30
●ゲームギアソフト	
サイキックワールド	11
The・GG忍	15
ザ・プロ野球'91対戦	12
対戦麻雀・好牌	10
ミッキーマウスのキャッスルイリュージ	15
●ゲーム機本体ほか	
ファミコン本体	45
スーパーファミコン本体	180
PC用CD-ROM	220
GT用TVチューナ	70
天の声2	7
PCエンジン本体	75
PCエンジンコアグラフィックス	85
PCエンジンシャトル	55
PCエンジンGT	250
ゲームボーイ本体	50
メガドライブ本体	40
ゲームギア本体	70
GG用TVチューナー	30

ファミコン 箱・説明書・附属品などの傷み、落書きは2〜3ポイント差し引かれます、但、ソフトによって説明書・附属品が重要なものは、大幅に引かれます。また、カセットに落書きやラベルの剝がれたものは、1ポイントになります。

ゲーム機本体など 箱・説明書の有無や使用状態により大幅に査定が変わります。

PCエンジン ゲームボーイ メガドライブ 箱・説明書・カードケースなど全て揃っていない場合査定が1ポイントまで下がります。

▲この表にないソフトも高く買います／電話で聞いて下さい。

ご注意

★この広告に記載されている価格やポイントは4月15日現在のものです。最新のポイントが知りたい人は、どんどん電話して下さい。

★カセットは宅配便か郵便小包で、お金は現金書留で必ず送って下さい。出したときにもらう控えは、商品が到着するまで保管しておいて下さい。

★交換や販売で新作ソフトや中古ソフトを希望する場合は、必ず電話での申込が必要です。電話受付なしでカセットや現金を送られた場合、買取処理させて頂いたり、送料お客様負担で返送させて頂く場合があります。

★電話受付番号は一週間で無効になります。お申込をしたらすぐに送って下さい。

業者様へ

★書店、レンタルビデオショップ等で「ファミコンコーナーを」とお考えの方、お手伝い致します。高収益率／小スペースでもOK／是非一度お問い合わせ下さい。

交換買取申込書　電話受付番号〔　　〕

フリガナ		年令	電話番号	
氏名		才		
住所	□□□-□□			
君が送るソフト 1		5		
2		6		
3		7		
4		計(　)本(　)ポイント		
保護者氏名		㊞ 18才未満の人は必ず記入して下さい。		

交換の場合	君のほしいソフト	ポイント
	1	
	2	
	3	
	送料として(　)ポイント	
	不足追加切手(　円)	
買取の場合	お支払方法	
	郵便払出・現金書留	
	現金書留の場合、早く届きますが買取り金額から500円差し引かれます。郵便払い出しの場合、送料はかかりませんが、手続きに2週間くらい掛かることがあります。	

販売申込書　受付番号〔　　〕

フリガナ		年令
氏名		才
住所	□□□-□□ ☎ －	
希望ソフト 1		円
2		円
3		円
送料(　)円	計	
保護者氏名	㊞ 18才未満の人は必ず記入	

送料	宅配便	郵便小包
北海道 沖縄	1200円	800円
東北	900円	700円
関東 信越 四国 九州	800円	600円
北陸 中部 関西 中国	700円	500円

※商品の送料は右の表を見て下さい。(100円＝1ポイントです) 詳しくは電話で確認して下さい。

今すぐ電話!! ファミコン・PCエンジン・メガドライブ

交換・買取・通信販売

通信販売

●申込方法●

まず電話で在庫と価格を確認して、受付番号を聞いてから、販売申込用紙に漏れなく記入し、代金と一緒に必ず、現金書留で送って下さい。

※価格は箱・説明書付き、平成３年４月１０日現在のものです。

●ファミコンソフト

蒼き狼と白き雌鹿……¥3600	ガンサイト……¥4300	スーパーマリオ３……¥4900	時の過ぎゆくままに・・……¥3600	パロディウスだ！……¥4300	ホームランナイター……¥1700
悪魔城ｽﾍﾟｼｬﾙぼくﾄﾞﾗｷｭﾗ……¥4600	がんばれゴエモン外伝……¥3100	スクウェアのトムソーヤ……¥1000	独眼竜政宗……¥2100	飛龍の拳Ⅲ５人の龍戦士……¥3300	北斗の拳４……¥4700
悪魔城伝説……¥2900	がんばれペナントレース……¥1600	ゾイド黙示録……¥5000	ドラゴンクエスト……¥3600	ピンボールクエスト……¥2900	ホリーダイバー……¥2200
暗黒神話……¥2600	キャデラック……¥2900	太陽の神殿……¥1700	ドラゴンクエストⅢ……¥3600	ﾌｧｲﾅﾙﾌｧﾝﾀｼﾞｰⅢ……¥3100	マインドシーカー……¥900
怒Ⅱ……¥2800	キャプテン翼……¥2900	高橋名人の冒険島２……¥4200	ドラゴンクエストⅣ……¥3900	ファイヤーエンブレム……¥3000	ＭＯＴＨＥＲ……¥3300
いただきストリート……¥4900	キャプテン翼Ⅱ……¥4100	たけしの戦国風雲児……¥1600	ドラゴンボールＺ強襲！……¥4900	ファミコンウォーズ……¥4100	まじかる★タルるーとく……¥4100
いっき……¥1600	キングコング２……¥2100	大航海時代……¥9000	ﾅﾑｺｯﾄ麻雀3ﾏｰｼﾞｬﾝ天国……¥4300	ﾌｧﾐｺﾝｼﾞｬﾝﾌﾟ英雄列伝……¥1300	水島新司の大甲子園……¥4000
イメージファイト……¥3000	クォース……¥2900	大魔司教ガリウス……¥1000	なんてったってﾍﾞｰｽﾎﾞｰﾙ……¥4000	ファミコン野球盤……¥3200	名門！多古西応援団……¥1700
ウィザードリィⅡ……¥1900	グラディウスⅡ……¥4500	ダウンタウン熱血物語……¥4300	虹のシルクロード……¥5700	ファミリースタジアム……¥1000	メタルギア……¥1700
ウィザードリィⅢ……¥3300	けろけろけろっぴの大冒……¥3000	ﾀﾞｳﾝﾀｳﾝ熱血行進曲それ……¥4900	忍者じゃじゃ丸銀河大作……¥4100	ファミスタ８８……¥1000	魍魎戦記摩陀羅(ﾓｳﾘｮｳｾﾝ……¥3600
ウィロー……¥1000	激闘ﾌﾟﾛﾚｽ!!闘魂伝説……¥3300	ダブルドラゴンⅢ……¥3900	熱血高校ドッジボール部……¥4300	ファミスタ８９開幕版……¥2100	燃えろプロ野球……¥900
ウエスタン・キッズ……¥4900	三國志……¥5600	つっぱり大相撲……¥3100	信長の野望戦国群雄伝……¥7000	ファミスタ’９０……¥2300	妖怪道中記……¥2300
ヴィナス戦記……¥2900	三国志（中原の覇者）……¥3900	ＴＭﾈｯﾄﾜｰｸﾗｲﾌﾞｲﾝﾊﾟﾜｰﾎﾞ……¥3100	ハリキリスタジアム……¥1000	ファミスタ’９１……¥3600	ﾗｻｰﾙ石井のﾁｬｲﾙｽﾞｸｴｽﾄ……¥1100
SDナイトガンダム物語……¥3900	サンリオカーニバル……¥3600	Ｔ．Ｍ．Ｎ．Ｔ．……¥5000	ﾊﾘｷﾘｽﾀｼﾞｱﾑ平成元年版……¥2100	ファミリーボクシング……¥3100	ローリングサンダー……¥1800
ＳＤガンダム３英雄戦記……¥4800	ザ・ロードオブキング……¥3100	天地を喰らう……¥3600	爆笑！人生劇場……¥4500	不思議の海のナディア……¥3900	ロックマン３Dr.ﾜｲﾘｰﾉｻｲ……¥4900
エモやんの10倍ﾌﾟﾛ野球……¥3900	シャドウブレイン……¥5600	天地を喰らうⅡ諸葛孔明……¥6000	爆笑！人生劇場２……¥4200	フリートコマンダー……¥4300	ロボコップ２……¥4700
オペレーションウルフ……¥2700	新・燃えろ！プロ野球……¥2200	ディープダンジョンⅢ……¥1500	バンゲリングベイ……¥1300	ﾍﾞｽﾄﾌﾟﾚｰﾌﾟﾛ野球(新)……¥1600	ワイワイワールド２……¥3900
影の伝説……¥1300	じゅうべえくえすと……¥4600	ディープダンジョンⅣ……¥2900	パチ夫くん３帰ってきた……¥5500	ﾍﾞｽﾄﾌﾟﾚｰﾌﾟﾛ野球Ⅱ……¥1900	ワギャンランド２……¥4100

●スーパーファミコンソフト

アクトレイザー……¥5000	ウルトラマン……¥6000	グラディウスⅢ……¥5600	スーパーマリオワールド……¥5700	遙かなるオーガスタ……¥7500	ポピュラス……¥4900

●ＰＣエンジンソフト

Ｆ１サーカス……¥5600	定吉七番……¥1000	ネクロマンサー……¥1300	ファイナルブラスター……¥3600	ミスターヘリの大冒険……¥2300	ワラビー!!……¥4200
改造町人ｼｭﾋﾞﾋﾞﾝﾏﾝ２……¥4700	スーパースターソルジャ……¥3300	バトルエース(SG用)……¥1900	ﾌｧｲﾔｰプロレスリング……¥4500	モトローダーⅡ……¥4700	ワンダーモモ……¥2100
ガイフレーム……¥2600	ゼロヨンチャンプ……¥4900	パラノイア……¥2100	ＢＬＯＤＩＡ(ﾌﾞﾛﾃﾞｨｱ)……¥2100	桃太郎活劇……¥4100	イースⅢ……¥6000
功夫(ｸﾝﾌｰ)……¥1000	大魔界村（ＳＧ用）……¥4000	パワーリーグⅢ……¥3600	ヘビーユニット……¥2900	桃太郎伝説ターボ……¥3100	パスティール……¥4000
これがプロ野球’８９……¥1900	逐電屋藤兵衛……¥2300	ＢＥ・ＢＡＬＬ……¥2500	ポピュラス……¥5600	桃太郎伝説Ⅱ……¥4000	ファイナルゾーンⅡ……¥2100
サイコチェイサー……¥2100	ナグザットスタジアム……¥3100	ビジランテ……¥1600	魔神英雄伝ワタル……¥1900	妖怪道中記……¥900	ﾏｽﾀｰ・ｵﾌﾞ・ﾓﾝｽﾀｰｽﾞ……¥4700
サイバーコア……¥2700	ニュートピア……¥3100	Ｐ・４７……¥3100	魔動王グランゾード(SG)……¥2900	ワールドスタジアム……¥2000	モンスターレア……¥1900

●ゲームボーイソフト

アメリカ横断ｳﾙﾄﾗｸｲｽﾞ……¥2900	Ｆ－１レース……¥2300	キャデラックⅡ……¥1900	ＳＡ・ＧＡ(魔界塔士)……¥1700	ダブルドラゴン……¥2100	ファミリージョッキー……¥2600
アレイウェイ……¥1900	カーブノア……¥2800	クイックス……¥1900	ＳＡ・ＧＡ２秘宝伝説……¥3600	信長の野望ｹﾞｰﾑﾎﾞｰｲ版……¥3800	フリップル(GB)……¥1600
ウルトラマン倶楽部敵怪……¥1300	海戦ゲームNAVYBLUE……¥1700	クォース……¥1900	スーパーマリオランド……¥2300	飛龍の拳外伝……¥2500	ベースボールキッズ……¥1300
SDｶﾞﾝﾀﾞﾑSD戦国伝国盗り……¥1700	ｶﾌﾟｺﾝｸｲｽﾞﾊﾃﾅ?ﾉ大冒険……¥2900	ゴルフ……¥2100	スーパー桃太郎電鉄……¥3300	ピットマン……¥1900	レッドアリーマー魔界村……¥1700
SDｶﾞﾝﾀﾞﾑGARMSｵﾍﾟﾚｰｼｮﾝｶ……¥100	鬼忍降魔録ＯＮＩ……¥2100	サイドポケット……¥1900	スーパーロボット大戦……¥2900	ファミスタ……¥2100	ロックンチェイス……¥1700

●メガドライブソフト

ウィップラッシュ……¥2800	片山まさゆきの麻雀道場……¥4800	シャドーダンサー……¥3900	スーパーモナコＧＰ……¥4600	ダイナマイトデューク……¥4100	バットマン……¥3300
ヴァーミリオン……¥1300	ゴーストバスターズ……¥3100	ジャンクション……¥3500	ストライダー飛竜……¥3500	ダライアスⅡ……¥4900	ファンタシースターⅢ……¥2600
ＸＤＲ……¥2400	サイバーボール……¥3900	獣王記……¥1600	ズーム……¥1500	TEL-TELスタジアム……¥3500	不思議の海のナディア……¥4700
カース……¥1500	ｼｬｲﾆﾝｸﾞ&ｻﾞ・ﾀﾞｸﾈｽ……¥6000	スーパーハイドライド……¥1600	ソーサリアン……¥3900	バーニングフォース……¥3700	ヘルツォークツヴァイ……¥2900

この他にも在庫はどっさり！
ほしいソフトがあったらジャンジャン電話してネ！

●価格はすべて消費税を含んでいます。
●バッテリーバックアップの電池切れに関しては、保証できませんので、ご了承下さい。

㊢キャンペーン実施中!!

まとめてカセットを送ってもらうと５本につき２ポイントアップ！（※箱・説明書がない場合は２本で１本分です。）

（例）5本以上で＋2ポイント、10本以上で＋4ポイント
15本以上で＋6ポイント、20本以上で＋8ポイント…

新品ハードや新作ソフトの予約もできます。
ジャンジャン電話で聞いてネ！

ファミコン専門ショップFC店募集中! インショップのお手伝いも出来ます!

ファミコン専門ショップをお考えの方、当社のFC店を募集中!
現在書店、レンタルビデオショップ等で「ファミコンコーナーを」とお考えの方も当社がお手伝い致します。
高収益率!小スペースでもOK!!

是非一度お問い合わせください。

業者様専用電話 06-644-6470

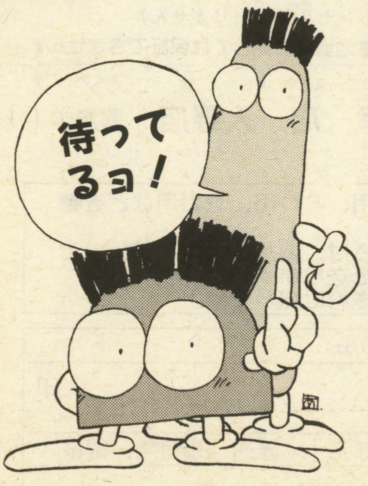

㈱ソフパル通信販売・交換・買取センター

通販申込先▶〒556 大阪市浪速区日本橋5丁目14-20越前ビル5F

06(647)7894

ファミコン専用電話

平日/午前11:00～午後8:00
日祝/午前10:00～午後7:00
第2木曜定休

※この広告の価格は通販専用です。
お店の価格とは異なる場合がありますので御注意下さい。

FAMI-COM SHOP そふぱる

●日本橋（本店・南店）

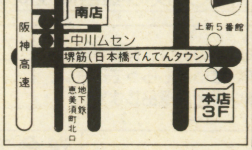

●堺東駅前（堺東店）

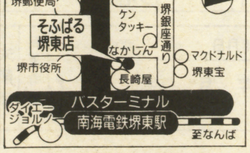

店舗営業時間　午前11：00～午後7：30　第2・3木曜定休

〒431-31 静岡県
浜松市大瀬町1413-1

エマーソン 通販部係

ミュージック CDも 500円～1,500円 買い取ります

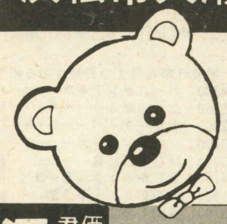

☎053-433-9900

(AM11:00～PM9:00)
毎週火曜定休日

通信販売します!!

価格は変動する事があります。君が買う値段です。(消費税込)

特典いっぱい　エマーソンクラブ会員募集中！！入会金無料です。

中古本体　3ヶ月保証書付

ファミコン(箱、説なし)	6800
ファミコン(箱、説有)	7800
ファミコン(新品同様)	8800
ゲームボーイ(箱、説、イヤホーンなし)	6800
ゲームボーイ(箱、説なし)	7800
ゲームボーイ(箱、説有)	8800
ゲームボーイ(新品同様)	9300
PCエンジン(箱、説なし)	9800
PCエンジン(箱、説有)	12800
PCエンジン(新品同様)	13300
PCコア(箱、説なし)	13800
PCコア(新品同様)	14800
PCシャトル(箱、説なし)	9800
PCシャトル(箱、説有)	11800
PCSG(箱、説なし)	17800
PCSG(箱、説有)	19800
メガドライブ(箱、説なし)	8800
メガドライブ(箱、説有)	9800
メガドライブ(新品同様)	11800
ディスクシステム	2800
ツインファミコン(旧)	13800
ツインファミコン(新)	14800
CD-ROMver1.0(箱、説なし)	24800
CD-ROMver1.0(箱、説有)	29800
CD-ROMver2.0(箱、説なし)	29800
CD-ROMver1.0(箱、説有)	34800
ゲームギア(箱、説なし)	9800
ゲームギア(箱、説有)	12800
TVチューナー	9800
PCGT(箱、説なし)	29800
PCGT(箱、説有)	34800
TVチューナー	9800
リンクス(箱、説なし)	7800
リンクス(箱、説有)	12800
スーパーファミコン（新品同様）	24800

新品本体　予約すれば発売日に到着（一部地域を除く）

PCコア	16800
CD-ROM	37800
メガドライブ	12800

新品ソフト

◇ファミコン・スパーファミコン◇

	ダウンタウン行進曲それゆけ大運動会	4980
	ダウンタウン熱血物語	4780
	ドラえもんギガゾンビ	5480
4/26	高橋名人の冒険島Ⅱ	4680
4/26	シムシティ　SF用	¥TELにて
4/26	タイトーバスケットボール	4780
5/17	Sプロフェッショナルベースボール SF用	7480
5/25	ファミリーサーキット'91	5580
5/25	イースⅡ	5980

◇PC・CD◇

	ジャッキーチェン	5180
4/25	パチ夫くん幻の伝説　CD	10180
	F-1トリプルバトル	4980
4/26	ウルトラBOX　4号　CD	3980
4/27	改造町人シュビビマンⅡ	5180

◇GB◇

4/5	パロディウスだ！	2880
4/26	熱血サッカー部ワールドカップ編	2880
5/15	ゲームボーイウォーズ	2880

◇MD・GG◇

	ワールドカップサッカー	4480
4/26	スーパーゴルフ　GG用	3180
4/26	三国志　乱世の英雄たち	6380
4/26	火激	6180

※その他の新品・中古の本体及びソフトも豊富に揃えています。どんどん電話して下さい。　中古・本体ソフト業者売します！

売りたい人（注意事項）

- 保護者の署名（自筆）. 印のない場合、着払いで返品するか. 送金が遅れます。
- 郵便小包か宅急便で送って下さい。（控え書は、とっておいて下さい。事故があった場合は責任は負いかねます。）
- 予定数量に達した商品は、当社送料負担で返品する事があります。
- こちらで受け付け完了した場合原則として返品できません。
- 有効期限後に到着した商品は送金が遅れます。（値段変更有）
- 同じ商品を2個以上送った場合、価格が下がることがあります。
- 普通の場合。送金料500円買取金から差引きします。（商品到着後3日位で現金書留がお手もとに。）
- ファミコン・GB　箱・説どちらかが無い場合は半値になります。（箱・説は商品価値のあるものにかぎります。）
  付属品（人形・マップなど）ないと¥500マイナス
  キズ・ヨゴレ・落書は状態によりマイナスします。
- 光栄シリーズ・MD・CDROM・ゲームギアソフトの箱・説なしは買取りできません。
- PCソフト箱説はそれぞれ1,000円マイナス
- 本体　箱 −1,500　説 −1,000　ACアダプター −1,500
  RFスイッチ −1,500　AVケーブル −1,500　変換器 −500
  コントローラー −2,500　イヤーホン −2,500
- GB・ゲームギアPCGT・リンクスの画面のキズが多いものは、買取り出来ません。
- 故障している物、商品価値のないものは買取りできません。※返品できません。
- GB本体の画面液晶故障は4,000円のマイナスです。

現金がもっと早く欲しい方

超特急送金希望の方、速達で現金を送ります。手数料1000円
銀行振込み希望の方、別紙に振込先を書いて下さい。手数料800円

買いたい人

☎まず、TELして下さい！

TELした次の日に商品がお手もとに!!（午後5時までに受付分のもの）

商品代金は商品と引換です

（ヤマトコレクトサービス使用。手数料800円）
（※一部地域1,200円）

お願い

- 中古品につき返品、交換はできません。
- キャンセルの時は、2,000円いただきますのでご注意下さい。
- 未成年の方は、保護者の方の電話確認が必要です。
- 品切れの場合は、ご容赦下さい。(予約すれば意外と早くお手もとに届きます。予約の場合のキャンセル料はいりません)
- バッテリーバックアップの電池切れに関しては保証できません。

●エマーソン各店も御利用下さい

●浜松北病院隣	●浜北駅ビル1F	●中電変電所前	●ハニーコーエイ東	●ユニー泉町南	●ジャスコ東
大瀬町	浜北店	原島店	掛川店	幸　店	入野店

スタッフ募集中！！

交換申込書	君のほしいソフト名、ハード名を書いて下さい。	エマーソンクラブ入会申込(会員証発行) する しない	※ソフト名は、FC用、PC用、セガ用などを書いて下さい。※現金が足りないときは、追加代金は、着払いです。多い時は残金を送ります。※交換の場合商品の送料は無料です。

買取申込書	5月28日着分まで有効	氏名 (フリガナ) 印	生年月日 年 月 日生	年令 才	保護者名	未成年の方は、保護者に名前を書いてもらって下さい。無い場合は返品します。	(フリガナ) 印
	住所	〒□□□-□□ (フリガナ)			送金方法	普通・超特急・銀振	
					TEL	－ －	

現金が、早く確実に届きます。（3日位で）

君が売る値段です！

ファミコン

アイスクライマー …… 1400
I LOVE ソフトボール …… 1800
悪魔城スペシャルぼくドラキュラ …… 2600
アドベンチャー オブ ロロ …… 1600
アドベンチャーオブロロ 2 …… 2000
アフターバーナー …… 2800
あぶない刑事 もっとも …… 1800
アメリカ大統領選挙 …… 1600
アメリカンドリーム …… 1800
イース2 …… 2000
怒 2 …… 1800
囲碁九路盤対局 …… 3400
囲碁指南 …… 3600
囲碁名鑑 …… 3600
井崎修五郎の競馬必勝学 …… 2800
維新の嵐 …… 5200
1943 …… 3000
井手洋介の実践麻雀付属品無し不可 …… 2800
井出洋介実践麻雀 2 …… 3600
ウィザードリィ …… 2800
ウルトラマン倶楽部 2 …… 1800
ウルトラマン SF用 4/6 …… 5000
エアーウルフ …… 1800
SDガンダム2ガチャポン戦士 …… 2200
SDガンダム 3 英雄戦記 …… 3200
SDバトル大相撲 …… 1800
SDガンダム外伝ナイトガンダム物語 …… 2800
SDヒーロー総決戦 …… 2000
SD戦国武将列伝 …… 2200
エッガーランド 迷宮の復活 …… 1600
F-ZERO SF用 …… 4400
F-1 レース …… 1200
オセロ …… 3200
おばけのQ太郎 …… 1000
オホーツクに消ゆ …… 1000
ガーフィルドの一週間 …… 1800
ガデュリン SF用 5/24 …… 5000
仮面ライダー倶楽部 …… 2400
川のぬし釣り …… 3200
GUN-NAC ガンナック …… 2200
がんばれゴエモン からくり道中 …… 1000
がんばれゴエモン 2 …… 1800
キャッスルエクセレント …… 800
キャプテン翼 …… 1800
キャプテン翼 2 …… 2400
ぎゅわんぶらあ自己中心派 …… 2600
ぎゅわんぶらあ自己中心派 2 …… 3000
究極タイガー …… 2200
京都龍の寺殺人事件 …… 1200
京都財テク殺人事件 …… 2600
霧のロンドン殺人事件 …… 1400
キングスナイト …… 600
キングオブキングス …… 2600
クォーターバックスクランブル …… 3000
孔雀王 2 …… 2000
グラディウス …… 1400
グラディウス 2 …… 2800
グラディウス 3 SF用 …… 3800
グレートタンク …… 1800
グレムリン 2 …… 2200
黒鉄ヒロシの予想大好き!勝馬伝説 …… 2400
ゲートイン 馬券必勝学 …… 3000
ゲームパーティ …… 1800
激亀忍者伝 …… 2400
ゲバラ …… 2000
甲子園 …… 2400
コナミックスポーツインソウル …… 1800
コナミワイワイワールド …… 1200
五目ならべ …… 2600
ゴルゴ13第2章 …… 1400
ゴルフ …… 1000
ゴルフッ子オープン …… 1600
魂斗羅 …… 2000
スーパー魂斗羅 …… 1800
サイドポケット …… 1200
西遊記ワールド …… 1600
サッカーウィナーズカップ …… 2600
ザ・ブラックバス …… 2200
ザ・ブラックバス 2 …… 2400
ザ・マネーゲーム 1・2 …… 1800
沙羅曼蛇 …… 1400
三国志「ナムコ」 …… 2200
三国志「光栄」 …… 3600
三國志 2 「光栄」 …… 7600
サンサーラ・ナーガ …… 3400
サンリオカーニバル …… 2000
GTコネクション …… 2200
地獄・極楽丸 …… 2200
シムシティー SF用 4/26 …… 5800
ジャッキーチェン …… 2800
上海 …… 2400
上海 2 …… 2200
ジャンボ尾崎のホールインワン …… 2800
ジャンボ尾崎のホールインワンSF用 …… 3600
雀豪 …… 3200
ジャンピング・キッド …… 2000
じゅうべえくえすと …… 2600
神仙伝 …… 2200
水滸伝 天命の誓い …… 4600
スーパースタープロレスリング …… 2200
スーパーマリオブラザーズ …… 1600
スーパーマリオブラザーズ 3 …… 3600
スーパーマリオワールド SF用 …… 4000
スーパーチャイニーズ 2 …… 2200
スーパーチャイニーズ 3 3/1 …… 2400
スーパーピンボール …… 2400
スーパーラグビー …… 2800
スター・ゲイト …… 1000
スティックハンター …… 1000
スペースオペラ …… 2200
スペースハリアー …… 1600
全米プロバスケット …… 2200
ソードマスター …… 2200
ソフトボール天国 …… 2200
ダークロード …… 2400
TURTLES タートルズT.M.N.T …… 2800
タイガーヘリ …… 1600
大航海時代 3/22 …… 5000
大戦略 …… 3400
タイトーグランプリ …… 2400
タイトーチェイスHQ …… 2200
ダイナマイトボール …… 2000
タイムズ・オブ・ロア …… 2200
ダウンタウン熱血物語 …… 3200
ダウンタウン熱血行進曲 …… 3400
脱獄 …… 2000
タッチダウンフィーバー …… 2600
谷川浩司の将棋指南 2 …… 3600
谷川浩司の将棋指南 3 …… 3600
ダブルドラゴン …… 2200
ダブルドラゴン 2 …… 2000
ダブルドラゴン 3 …… 2800
田村光昭の麻雀ゼミナール …… 2800
ダライアスツイン SF用 3/29 …… 5400
千代の富士の大銀杏 …… 2200
ツインビー …… 1200
ツインビー 3 …… 3000
釣りキチ三平 …… 2000
ディグダグ …… 1000
ディグダグ 2 …… 1000
テクモボウル …… 2200
テクモワールドカップサッカー …… 2600
デジタルデビル女神転生 …… 1200
デジタルデビル女神転生 2 …… 3600
鉄道王 …… 2800
テトリス …… 2400
テニス …… 1000
天地を食らう …… 2200
天地を食らう 2 4/5 …… 3000
ドクターマリオ …… 2800
トップガン …… 2400
トップガン2デュアルファイターズ …… 2800
ドナルドランド …… 2200
ドナルドダック …… 2200
ドラえもんギガゾンビの逆襲 …… 3000
ドラゴンクエスト 1 …… 2000
ドラゴンクエスト 2 …… 1400
ドラゴンクエスト 3 …… 1600
ドラゴンクエスト 4 …… 2000
ドラゴンボールZ逆襲!サイヤ人 …… 3000
ドラゴンボール 2 大魔王復活 …… 1200
ドラッケン SF用 5/24 …… 5800
ドンドコドン …… 1800
東風 トンフー …… 2600
内藤九段の本将棋 …… 2400
ナイトライダー …… 2400
中嶋悟の F-1ヒーロー …… 2800
ナムコクラシック …… 2400
ナムコット麻雀 3 麻雀天国 …… 2800
なんてったって!!ベースボール …… 2000
ニチブツマージャン 3 …… 2600
忍者クルセイダース 龍牙 …… 2200
熱血硬派くにおくん …… 2000
熱血高校ドッジボール部 …… 3200
熱血高校ドッジボール部サッカー編 …… 3000
信長の野望 全国版 …… 2400
信長の野望 戦国群雄伝 …… 4800
パーディーラッシュ …… 2200
パーフェクトボウリング …… 1800
パーマン …… 2400
ハイウェイスター …… 2000
爆笑人生劇場 …… 3600
爆笑人生劇場 2 3/22 …… 3800
爆笑!スターものまね四天王 …… 1800
爆笑愛の劇場 …… 2600
パジャマヒーロー …… 2000
パチコン …… 2200
パツ&テリー …… 1000
パックマン …… 2200
バットマン BATMAN …… 2200
ハットリス …… 2000
Happy Birthday Bugs …… 2000
バトルシティ …… 1200
バトルスタジアム …… 2000
バトルフリート …… 2800
早打ちスーパー囲碁 …… 2000
パラメデス …… 2000
ぱられるワールド …… 2000
パリダカールラリー …… 2400
バルーンファイト …… 1000
V'BALL …… 1200
パロディウスだ! …… 2600
パワーサッカー …… 2200
半熟英雄 …… 1200
BIG・RUN SF用 3/20 …… 3000
ビックリマンワールド …… 2000
必殺仕事人 …… 2400
ヒットラーの復活 …… 1400
飛龍の拳 2 …… 1400
飛龍の拳 3 …… 1800
ピンボール クエスト …… 1600
ファイナルファンタジー …… 2200
ファイナルファンタジー 2 …… 2200
ファイナルファンタジー 3 …… 1800
ファイティングゴルフ …… 2800
ファイティングロード …… 1200
ファイナルラップ …… 2800
ファイナルファイト SF用 …… 4200
ファミリースタジアム 91 …… 1800
ファミコンウォーズ …… 2800
ファミコン名人戦 …… 3200
ファミコン野球盤 …… 1600
ファミコン・トップマネジメント …… 3600
ファミリーサーキット …… 2800
ファミリージョキー …… 2200
ファミリーテニス …… 1800
ファミリーピンボール …… 1800
ファミリーマージャン …… 2400
ファミリーマージャン 2 …… 2600
ふしぎの海のナディア …… 2400
フリートコマンダー …… 3000
プロディアランド …… 2200
ヘビーバレル …… 1800
ボールトゥフィニッシュ …… 2800
北斗の拳 3 …… 1800
北斗の拳 4 3/28 …… 2600
不如帰 …… 2600
ポピュラス SF用 …… 3200
ボンバーマン …… 1800
ボンバザル SF用 …… 2200
本命競馬シュミレーション …… 2600
麻雀大会 …… 3600
麻雀 …… 1800
マーダクラブ殺人事件 …… 2200
マイクタイソンパンチアウト …… 2400
マイト アンド マジック …… 3200
マグナム危機一髪 …… 1000
マザー MOTHER …… 1400
まじかるタルルートくん3/21 …… 3000
まじゃべんちゃー麻雀戦記 …… 2200
マッピー …… 1200
マッピーランド …… 1200
マッピーキッズ …… 2000
魔天童子 …… 2000
水島新司の大甲子園 …… 2600
ミッキーマウス …… 2000
ミラクルロピット …… 800
ムサシの冒険 …… 2200
迷宮の達人 大迷路 …… 2200
目指せパチプロパチ夫くん …… 3600
目指せパチプロパチ夫くん 2 …… 3600
目指せパチプロパチ夫くん 3 …… 3600
めぞん一刻 …… 1600
メタルフレームサイバスター …… 2200
モアイくん …… 2200
燃えるお兄さん …… 1800
燃えろ!柔道WARRIORS …… 1600
燃えろジュニアバスケット …… 1400
燃えろプロサッカー …… 1800
モトクロスチャンピオン …… 1600
桃太郎伝説 …… 2400
桃太郎電鉄 …… 3000
森田将棋 …… 3600
モンスターパーティー …… 2200
夢ペンギン物語 …… 2400
横浜港連続殺人事件 …… 800
4人打ち麻雀 …… 2400
ラストハルマゲドン …… 3200
RUSH UP …… 2200
リトルマジック …… 2200
ルナボール …… 1000
レッキングクルー …… 1200
ロックマン …… 3400
ロックマン 2 …… 3200
ロックマン 3 …… 3200
ロボ・コップ …… 2200
ロボコップ 2 4/02 …… 2200
ワールドスーパーテニス …… 2200
ワールドボクシング …… 2200
ワギャンランド …… 2800
ワギャンランド 2 …… 2600
わんぱくダック夢冒険 …… 1800

PC-エンジン

R-TYPE 1 …… 800
R-TYPE 2 …… 2200
アウトライブ …… 1000
アウトラン …… 3000
アドベンチャーアイランド3/19 …… 2400
アフターバーナー 2 …… 3200
1943改 3/22 …… 3600
イメージファイト …… 2600
ウィニングショット …… 1200
エアロブラスターズ …… 3000
F1パイロット …… 2200
F-1ドリーム …… 3200
F 1トリプルバトル …… 3600
F-1サーカス …… 4000
オーダイン …… 1600
オーバーライド …… 2400
オペレーションウルフ …… 2400
おぼっちゃまくん 3/15 …… 2200
オルディオス SG専用 …… 3000
改造町人シュビビマン …… 1800
改造町人シュビビマン2 3/20 …… 2600
カダッシュ …… 3000
かっとび宅配くん …… 2400
カトちゃんケンちゃん …… 1200
奇奇怪界 …… 1400
キックボール …… 1800
ギャラガ88 …… 1000
究極タイガー …… 1800
キングオブカジノ …… 1800
クラックス KLAX …… 2000
クロスワイバー …… 2600
最後の忍道 …… 2200
サイバークロス …… 1600
サイバーナイト …… 3200
サイレントデバッガーズ3/29 …… 2400
地獄めぐり …… 1600
シティーハンター …… 1200
忍 SHINOBI …… 1200
ZIPANG …… 2400
ジャック・ニクラウス …… 2400
ジャッキーチェン …… 3000
上海 …… 1600
将棋 初段一直線 …… 3000
シンドバット …… 1600
スーパー桃太郎電鉄 …… 3800
スーパーバレーボール …… 3000
スーパースターソルジャー …… 1800
スプラッターハウス …… 2000
天聖龍 セイントドラゴン …… 2800
関ヶ原 …… 2600
ゼビウスファードラウト伝説 …… 3400
ゼロヨンチャンプ 3/8 …… 3800
タイトーチェイス H.Q. …… 2000
ダイハード …… 2400
大魔界村 SG専用 …… 1400
ダブルリング …… 2400
ダンジョンエクスプローラー …… 1200
チャンピオンレスラー …… 2800
超絶倫人ベラボーマン …… 2000
デビル・クラッシュ …… 2400
虎への道 …… 1400
ドンドコドン …… 1600
ナグザットオープン …… 2600
謎のマスカレード …… 1000
ニュートピア …… 1200
忍者ウォーリアーズ …… 1000
ネクロスの要塞 …… 2200
ネクタリス …… 2600
熱血高校ドッチボールPC番外編 …… 3200
バーニングエンジェル …… 2400
バイオレントソルジャー …… 2200
パズニック …… 1400
パリパリ伝説 …… 2800
パワーゴルフ …… 1400
パワーリーグ 3 …… 2000
パワードリフト …… 1800
PC 原人 …… 1800
P-47 …… 1800
ビクトリーラン …… 1200
飛装騎兵カイザード …… 1000
ファイヤープロレスリング …… 3400
ファイナルラップツイン …… 2800
ファイナルマッチ・テニス3/01 …… 3400
フォーメーション・サッカー …… 3800
不思議の夢のアリス …… 2600
ブラッディウルフ …… 1600
ブルファイトリングの覇者 …… 1800
ブレイクイン …… 2400
プロバスケットボール USA …… 3000
ボンバーマン …… 2600
麻雀学園 ビデオ付き …… 6000
麻雀学園マイルド …… 2800
麻雀悟空スペシャル …… 1600
麻雀ウォーズ …… 2200
ミスターヘリの大冒険 …… 1200
めぞん一刻 …… 1000
モトローダー …… 1600
モトローダー 2 3/29 …… 2800
桃太郎伝説ターボ …… 1600
桃太郎活劇 …… 1800
桃太郎伝説 2 …… 1800
遊遊人生 …… 2200
琉球 …… 2000
ワールドコート …… 1600
ワールドスタジアム 91 3/21 …… 2400
ワールドビーチバレー …… 2200
わいわい麻雀 …… 1600
ワラビー!! …… 2400
ワルキューレの伝説 …… 2800
ワンダーモモ …… 1200
ジョイタップ 3人用 …… 500
マルチタップ 5人用 …… 600
ターボパット白 …… 500
ターボパット黒 …… 800
アベニューパッド3 …… 800
RAU-30 SG用ロムアダプター …… 1000
RFユニット …… 1500
シャトル用バックアップユニット …… 1500
天の声2 …… 1500
GT用TVチューナ …… 6000
GT用ACアダプタ …… 500
GT用カーアダプタ …… 800
アスキースティクエンジン …… 1000
バックアップブースタ 2 …… 1500

メガドライブ

アトミック・ロボキッド …… 2400
アフターバーナー2 …… 3000
ヴァリス 3 3/22 …… 2600
エアダイバー …… 2600
エアロブラスターズ …… 3000
FZ戦記AXIS …… 2600
尾崎直道のスーパーマスターズ …… 2000
ガイアレス …… 2600
火激 4/26 …… 2800
片山まさゆきの麻雀道場 …… 3000
キネティックコネクションGG用3/29 …… 1400
究極タイガー …… 2400
キューティ鈴木のリングサイド …… 2400
クラックス …… 1800
クラックダウン …… 2400
グラナダ …… 2400
ゲイングランド …… 2600
ゴールデン・アックス …… 2000
コラムス …… 2400
ザ・スーパー忍 …… 2400
サイキックワールド GG用 …… 1200
鮫!鮫!鮫! …… 2600
サンダーフォース 2 …… 1200
サンダーフォース 3 …… 2800
シャイニング&ザ・ダクネス3/29 …… 4000
シャドーダンサー …… 2300
雀偵物語 3/29 …… 2600
スーパー大戦略 …… 3200
スーパーリーグ …… 1200
スーパーハングオン …… 2800
スーパーリアルバスケット …… 2000
スーパーモナコGP …… 2600
スーパーモナコGP GG用 …… 1000
スーパーエアーウルフ 3/29 …… 2400
スタークルーザー …… 2300
ストライダー飛竜 …… 1400
ソーサリアン …… 2000
ダイナマイトデューク …… 2600
TATSUJIN …… 1200
ダライアス 2 …… 3400
TELTELまあじゃん …… 2000
TELTELスタジアム …… 2200
デンジャラスシード …… 2400
ハードドライビン …… 2600
バトルゴルファー唯 …… 2000
バハムート戦記 3/8 …… 3600
FATMAN …… 2000
ファンタシースター 2 …… 1000
ファンタシースター 3 …… 1000
ふしぎのお城大冒険ミッキーマウス …… 2200
ふしぎの海のナディア 3/19 …… 2800
ヘビーユニット …… 2400
マイケルジャクソン …… 2400
マスターオブウェポン …… 3000
ムーンダンサー …… 2100
武者アレスタ …… 2800
モンスターレア …… 2400
レインボーアイランドエキストラ …… 2600
レッスルボール …… 2800
ワールドカップサッカー …… 3000
ACアダプター MD・GG兼用 …… 500
コントロールパッド …… 400
GG用TVチューナー …… 6000
メガブラスター …… 800
MEGA PAD メガパッド …… 800

ゲームボーイ

R-TYPE 3/19 …… 1400
アメリカ横断ウルトラクイズ …… 1800
アレサ …… 1400
石田芳夫 囲碁パラダイス …… 1600
ウィザードリィー外伝 …… 2400
ウルトラマン倶楽部敵怪獣ヲ発見セヨ …… 1000
SDガンダム外伝 …… 1800
F-1ボーイ …… 1600
F-1レース …… 1600
F-1スピリット …… 1600
おいらじゃじゃ丸世界大冒険 …… 1400
オセロ …… 1200
鬼忍降魔録 ONI …… 1600
キャデラック 2 …… 1400
グレムリン 2 …… 1400
ゲームボーイウォーズ 5/21 …… 1800
GO!GO!TANK …… 1200
ゴーストバスターズ 2 …… 1200
ゴジラくん怪獣大行進 …… 1000
ゴルフ …… 1200
コントラ …… 1400
サイドポケット …… 1400
Sa・Ga 魔界塔士 …… 1000
SA・GA 2 秘宝伝説 …… 2400
サッカーボーイ …… 1000
サンリオカーニバル 5/11 …… 1200
シーサイドバレー …… 1200
ジェムジェム 3/15 …… 1200
上海 …… 1000
将棋 …… 1200
スーパーマリオランド …… 1200
スーパーチャイニーズランド …… 1000
スーパー桃太郎電鉄 3/8 …… 2200
スコットランド・ヤード …… 1400
スパルタンX …… 1400
ゾイド伝説 …… 1000
タートルズ TURTLES T.M.N.T …… 1600
タイトーチェイスH・Q・ …… 1400
ダックテールス …… 1400
ダブルドラゴン …… 1400
ちびまるこちゃん「おこずかい大作戦」 …… 1600
ツインビーだ! …… 1400
テトリス …… 1200
ドクターマリオ …… 1800
突撃!!ポンコツタンク …… 1400
ドラキュラ伝説 …… 1000
ドラゴンズレア 3/25 …… 1200
トランプボーイ 2 …… 1400
ネコジャラ物語 …… 1000
熱血硬派くにお君番外乱闘編 …… 1600
信長の野望 …… 2600
パックマン …… 1600
BATMAN バットマン …… 1200
ハテナの大冒険 …… 1800
バトルユニット ZEOTH …… 1400
バトルピンポン …… 1200
パトレイバー PATLABOR …… 1200
バブルボブル …… 1800
パラメデス …… 1200
バルダーダッシュ …… 1200
ファイナル・リバース 4/12 …… 1200
ファミリージョッキー 3/29 …… 1400
ペインターモモピー …… 1200
ペリウス ローランの魔獣 …… 1200
ポン太とヒナ子の珍道中 友情編 …… 1200
ボンバーボーイ …… 1600
三毛猫ホームズの騎士道 …… 1200
ミッキーマウス …… 1000
ミッキーマウス 2 …… 1200
ミニパット 4/26 …… 1200
モンスターメーカー …… 1800
モンスタートラック …… 1400
役満 …… 1000
らんま1/2 …… 1200
レーシング魂 …… 1400
ロードスター …… 1200
通信ケーブル …… 400
充電式アダプター …… 1000
ライトボーイ …… 500

CD-ROM

イース 1・2 …… 4000
イース 3ワンダラーズフローム3/22 …… 3800
ヴァリス 2 …… 3200
ヴァリス 3 …… 3200
ウルトラボックス創刊号 …… 2000
ウルトラボックス2号 …… 2200
ウルトラボックス 3号 …… 1800
ウルトラBOX4号 4/26 …… 1800
エグザイル 3/29 …… 3800
エルディス 4/5 …… 2600
カルメン・サンディエゴを追え …… 1800
ぎゅわんぶらあ自己中心派 …… 1000
クイズアベニュー 3/25 …… 3000
ゴールデンアックス …… 1000
コズミック・ファンタジー …… 3200
コズミックファンタジー2 4/5 …… 4000
コブラ …… 1400
三国志 群雄割拠伝 3/29 …… 5000
ジャックニクラウス …… 2600
雀偵物語 …… 2400
上海 2 …… 1200
スーパーダライアス …… 3200
スーパー大戦略 …… 3000
ソル・ビアンカ …… 2200
天外魔境 …… 3000
パチ夫くん 幻の伝説 4/19 …… 6000
ファイティングストリート …… 2800
マジカルザウルスツアー …… 2600
魔晶伝紀ラ・ヴァルー 4/19 …… 3800
マスターオブモンスターズ2/15 …… 3400
マンホール 3/22 …… 2600
みつばち学園 …… 2200
迷宮のエルフィーネ …… 2000
ラストハルマゲドン …… 3600
レギオン …… 2200
ロードスピリット 3/22 …… 2600

本体

ファミコン …… 6500
ツインファミコン …… 10100
ツインファミコンNEW …… 11100
ゲームボーイ …… 7100
PCエンジン …… 10000
PCエンジンコア …… 12100
PC シャトル …… 7500
PC スーパーグラフィック …… 14100
メガドライブ …… 7500
CD-ROM システムVer 1.0 …… 25100
CD-ROM システムVer 2.1 …… 29100
ディスクシステム …… 1000
リンクス …… 7100
ゲームギア …… 9100
PCエンジンGT …… 25100
ネオ・ジオ NEO・GEO …… 22100
スーパーファミコン …… 23100

★表にのっていないソフトは、値段が毎日変わりますので、電話でのお答えはできません。（300〜2,000円で買います。）
★攻略本は100円〜300円で買います。（よごれ、らくがき、付録の品はのぞく。）

ファミコンクラブ 1

宣言 超高額買取り致します

中古交換 通信販売は ファミコンクラブ 7 ファミコンクラブ 8 を見てね。

お申し込み方法

新品交換したい人

新作ソフト交換マップ

FC 7月予定	PC 7月予定	MD 6月予定	CDロム 6月予定	GB 6/21予定
ダウンタウンスペシャル	F1サーカスII	ファステスト・ワン	スーパー大旋風	ジャングルウォーズ
50マップ必要です。	**60**マップ必要です。	**60**マップ必要です。	**60**マップ必要です。	**40**マップ必要です。

交換レート表

- PCエンジンスーパーグラフィックスは**280**マップ必要です。
- PCエンジンコアグラフィックスは**165**マップ必要です。
- CDロムは(インターフェイス付)**370**マップ必要です。
- リンクスは**210**マップ必要です。
- セガメガドライブは**135**マップ必要です。
- ゲームボーイは**120**マップ必要です。(電話で確認してね)

交換 新作マップ表

- ※定価10,000円までのソフトは**75**マップ必要です。
- ※定価 8,000円までのソフトは**60**マップ必要です。
- ※定価 6,500円までのソフトは**50**マップ必要です。
- ※定価 5,500円までのソフトは**40**マップ必要です。
- ※定価 4,500円までのソフトは**35**マップ必要です。
- ※定価 3,500円までのソフトは**28**マップ必要です。
- ※定価 3,000円までのソフトは**24**マップ必要です。

1 交換したい新作ソフトを決めよう。 これから発売されるソフトの中で定価と発売日が決まっているものから選んでね。

→ **2 上の交換レート表で交換必要マップ数を調べよう。** ソフトの定価を調べて上のマップ表で交換に必要なマップ数を見てね。本体は上のレート表を見てね。

→ **3 マップ数が変わっていないか電話で確認してね。** 希望するソフトが受付できるか送るソフトのマップ数に変更がないか、電話で聞いてね。

→ **4 君が持っているソフトのマップ数を調べよう。** 2 3 4 5ページを見て君のソフトのマップを調べてね。箱と説明書が無いと半分のマップになるよ。10マップ以上でどちらかある場合は半分にしたものに1マッププラスだよ。もしマップが足りない人は1マップ150円で切手を足してね。

→ **5 ソフトと申し込み書を一緒に送ってね。** ダンボール箱などにいれてこわれないようにしてね。必ず小包か宅急便で送ってね。

→ **6 新作ソフトが届きます。** 発売日にファミコンクラブより発送します。あまった分はソフトと一緒にチケットで送ります。

売りたい人

1 マップの変更がないか電話で確認してね。 2 3 4ページを見て送るソフトが決まったら聞いてね。

→ **2 申込書 8 ページと一緒にソフトを送ってね。** 箱などにいれてこわれないようにしてね。必ず郵便小包みか宅急便で送ってね。

→ **3 ファミコンクラブで金額の計算をします。** 箱と説明書がない場合は半分になるよ。どちらかがあれば、半分にしたものにプラス1マップ。書留手数量400円マイナスされます。

→ **4 現金書留でお手元にお金が届きます。** ファミコンクラブに届いてから、1週間~10日ぐらいでお送りします。(原則として返品はできません)

■注意■

1. 箱・説明書がない場合は、半分のマップになります。
2. 付属品がないと3マップマイナスだよ!(人形・マップなど)
3. ソフト・本体の汚れのひどいもの落書きのあるものや、箱・説明書の破損のひどいものは受け付けられません。
4. 本体など故障しているもの、同じソフトが2本以上ある場合は、申し込みをおことわりすることがあります。
5. 送るときは、必ず申込書に記入して荷物の中に入れてください。荷物の中にはお金を絶対入れないでください。紛失した場合責任を負いません。
6. 未成年のかたは、保護者氏名を書いてもらい、ハンコを押してもらってね。
7. 必ず宅急便か郵便小包みで送ってね。
8. 送り状の控えは大切に保管してね。万が一送られた荷物が不明になった場合、送り状控えがないと当社では責任を負えません。
9. こちらで受け付け完了した場合、原則として、返品はできません。

24時間 テレフォンサービス
東京 03(3258)7929
大阪 06(634)3713
システムの説明がきけるよ!!

こういう点に注意してね!!

同業者の皆様方へ

新品・中古ソフト、本体、攻略本、サプライ、高額にて買取りします。(見積可)また、販売も致しますので、お気軽に御相談ください。

日本ファミコンクラブ

株式会社ソフマップ

送り先

東京 〒101 東京都千代田区外神田3-14-9北沢ビル8F 03(3253)9596

大阪 〒556 大阪市浪速区日本橋5-6-22 ソフマップビル3F 06 (647) 0572

年中無休 電話受付 AM11:00~PM7:00/店頭 ●月~金 AM11:50~PM8:00 (東京1号店のみ毎日AM10:30~PM7:30) ●土 AM11:00~PM8:00 ●日・祭日 AM10:00~PM7:00

ファミコンクラブ 2

日本ファミコンクラブ 日本未発売ソフトで君も友達に差をつけよう!

海外直輸入 U.S.A オリジナルソフト USA コーナー

海外直輸入ソフト販売開始 表以外のソフトは電話で問い合わせてね!

海外本体類

NES

買取りマップ 100マップ

ジェネシス

買取りマップ 120マップ

ターボグラフィックス

買取りマップ 120マップ

NES ニンテンドーエンターテイメントシステム **とは……**
米国版のファミコンの事です。日本では未発売のソフトが多数あります。交換アダプターを使用する事によって、日本のファミコンで使用可能です。

GENESISとは………
米国版のメガドライブの事です。変換アダプターなしで、そのまま君のメガドライブ本体にスロットルするだけで海外ソフトが遊べます。

販売コーナー

海外ソフト GENESIS (海外版メガドライブ)

●アフターバーナー2	¥7,000
●エアーダイバー	¥7,200
●サイバーボール	¥7,000
●シャドーダンサー	¥6,500
●ジョーモンタナフットボール	¥7,500
●スーパーバレーボール	¥6,500
●スーパーモナコGP	¥7,200
●DJボーイ	¥6,400
●ダイナマイトデューク	¥7,200
●ディックトレイシー	¥7,500
●バーニングフォース	¥6,500
●ファイナルゾーン	¥7,200
●ファイヤーシャーク	¥7,500
●ブドーカン	¥7,800
●ミッキーマウス	¥8,000

海外ソフト NES (海外版日本のファミリーコンピュータ)

●アルファミッション	¥7,000
●イメージファイト	¥3,800
●カジノキッド	¥4,500
●キングオブザビーチ	¥3,000
●クラックス	¥4,200
●サイバーノイド	¥3,000
●ダブルドリブル	¥5,000
●Dr.マリオ	¥7,000
●720°	¥4,500
●ヘビーバレル	¥3,000
●コントラ	¥3,600
●ミッションインパッシビル	¥4,000
●メトロイド	¥3,800
●リトルネモ	¥5,800
●変換アダプター	¥2,500

買取りコーナー

GENESIS

ソフト名	マップ
石道	30
ザニーゴルフ	15
ソードオブソーダン	32
バトルスカーダン	34
ポピュラス	40

マスターシステム

ソフト名	マップ
カルフォルニアゲームス	28
ギャラクシーフォース	26
ゴールデンアックス	30
スーパーモナコGP	18
タイムソルジャー	22
ワールドカップサッカー	26
FC用 110ゲーム入り	50
メガ用 テトリス(ケース有)	42

NES

ソフト名	マップ
RBIベースボール	23
アクションセット	50
カルフォルニアゲームス	25
シューティングレンジ	22
ディフェンダーオブザクラウン	28
テトリス	30
ドラゴンウォーリア(DQ1)	30

ソフト名	マップ
ドラゴンウォーリア(DQ2)	25
パックマニア	30
バトルチェス	20
メカニクスドアタック	25
ロードブラスター	25

非売品ソフト

ソフト名	マップ
影の伝設 めんつゆバージョン	18
ガンヘッド キャラバン用ソフト	18
グラディウス アルキメンデスバージョン	18
ゴールドディスク JAPANコース	30
スーパーマリオ オールナイトニッポンバージョン	40
スターソルジャー 連射測定ソフト	20
セガゴールド アイスホッケー	18
ダライアスα	26
パンチアウト USコース	30

海外版サプライ

ソフト名	マップ
Gizmo	5
Super stick	5
Super sonic	15
Turb Blaster	15
DOUBLE PLAYER	10
Mother Ship	5
MAVERICK2	5
U-Force	25

●買取りの場合1マップ100円です。

その他高額買取り実施中!

★ファミコンソフトは③④を見てね!
★中古販売価格表は⑦を見てね!
★ゲームボーイ・メガドライブソフトは⑤を見てね!
★申し込み書は⑧を見てね!
★PC・スーパーファミコンソフトは⑥を見てね!

●この表は販売価格ではありません。
●この表のマップどおしの交換はできません。

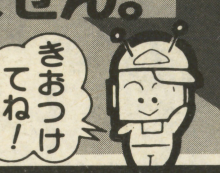

買取りの場合
1マップ
100円です。

ファミコンクラブ 3

ファミコンソフト

ソフト名	マップ
時空の旅人	4
独眼竜政宗	6
ドクターマリオ	28
所さんのまもるもせめるも	12
突然マッチョマン	10
トップガン	24
トップガン2	26
トップライダー	10
ドナルドダック	20
ドナルドランド	18
トムソーヤの冒険	12
ドラえもん	14
ドラえもん ギガゾンビの逆襲	26
ドラゴンクエスト	20
ドラゴンクエスト2	15
ドラゴンクエスト3	18
ドラゴンクエスト4	20
ドラゴンズレアー	24
ドラゴンニンジャ	8
ドラゴンバスター	6
ドラゴンバスター2	6
ドラゴンファイター	10
ドラゴンボール	12
ドラゴンボール2	12
ドラゴンボール3 悟空伝	16
ドラゴンボールZ	25
ドラゴンユニット	14
ドラ・ドラ・ドラ	22
トランスフォーマーコンボイの謎	4
ドルアーガの塔	6
ドンキーコング	6
ドンキーコング算数あそび	6
ドンキーコング3	6
ドンキーコングJr.	6
ドンドコドン	16
東風	24
ナ行	
ナイトライダー	20
長靴をはいた猫	6
中嶋悟F1ヒーロー	26
ナッツ&ミルク	6
ナポレオン戦記	16
ナムコクラシック	24
ナムコットマージャンIII	26
南国指令スパイVSスパイ	8
なんたってベースボール	20
2010ストリートファイター	12
虹のシルクロード	26
ニチブツ麻雀3	24
2年生の算数	6
日本一の名監督	18
NEWゴーストバスターズ2	24
忍者クルセイダーズ	22
忍者くん	8
忍者くん阿修羅ノ章	12
忍者COPサイゾウ	8
忍者じゃじゃ丸銀河大作戦	20
忍者じゃじゃ丸くん	6
忍者らホイ!	20
忍者龍剣伝	8
忍者龍剣伝2	10
熱血高校ドッヂボール部	30
熱血高校ドッヂボール部サッカー編	26
熱血硬派くにおくん	18
NORTH & SOUTH	22
信長の野望 戦国群雄伝	48
信長の野望 全国版	20

ソフト名	マップ
ハ行	
バーガータイム	12
バーズ・テイル	24
バードウイーク	6
パーフェクトボーリング	16
パーマン	24
ハイウェイスター	18
バイオ戦士DAN	8
ハイドライドスペシャル	4
ハイパーオリンピック(ショット付)	4
ハイパースポーツ	4
バギーポッパー	8
爆笑!愛の劇場	26
爆笑人生劇場	34
爆笑!スターものまね四天王	12
覇邪の封印	10
パジャマヒーロー	20
パタパタパニック	18
パチ夫くん2	32
パチ夫くん3	32
パチコン	20
パチンコ大作戦	38
バツ&テリー	8
パックマン	18
パックランド	6
バットマン	22
ハットリス	20
ハッピーバースディバックス	20
バトルシティー	12
バトルスタジアム	20
バトルフリート	26
BANANA	12
花のスター街道	8
パピヨンギャルズ	10
バベルの塔	6
早打ちスーパー囲碁	16
パラソルヘンベえ	22
パラメデス	18
パラメデスII	32
ぱられるワールド	20
パリダカールラリーSP	22
バルーンファイト	8
バルダーダッシュ	8
パロディウスだ	24
パワーサッカー	18
パワーブレイザー	10
半熟英雄	10
パンチアウト	22
ピーパータイム	16
ビックリマンワールド	20
必殺仕事人	24
必殺道場破り	4
ヒットラーの復活	12
火の鳥	8
ビバラスベガス	20
100万$キッド	16
百鬼夜行	10
ピラミッド	10
飛龍の拳	10
飛龍の拳2	12
飛龍の拳3	18
飛龍の拳スペシャル	30
ピンボール	8
ピンボールクエスト	14
ファイティングゴルフ	26

ソフト名	マップ
ファイティングロード	10
ファイナルファンタジー	20
ファイナルファンタジー2	22
ファイナルファンタジー3	14
ファイナルミッション	12
ファイナルラップ	26
ファイヤーエンブレム	12
ファミコンウオーズ	26
ファミコン将棋竜王戦	26
ファミコントップマネージメント	36
ファミコン名人戦	30
ファミコン野球盤	16
ファミスタ'89開幕版	12
ファミスタ91	24
ファミリークイズ	18
ファミリーサーキット	26
ファミリージョッキー	20
ファミリースタジアム'89	8
ファミリースタジアム'90	10
ファミリーテニス	18
ファミリーピンボール	16
ファミリーブロック	24
ファミリーボクシング	16
ファミリーマージャン	24
ファミリーマージャン2	26
ファリア	8
ファンタジーゾーン	10
ファンタジーゾーン2	14
フィールドコンバット	4
V'BALL	10
ブーヤン	10
ふしぎなブロビー	22
ふしぎの海のナディア	22
不動明王伝	6
ブライファイター	16
飛ingヒーロー	12
ブラッディーウォリアーズ	20
フラッピー	8
フリートコマンダー	26
ブルートレイン殺人事件	18
プレジデントの選択	10
プレデター	16
プロディアランド	20
プロ野球殺人事件	10
フロントライン	8
ベースボールスター	6
ベースボールファイター	20
ペーパーボーイ	20
ベガスコネクション	16
ベストプレープロ野球2	10
ベストプレープロ野球'90	26
ヘビーバレル	16
ヘラクレスの栄光	10
ヘラクレスの栄光2	12
ペンギンくんウォーズ	12
逢魔ケ刻	8
ボートピア殺人事件	6
ホームランナイター ペナントリーグ'90	12
ホーリーダイヴァー	4
ボール トゥ フィニッシュ	26
ボールブレーザー	4
北斗の拳	10
北斗の拳2	8
北斗の拳3	18
北斗の拳4	24

ソフト名	マップ
ポケットザウルス	14
ボコスカウォーズ	8
星をみる人	6
ホステージ	8
ぼっくんモグラー	10
ホッターマンの地底探検	8
不如帰	26
ポパイ	4
ポパイの英語遊び	4
ホワイトライオン伝説	8
本将棋	22
ボンバーキング	12
ボンバーマン	14
ボンバーマン2	24
本命競馬しゅみれ〜しょん	24
マ行	
麻雀	18
麻雀倶楽部永田町	20
麻雀サミット	16
麻雀大会	32
マーダークラブ(殺人倶楽部)	18
マイティボンジャック	8
マイト&マジック	30
マインドシーカー	4
魔界島	12
魔界村	10
マグナム危機一発	8
マクロス	6
マザー	14
まじかるタルるートくん	24
まじかるどろぴ〜	8
マジックジョン	16
マジックダーツ	26
まじゃべんちゃー麻雀戦記	20
魔鐘	8
魔神英雄伝ワタル外伝	12
摩陀羅	16
マックスウォーリアー	24
マッドシティ	6
マッハライダー	10
マッピー	10
マッピーキッズ	16
マッピーランド	12
魔天童子	20
マドゥーラの翼	8
マニアックマンション	6
マハラジャ	12

ソフト名	マップ
マリオブラザーズ	16
水島新司の大甲子園	26
ミッキーマウス	18
水戸黄門	6
水戸黄門2	10
ミニパット	22
ミネルバトンサーガ	8
未来神話ジャーバス	4
未来戦士ライオス	10
ミラクルロピット	6
夢幻戦士ヴァリス	8
六三四の剣	10
ムサシの冒険	22
迷宮組曲	6
迷宮島	16
迷宮の達人大迷路	22
明治維新	18
名門第三野球部	14
名門多古西応援団	8
メカ生体ゾイド	12
メカ生体ゾイド2	12
女神転生	10
女神転生2	33
めざせパチプロパチ夫君	32
メジャーリーグ	16
めぞん一刻	14
メタファイト	12
メタルギア	6
メタルファイターμ	6
メタルフレーム	22
メタルマックス	26
メトロクロス	6
メルヴィルの炎	12
モアイ君	20
燃えるお兄さん	18
燃えろ柔道WARRIORS	14
燃えろジュニアバスケット	12
燃えろプロ90	18
燃えろプロサッカー	18
燃えろプロテニス	10
燃えろプロ野球88決定版	4
もっとあぶない刑事	16
モトクロスチャンピオン	14
桃太郎伝説	26
桃太郎電鉄	28
森田の将棋	32
モンスターパーティー	20

ソフト名	マップ
ヤ・ラ・ワ行	
山村美紗 京都財テク殺人事件	26
夢ペンギン物語	24
妖怪倶楽部	8
妖怪道中記	6
横浜港殺人事件	8
四人打ち麻雀	24
ライブインパワーボール	5
ラグランジュポイント	30
ラストハルマゲドン	36
ラッシュアップ	22
ラフ	18
ランボー	16
リップルアイランド	12
リトルマジック	22
ルート16ターボ	8
ルナーボール	10
ルパン三世	10
霊幻道士	18
レイラ	6
レインボーアイランド	22
レーサーミニ四駆	24
レジェンドオブヒーロー	22
レッキングクルー	12
ロウオブザウエスト	4
ロードオブキング	10
ロードファイター	12
ロードマン	12
ロードランナー	8
ローラーボール	14
ローリングサンダー	8
ロケットレンジャー	12
ロックマン	32
ロックマン2	32
ロックマン3	32
ロットロット	6
ロボコップ	20
ロマンシア	8
ワープマン	10
ワールドスーパーテニス	20
ワールドボクシング	20
ワイワイワールド2	25
ワギャンランド	26
ワギャンランド2	24
ワルキューレの冒険	6
わんぱくダック夢冒険	18

●上の表以外のソフトは、電話で確かめてください。
●箱と説明書がない場合は半分のマップになります。10マップ以上でどちらかがある場合は、半分したものに1マッププラスです。

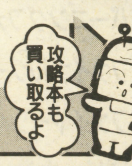

お申し込み方法は ファミコンクラブ1 を見てね!!

日本ファミコンクラブ

株式会社ソフマップ

送り先

東京 03(3253)9596
〒101 東京都千代田区外神田3-14-9北沢ビル8F

大阪 06(647)0572
〒556 大阪市浪速区日本橋5-6-22 ソフマップビル3F

ファミコンクラブ 4

日本ファミコンクラブ

高額買取り・交換マップ表

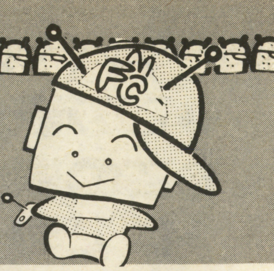

ファミコンソフト

ソフト名	マップ
ア行	
アークティック	12
AD&Dのヒルズファー	24
AD&Dヒーローオブランス	22
アーバンチャンピオン	5
アイスクライマー	12
アイドル八犬伝	12
I LOVE ソフトボール	16
アウトランダーズ	18
蒼き狼と白き牡鹿	20
赤川次郎の幽霊列車	26
悪魔君	16
悪魔城スペシャル	24
悪魔城伝説	8
悪魔の招待状	6
アストロファング	12
アストロロボ ササ	5
アタックアニマル学園	5
アドベンチャーズ オブ ロロ	22
アドベンチャーズ オブ ロロII	26
アトランチスの謎	6
アバドックス	16
暴れん坊天狗	18
アフターバーナー	26
アメリカ大統領選挙	12
アメリカンドリーム	16
アラビアンドリームシェラザード	8
アルカノイド	14
アルカノイド2	14
アルゴスの戦士	8
アルテリオス	5
暗黒神話	4
イーアールカンフー	6
イース	17
イース2	18
怒	14
怒2	16
怒3	18
いきなりミュージシャン	8
囲碁九路盤対局	30
囲碁指南	32
囲碁名鑑	34
井崎修五郎の競馬必勝学	24
維進の嵐	50
いただきストリート	24
1943	26
1942	18
1年生の算数	4
井出洋介名人の実践麻雀	28
井出洋介名人の実践麻雀2	35
イメージファイト	16
インセクターX	16
インドラの光	18
ウィザードリィ	24
ウィザードリィ2	14
ウィザードリィ3	20
WITS	10
ヴィナス戦記	8
ヴォルガードII	4
宇宙警備隊	22
宇宙船コスモキャリア	8
うっでぃぽこ	8
うる星やつら	12
ウルティマ	14
ウルティマ2(聖者への道)	12
ウルトラマン倶楽部2	16

ソフト名	マップ
エアーウルフ	16
エアーフォートレス	6
エイリアンシンドローム	10
ASO	12
エキサイトバイク	6
エクセリオン	6
SDガンダム2	18
SDガンダム3	30
SDガンダム外伝	28
SD戦国武将列伝	22
SDバトル大相撲	18
SDヒーロー総決戦	18
エスパー冒険隊	8
エッガーランド2	16
F-1レース	10
Mからの挑戦状	14
エモやんの10倍プロ野球	16
えりかとさとるの夢冒険	8
エリュシオン	16
エレベーターアクション	12
美味しんぼ	14
オセロ	28
おそ松くん	20
おたくの星座	30
落っことしパズルとんじゃん	12
オニャンコタウン	6
オバケのQ太郎	8
オペレーションウルフ	4
オホーツクに消ゆ	8
おぼっちゃまくん	22
オリュンポスの戦い	12
カ行	
ガーディック外伝	6
ガーフィールドの一週間	16
快傑ヤンチャ丸	18
貝獣物語	8
ガイの冒険	6
帰ってきた軍人将棋何やそれ!?	20
かぐや姫伝説	16
かげの伝説	6
かけふ君のジャンプ天国	6
影狼伝説	12
かってにシロクマ	14
株式道場	24
亀の恩返し	8
仮面の忍者 赤影	10
仮面の忍者 花丸	15
仮面ライダー倶楽部	24
カラテカ	6
カルノフ	6
川のぬし釣り	26
ガンサイト	24
GUN-NAC	20
がんばれゴエモン2	18
がんばれゴエモン外伝	12
がんばれゴエモン!からくり道中	10
がんばれペナントレース	6
ガンヘッド	16
キテレツ大百科	18
機動戦士Zガンダムホットスクランブル	6
キャッスルクエスト	12
キャデラック	8
キャプテンED(エド)	10
キャプテンシルバー	12
キャプテン翼	16
キャプテン翼2	18
ギャラガ	18
ギャラクシアン	16

ソフト名	マップ
究極タイガー	20
究極ハリキリスタジアムIII	24
究極ハリキリスタジアム平成元年版	5
ぎゅわんぶらあ自己中心派	26
ぎゃんぶらあ自己中心派2	30
京都花の密室殺人事件	6
京都龍の寺殺人事件	12
キョンシーズ2	4
霧のロンドン殺人事件	12
銀河英雄伝説	10
銀河の三人	6
キングオブキングス	24
キングコング2	6
キングスナイト	6
キン肉マン	6
クインティ	8
グーニーズ	4
グーニーズ2	8
クォース	12
クォーターバックスクランブル	30
孔雀王	14
孔雀王2	18
KLAX	20
グラディウス	14
グラディウス2	26
グランドマスター	24
クルクルランド	4
クレイジークライマー	16
グレートタンク	16
グレムリン2	22
黒鉄ヒロシの予想大好き!勝馬伝説	24
クロスファイヤー	20
計算ゲーム 5・6年	4
計算ゲーム 4年	4
ゲートイン 馬券必勝学	26
ゲームパーティー	14
激亀忍者伝	20
激闘スタジアム	10
激闘プロレス	16
激突ミニ四駆バトル	12
ゲゲゲの鬼太郎	8
ゲゲゲの鬼太郎2	12
けっきょく南極大冒険	8
月風魔伝	4
ゲバラ	16
ケルナグール	6
幻獣創世紀	26
源平討魔伝	4
甲子園	24
ゴーストバスターズ	10
ココロン	28
ゴジラ	22
コズミックイプシロン	8
コズミックウォーズ	6
コスモポリスギャリバン	16
御存知弥次喜多珍道中	10
ゴットスレイヤー	14
コナミックスポーツインソウル	16
コナミワイワイワールド	12
コブラコマンド	14
五目並べ	24
ゴルゴ13	10
ゴルゴ13 第2章	12
ゴルビーのパイプライン	18
ゴルフ	6
ゴルフ倶楽部バーディーラッシュ	21

ソフト名	マップ
ゴルフグランドスラム	30
ゴルフっ子オープン	14
魂斗羅	18
コンフリクト	12
サ行	
サーカスチャーリー	10
サイドポケット	12
西遊記ワールド	14
西遊記ワールドII	15
魁!男塾	10
殺意の階層	8
サッカー	10
サッカーウイナーズカップ	24
里見八犬伝	8
ザトライアスロン	12
真田十勇士	8
砂漠の狼	18
ザ・ブラックバス	18
ザ・ブラックバス2	20
ザ・マネーゲーム	18
ザ・マネーゲーム2	20
サラダの国のトマト姫	12
沙羅曼蛇	14
三国志(光栄)	40
三国志(ナムコ)	22
三国志2	75
サンサーラナーガ	32
サンダーバード	12
さんまの名探偵	4
サンリオカーニバル	18
ジーザス	4
GTコネクション	20
J・J	6
シェラザード2	20
紫禁城	22
時空勇伝デビアス	6
地獄・極楽丸	18
四川麻雀	16
ジッピーレース	8
シティーコネクション	6
ジャイロダイン	6
ジャウスト	6
シャーロックホームズ	6
じゃじゃ丸撃魔伝	16
じゃじゃ丸大冒険	10
じゃじゃ丸忍法帳	4
ジャッキーチェン	24
シャッフルバックカフェ	20
シャドウゲイト	6
シャドウブレイン(ビデオ付)	30
じゃりん子チエ	6
雀豪	28
上海	24
上海2	22
ジャンピンキッド	22
ジャンボウ	14
ジャンボ尾崎のホールインワン	26
じゅうべえくえすと	20
将軍	12
小公子セディ	10
神界	22
神宮時三郎時の過ぎ行くままに	18
新里見八犬伝	20
新人類	8
人生劇場2	28

ソフト名	マップ
神仙伝	22
新 燃えろ!プロ野球	6
水滸伝 天命の誓い	40
スウィートホーム	4
スーパーアラビアン	6
スーパーエクスプレス殺人事件	12
スーパー魂斗羅	16
スーパースターフォース	6
スーパースタープロレス	20
スーパーゼビウス ガンプの謎	6
スーパーダイナミックバトミントン	10
スーパーチャイニーズ	6
スーパーチャイニーズ2	20
スーパーチャイニーズ3	24
スーパーピットフォール	8
スーパーピンボール	22
スーパーブラックオニキス	14
スーパーマリオブラザーズ	20
スーパーマリオブラザーズ3	34
スーパーマン	10
スーパーラグビー	26
スカイキッド	6
スカイデストロイヤー	6
スケバン刑事3	8
スターウォーズ	8
スターソルジャー	8
スターフォース	4
スターラスター	6
スティックハンター	10
STED	18
スパイVSスパイ	6
スパルタンX	8
スペースインベーダー	20
スペースオペラ	22
スペースハリアー	16
スペースハンター	6
スペランカー	4
スペランカー2	6
SWAT	14
聖飢魔2	8
聖闘士星矢 黄金伝説	6
聖闘士星矢 黄金伝説 完結編	12
赤龍王	12
ゼビウス	8
戦場の狼	8
全米プロバスケットボール	20
ソードマスター	15
ゾイド黙示録	24
ソフトボール天国	20
ソルスティス	20
ソロモンの鍵	10
ソンソン	10
ゾンビハンター	8
タ行	
ダークロード	24
タイガーヘリ	14
大怪獣デブラス	24
大航海時代	50
大戦略	32
TAITAN	16
タイトーグランプリ	22
タイトーチェイスH.Q	20
タイトーバスケットボール	40
ダイナマイトボール	18
大魔司教ガリウス	4
タイム・オブ・ロア	22

ソフト名	マップ
太陽の神殿	6
ダウンタウン熱血行進曲	28
ダウンタウン熱血物語	24
道〜TAO〜	10
高橋名人の冒険島	8
高橋名人の冒険島2	22
武田信玄	18
武田信玄2	22
田代まさしのプリンセスがいっぱい	18
闘いの挽歌	12
タッグチーム プロレスリング	8
脱獄	18
ダッシュ野郎	12
タッチ	8
タッチダウンフィーバー	24
谷川浩司の将棋指南2	30
谷川浩司の将棋指南3	32
ダブルドラゴン	20
ダブルドラゴン2	18
ダブルドラゴン3	26
田村光昭の麻雀	24
ダンジョン&マジック	16
チップとデールの大作戦	20
チャイルズクエスト	4
ちゃっくんぽっぷ	10
チャンピオンシップボーリング	26
チャンピオンシップロードランナー	10
中華大仙	20
超人ウルトラベースボール	8
チョップリフター	12
千代の富士の大銀杏	22
ツインイーグル	22
ツインビー	12
ツインビー3	28
つっぱり大相撲	18
釣りきち三平	16
T.M.N.T	28
ディーヴァ	8
ディープダンジョン4	10
ディグダグ	10
ディグダグ2	10
テグザー	4
テクモボウル	22
テクモワールドカップサッカー	24
デジャブ	4
鉄道王	28
デッドフォックス	12
鉄腕アトム	16
テトラスター	30
テトリス	24
テニス	10
デビルマン	10
寺尾のどすこい大相撲	6
テラクレスタ	10
電撃ビックバン	8
伝説の騎士エルロンド	8
天地を食らう	18
天地を喰らう2	28
10ヤードファイト	14
ドアドア	10
東海道五十三次	10
闘将!ラーメン男	10
東方見聞録	6

- ●この表は販売価格ではありません。
- ●この表のマップどおしの交換はできません。

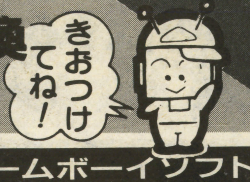

買取りの場合 1マップ 100円です。

ファミコンクラブ **5**

メガドライブソフト

ソフト名	マップ
アークスオデッセイ	30
アイラブミッキーマウス	20
アクシスFZ戦記	24
あっぱれ実業王	21
アドバンスド大戦略	30
アトミックロボキット	24
アフターバーナー2	30
アレクの天空魔城	5
アローフラッシュ	24
アンビジョンオブシーザー	30
E-SWAT	8
インセクターX	12
ヴァリスIII	28
ウィップラッシュ	6
ヴォルフィード	16
牛若丸三郎物語	36
エアダイバー	26
エアロブラスターズ	30
エクスプロートスター	20
X.D.R.	10
エレメンタルマスター	24
尾崎直道スーパーマスターズ	16
おそ松くん	5
カース	4
ガイアレス	20
火激	30
片山まさゆきの麻雀道場	28
究極タイガー	26
キューティー鈴木のリングサイドエンジェル	18
孔雀王2	8
クラックス	12
クラックダウン	20
グラナダ	24
ゲイングランド	26
ゴーストバスターズ	8
ゴールデンアックス	20
コラムス	24
サイオブレード	9
サイバーボール	20
鮫・鮫・鮫	26
三国志烈伝乱世の英雄たち	42
サンダーフォース3	28
サンダーフォース2	10
斬〜夜叉円舞曲〜	28
史上最大の倉庫番	6
四天明王	8
ジノーグ	22
シャイニング&ザ・ダクネス	36
シャドーダンサー	16
ジャンクション	15
雀偵物語	24
獣王記	4
重装機兵レイノス	15
ジョーモンタナのフットボール	28
スーパーエアーウルフ	24
スーパーサンダーブレード	12
スーパー大戦略	32
スーパーハイドライド	8
スーパーバレーボール	25
スーパーハングオン	20
スーパーリーグ	12
スーパーモナコGP	20
スーパーリアルバスケット	22
スーパー忍	24
スーパーライセンス	36
ZOOM	5
スタークルーザー	20
ストライダー飛竜	12
スペースインベーダーズ	22
スペースハリアー2	10
ゼロウイング	45
ソーサリアン	20
ダーウィン4081	6
大旋風	8
タツジン	10
ダイナマイトデューク	20
大魔界村	10
ダライアス2	26
ディックトレイシー	24
ディノランド	36
DJボーイ	12
TELTELスタジアム	15
TELTEL麻雀	15
デンジャラスシード	21
ニュージーランドストーリー	14
バーニングフォース	21
ハードドライビン	26
バットマン	16
バトルゴルファー唯	22
バハムート戦記	36
ファイアームスタング	36
ファイナルブロー	20
FATMAN	26
ファンタシースター2	10
ファンシースター3	10
Vアタック	21
フェリオス	12
フォゴットンワールド	8
ふしぎの海のナディア	28
不思議のお城大冒険	24
ヘビーユニット	24
ヘルツォークツヴァイ	10
ヘルファイヤー	18
北斗の拳	16
マージャンCOP竜	18
マイケルジャクソンムーンウォーカー	25
まじかるハットのぶっとびターボ	24
マスターオブウエポン	30
魔物ハンター妖子	22
ミッドナイトレジスタンス	22
武者アレスタ	30
メガパネル	20
モンスターレア	24
ラスタンサーガ2	5
ラングリッサー	45
ランボーIII	6
レインボーアイランドEX	26
レッスルボール	25
ワードナーの森	24
ワールドカップサッカー	30

ゲームボーイソフト

ソフト名	マップ
R-TYPE	12
アストロラビー	12
アメリカ横断ウルトラクイズ	16
あやかしの城	10
アレサ	12
石田芳夫詰碁パラダイス	14
ウィザードリィ外伝	24
ウルトラマン倶楽部	9
SDガンダム外伝	12
SD戦国伝	6
F1スピリット	18
F1ボーイ	16
F1レース	12
おいらじゃじゃ丸大冒険	14
おさわがせペンギンBOY	5
オセロ	16
鬼ケ島パチンコ店	14
カードゲーム	9
カーブノア	15
キッチンパニック	18
機動警察パトレイバー	14
鬼忍降魔録ONI	16
キャデラック2	6
キュリービリオン	6
銀河	12
クォース	8
グレムリン2	14
ゲームボーイウォーズ	16
ゴーストバスターズ2	10
GO!GO!TANK	10
ゴジラくん	14
ゴルフ	14
ころダイス	12
コントラ	14
サイドポケット	8
SAGA2	18
魁!男塾	10
サッカーボーイ	10
シーサイドバレー	12
GBウォーズ	16
上海	12
将棋	12
スーパーマリオランド	10
スーパー桃太郎電鉄	23
スコットランドヤード	14
スヌーピー	9
スパルタンX	14
スペースインベーダー	9
相撲ファイター	21
ソロモンズ倶楽部	16
戦国忍者くん	10
ゾイド伝説	8
倉庫番	9
倉庫番2	9
タートルズ	16
対局連珠	8
ダックテールス	12
ダブルドラゴン	14
チェイスHQ	12
茶々丸パニック	12
ちびまる子ちゃん	12
ツインビーだ!	14
テトリス	10
テニス	8
天神怪戦	9
天神怪戦2	14
Dr.マリオ	16
突撃ポンコツタンク	13
ドラえもん	12
ドラキュラ伝説	8
ドラゴンズレアー	12
ドラゴンスレイヤー	14
トランプボーイ	12
トランプボーイ2	14
ネコジャラ物語	10
熱血高校サッカー部ワールドカップ編	18
熱血硬派くにお君	18
ネメシス	12
信長の野望 GB版	27
ハイパーロードランナー	9
パイプドリーム	9
パズルボーイ	9
パズルロード	5
パチンコタイム	9
パックマン	15
バットマン	12
ハテナの大冒険	15
バトルピンポン	5
バトルブル	5
バトルユニット	10
バブルボブル	16
パリ・ミッション	12
バルダーダッシュ	5
パロディウスだ!	16
ピンボール66匹のワニ	9
ピンボールパーティー	9
ファーステストラップ	20
ファイナルリバース	12
ファミスタ	12
ふしぎなブロビー	9
フラッピーSP	9
ブロディア	5
プロレス	14
ファミリージョッキー	16
ベースボールキッズ	6
平安京エイリアン	12
ペインターモモピー	12
ヘッドオン	12
ベリウスローラン	12
ペンギンくんWARS	9
北斗の拳	12
ポケットスタジアム	10
ポパイ	9
香港	9
ボンバーボーイ	16
魔界塔士SAGA	5
三毛猫ホームズ	12
ミッキーマウス2	18
ミニバット	12
モンスターメーカー	15
モトクロスマニアックス	9
モンスタートラック	14
役満	10
らんま1/2	12
リトルマスター	18
レーシング魂	14
レーダーミッション	12
レインボーチップス	14
レジェンド	18
レッドアリーマー	8
ロードスター	12
ロボコップ	14

セガゴールド

ソフト名	マップ
R−TYPE	16
アウトラン	12
アレスタ	6
アレックスキッドBMX	6
アレックスキッドロストスターズ	4
イース	12
ウッディポップ	12
SDI	4
孔雀王	15
グレートゴルフ	9
グレートバスケットボール	9
グレートバレーボール	9
グレートフットボール	9
ザ・キャッスル	4
ザ・サーキット	6
スーパーレーシング	16
スーパーワンダーボーイ	6
スーパーワンダーボーイモンスタ	4
スケバン刑事II	4
スペースハリヤー	4
ソロモンの鍵	4
ダブルドラゴン	20
ダンプ松本	8
超音戦士ボーグマン	4
忍者	4
ハイスクール奇面組	4
覇邪の封印	6
ファイナルバブルボブル	6
ファミリーゲームズ	4
ファンタシースター	20
ファンタジーゾーン	4
ブレードイーグル	4
北斗の拳	6
ボンバーレイド	12
麻雀戦時代	4
マスターズゴルフ	4
ロッキー	4
ロレッタの肖像	4
ワールドサッカー	8

リンクス

ソフト名	マップ
ガントレット	12
スライムワールド	12
ゼノフォーブ	12
ペーパーボーイ	12
ライガー	10
ロードブラスター	12

- ●上の表以外のソフトは、電話で確かめてください。
- ●箱と説明書がない場合は半分のマップになります。10マップ以上でどちらかがある場合は、半分したものに1マッププラスです。

お申し込み方法は ファミコンクラブ1 を見てね!!

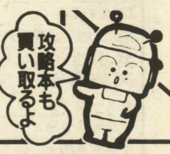

日本ファミコンクラブ

株式会社ソフマップ

送り先

東京 03(3253)9596

〒101 東京都千代田区外神田3-14-9北沢ビル8F

大阪 06 (647) 0572

〒556 大阪市浪速区日本橋5-6-22 ソフマップビル3F

日本ファミコンクラブ

ファミコンクラブ 6

高額買取り・交換マップ表

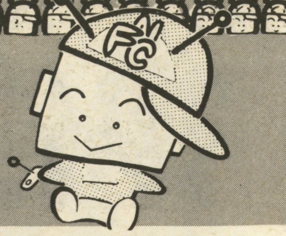

PCソフト

ソフト名	マップ
ア行	
R-TYPE1	10
R-TYPE2	20
アウトライブ	12
アウトラン	28
アドベンチャーアイランド	24
アトミックロボキット	12
アフターバーナー2	30
アヴェンジャー(CD)	20
暗黒伝説	12
イース1・2(CD)	36
1943改	32
イメージファイト	20
ヴァリス2(CD)	30
ヴァリス3(CD)	25
ヴェイグス	12
ヴォルフィールド	10
うる星やつら(CD)	21
ウルトラボックス1号	16
ウルトラボックス2号(CD)	20
ウルトラBOX3号	20
ウルトラBOX4号	20
エアロブラスターズ	30
エイリアンクラッシュ	20
エグザイル	32
S.C.I	26
エターナルシティ	36
F1サーカス	38
F1ドリーム	32
F1トリプルバトル	34
F1パイロット	14
エルディス(CD)	24
OEDO 808(CD)	24
オーダイン	12
オーバーライド	24
オペレーションウルフ	21
おぼっちゃまくん	21
オルディネス	30
カ行	
改造町人 シュビビンマン	15
ガイフレーム	12
鏡の国のレジェンド	8
カダッシュ	28
かっとび宅配くん	21
カルメン・サンディエゴを追え!(CD)	16
ガンヘッド	20
奇々怪界	12
キックボール	16
ギャラガ'88	10
究極タイガー	17
ぎゅわんぶらあ自己中心派(CD)	10
恐竜大図鑑(CD)	26
キング・オブ・カジノ	16
クイズアベニュー	26
クイズまるごとTHEワールド(CD)	30
クラックス	20
GULCLIGHT−TDF2−	28
クロスワイパー	20
源平討魔伝	12
ゴールデンアックス(CD)	8
コズミックファンタジー(CD)	28
コズミックファンタジー2	35

ソフト名	マップ
コブラ(CD)	18
ゴモラスピード	21
コラムス	32
これがプロ野球'89	10
これがプロ野球90	14
サ行	
サーカスライド	28
最後の忍道	24
サイドアーム	8
サイドアームSP	8
サイバークロス	15
サイバーコア	6
サイバーナイト	31
サイレンドデバッガーズ	24
ザ・プロ野球(CD)	26
三国志(CD)	32
サンダーブレード	26
J.Bハロルド殺人クラブ	24
地獄めぐり	16
実戦株式倍バイゲーム	20
シティーハンター	10
忍	12
ZIPANG	16
シャーロックホームズの探偵講座	34
ジャッキーチェン	24
J.ニクラウス チャンピオンシップ	24
J.ニクラウスワールドゴルフツアー	26
雀偵物語	22
上海	14
上海2(CD)	12
獣王記	14
獣王記(CD)	7
将棋修行初段一直線	30
シンドバットの大魔宮	16
スーパーアルバトロス(CD)	10
スーパースターソルジャー	15
スーパー大旋風	36
スーパー大戦略(CD)	24
スーパーダライアス(CD)	26
スーパーバレーボール	26
スーパー桃太郎電鉄	32
スピンペア	20
スプラッターハウス	22
スプレンデットサーガ	24
スペースインベーダ	8
スペースハリアー	8
天聖龍(セイントドラゴン)	23
関ケ原	24
ゼビウス ファードラウト伝説	32
ゼロヨンチャンプ	35
戦国麻雀	10
倉庫番WORLD	10
ソルビアンカ(CD)	22
ソンソン	10
タ行	
大旋風	18
TITAN	15
大地くんクライシス	21
タイトーチェイスHQ	14
ダイハード	24
大魔界村(SG)	10
ダウンロード	10

ソフト名	マップ
ダウンロードII(CD)	24
武田信玄	12
ダブルリング	20
ダライアス・プラス	20
ダンジョンエクスプローラー	12
逐電屋藤兵衛	8
チャンピオンレスラー	25
超絶倫人ベラボーマン	20
TVスポーツフットボール	32
デコボコ伝説 走るワガマンマー	20
デジタルチャンプ	16
デス・ブリンガー(CD)	19
デッドムーン	34
デビルクラッシュ	20
天外魔境(CD)	28
トイショップボーイズ	10
虎への道	4
ドラえもん	4
ドロップロックホラほら	10
ドンドコドン	16
ナ行	
ナイトライダーSP	8
ナグザットオープン	24
ナグザットスタジアム(CD)	18
謎のマスカレード	5
ニュージーランドストーリー	12
ニュートピア	12
ニンジャウォーリアーズ	10
ネクタリス	26
ネクロスの要塞	18
熱血高校ドッチボールPC番外編	28
NO・RI・KO(CD)	10
ハ行	
バーニングエンジェル	21
バイオレントソルジャー	22
ハイグレネーダー(CD)	35
バスティール	21
パズニック	10
パズルボーイ	22
パチ夫くん幻の伝説(CD)	55
パックランド	10
バットマン	20
ハットリス	30
バトルエース(SG)	8
はにぃ おんざ ろーど	15
パラソルスター	32
パラノイア	18
バリバリ伝説	25
バルンバ	10
パワーゴルフ	12
パワードリフト	14
パワーリーグ2	10
パワーリーグ3	20
P-47	20
PC原人	16
BE-BALL	10
ビクトリーラン	10
飛装機兵カイザード	8
ビックリマン大事界(CD)	6
ファイアープロレスリング	33
ファイティングストリート(CD)	22
ファイナルマッチテニス	27
ファイナルラップツイン	26

ソフト名	マップ
ファイナルゾーン2(CD)	10
ファイナルブラスター	10
フォーメーションサッカー	34
不思議の夢のアリス	26
ブラッディウルフ	12
ブル・ファイト	14
ブレイクイン	24
ヘビーユニット	8
ヘルファイヤーS	16
弁慶外伝	15
北斗星の女(CD)	18
ポピュラス	28
ボンバーマン	26
マ行	
麻雀ウォーズ	20
麻雀学園(ビデオ付)	54
麻雀学園マイルド	25
麻雀悟空スペシャル	15
魔界プリンスどらぼっちゃん	24
魔晶伝紀ラ・ヴァルー	32
魔神英雄伝ワタル	8
マスターオブモンスターズ	33
魔笛伝説アストラリウス	26
魔動王グランソード(SG)	10
マニアックプロレス	14
マンホール	25
Mr.ヘリの大冒険	6
みつばち学園(CD)	15
迷宮のエルフィーネ(CD)	20
めぞん一刻	8
メルヘンメイズ	18
モトローダー	14
モトローダーII	28
桃太郎活劇	18
桃太郎伝説ターボ	10
桃太郎伝説II	21
モンスターレアー(CD)	8
ヤ・ラ・ワ行	
USAプロバスケットボール	24
遊々人生	18
妖怪道中記	2
ラスタンサーガ2	8
ラストハルマゲドン(CD)	21
ラビオレプススペシャル	21
らんま1/2(CD)	24
琉球	20
レギオン(CD)	15
レジェンドオブヒーロートンマ	26
レッドアラート(CD)	10
ロードスピリッツ	26
ロードランナー・ロストラビリンス	12
ワールドコート	14
ワールドスタジアム'91	24
ワールドビーチバレー	20
わいわい麻雀	16
ワラビー!!	24
ワルキューレの伝説	24
ワンダーモモ	10
ワンダラーズフロムイース(CD)	30

スーパーファミコン

ソフト名	マップ
アクトレイザー	15
イース3	58
ウルトラマン	40
SDザ・グレートバトル	25
F-ZERO	42
ガデュリン	48
グラディウスIII	42
シムシティ	52
Jerry Boy	45
スーパープロフェッショナルベースボール	40
スーパーマリオワールド	45
ダイアラスツイン	40
ドラッケン	57
パイロットウイングス	34
遙かなるオーガスタ	55
BIG・RUN	35
ファイナルファイト	40
ポピュラス	32
ボンバザル	20
ジャンボ尾崎のホールインワン	48

ゲームギア

ソフト名	マップ
ウッディポップ	12
ギアスタジアム	16
キネティック・コネクション	15
コラムス	12
サイキックワールド	12
THE GG 忍	20
ザ・プロ野球'91	12
G−LOC	14
ジャンクション	12
上海II	10
スーパーモナコGP	12
倉庫番	10
タイトーチェイスHQ	22
デビリッシュ	20
パックマン	14
ヘッドバスター	14
ポップブレイカー	12
マッピー	16
ミッキーマウスのキャッスルイリュージョン	15

NEO-GEO

ソフト名	マップ
サイバーリップ	120
JOY JOY KID	100
スーパースパイ	120
トップ・プレイヤーズ・ゴルフ	100
ニンジャコンバット	120
ベースボールスターズ	100
麻雀狂列伝・西日本編	100
マジシャンロード	100
ライティングヒーロー	100
リーグボーリング	120

本体各種買取表

使用状態により変動します。

•スーパーファミコン
付属品全ありのみ **225**マップ

●ファミリーコンピューター
(箱)(説)(ア)(コ)(Y) **60**マップ

●ディスクシステム
(箱)(説)(ア) **10**マップ

●ツインファミコン(新)
(箱)(説)(ア)(ヒ) **100**マップ

●PCエンジン
(箱)(説)(ア)(コ)(ス)(Y) **80**マップ

●PCエンジンコアグラフィックス
(箱)(説)(ア)(ヒ)(ス) **110**マップ

●PCエンジンシャトル
(箱)(説)(ア)(ヒ)(ス) **70**マップ

●PCエンジンスーパーグラフィックス
(箱)(説)(ア)(ヒ)(ス) **140**マップ

●CDロム^{2}システム(インターフェイス付)No.1システムカード
付属品全ありのみ **210**マップ

●CDロム^{2}システム(インターフェイス付)No.2システムカード
付属品全ありのみ **270**マップ

●メガドライブ
(箱)(説)(ア)(ヒ)(ス) **70**マップ

●ゲームギア
70マップ

●ゲームボーイ
55マップ

●リンクス
付属品全ありのみ **40**マップ

(箱)外箱無――**12**マップ引
(説)説明書無――**6**マップ引
(ア)アダプタ無――**15**マップ引
(ヒ)ビデオケーブル無**15**マップ引
(Y)Y端子無――**6**マップ引
(コ)コンバータ無――**15**マップ引
(ス)スティック(又はコントローラ無)――**24**マップ引

※本体の買取金額は、付属品がないと、上の表の通りマイナスされるか、おことわりすることがあります。また、使用程度によって値段が変わります。

●PCターボパット ●PCマルチタップ ●AVブースター ●アスキースティックエンジン ●GB用充電アダプター
5マップ(箱付完動品のみ)
● その他周辺**3**マップ

攻略本買取りま〜す。

定価 **300**円〜**499**円まで。
1マップ

定価 **500**円〜 **999**円まで。
2マップ

定価**1,000**円〜**1,499**円まで。
3マップ

定価**1,500**円〜
4マップ

通信販売・中古交換 販売価格表

ファミコンクラブ 7

通信販売・中古交換の場合 1マップ100円です。

きおつけてね！

ファミコンソフト

ソフト名	販売価格
悪魔くん	¥2,800
悪魔城伝説	¥2,500
悪魔の招待状	¥1,200
アドベイチャーズ オブ ロロ	¥3,000
暴れん坊天狗	¥3,500
アメリカンドリーム シェラザード	¥3,000
アルカノイドII	¥2,200
維新の嵐	¥7,200
インセクターX	¥2,500
ウィザードリィ	¥3,200
ウィザードリィ2	¥2,000
ウィザードリィ3	¥2,800
ウィロー	¥1,200
宇宙警備隊	¥3,200
ウルティマ2 聖者への道	¥1,800
SDガンダム2	¥3,000
SDガンダム3	¥5,000
SDガンダム外伝	¥3,500
SDバトル大相撲	¥2,500
SDヒーロー総決戦	¥2,500
えりかとさとるの夢冒険	¥1,500
落っことしパズルとんじゃん	¥2,000
オペレーションウルフ	¥1,000
ガーディック外伝	¥1,000
影狼伝説	¥2,500
がんばれゴエモン外伝	¥2,000
がんばれゴエモンからくり道中	¥1,800
がんばれペナントレース	¥1,500
機動戦士Zガンダム	¥1,800
キャッスル クエスト	¥1,800
キャデラック	¥2,000
キャプテン翼	¥2,400
キャプテン翼2	¥3,200
究極ハリキリスタジアム	¥1,000
究極ハリキリスタジアム88	¥1,200
究極ハリキリスタジアム平成版	¥1,800
銀河の三人	¥1,500
キングコング2	¥3,200
キングスナイト	¥1,000
グーニーズ	¥1,000
グーニーズ2	¥1,500
クォース	¥2,000
激闘プロレス	¥2,600
激闘スタジアム	¥2,400
ゲゲゲの鬼太郎	¥1,600
ゲゲゲの鬼太郎2	¥2,500
ケルナグール	¥1,000
源平討魔伝	¥1,000
コズミックイプシロン	¥1,600
コズミックウォーズ	¥1,900
ゴッドスレイヤー	¥2,500
魂斗羅	¥2,600
サイドポケット	¥2,500
サッカー	¥1,500
ザ・ロード・オブ・キング	¥2,000
三国志(光栄)	¥5,000
三国志II	¥9,000
シャッフルバックカフェ	¥3,800
じゃりん子 チエ	¥1,200
じゅうべえ くえすと	¥4,500
新 里見八犬伝	¥3,000
新・燃えろ!プロ野球	¥1,500
スウィート ホーム	¥1,200
スーパー ゼビウス	¥1,000
スーパーマリオ3	¥4,500
スクウエアのトムソーヤ	¥1,200
スターソルジャー	¥1,500
聖闘士星矢1	¥1,200
武田信玄2	¥3,000
チャイルズ クエスト	¥ 900
デッドフォックス	¥1,800
ドラゴンクエスト2	¥2,500
ドラゴンクエスト3	¥2,800
ドラゴンバスター2	¥1,000
ドラゴンボールZ	¥4,800
忍者龍剣伝2	¥2,200
忍者らホイ!	¥3,000
パジャマヒーロー	¥3,500
バットマン	¥3,200
ビックリマン ワールド	¥3,000
ファイナル ファンタジー3	¥2,800
ファイヤー エンブレム	¥2,200
ファミスタ 90	¥2,800
ファミスタ 89	¥2,000
ファミスタ 88	¥1,200
ファミスタ 87	¥1,000
ベストプレー プロ野球	¥1,200
ベストプレー プロ野球2	¥2,400
ホームランナイター90ペナントリーグ	¥3,200
魔界村	¥2,000
魔界島	¥2,500
魍魎戦記 摩陀羅	¥2,800
マッドシティー	¥1,000
マルサの女	¥1,500
未来神話 ジャーヴァス	¥1,000
燃えろ! プロ野球	¥ 800
燃えろ! プロ野球90	¥3,200
ライブ イン パワーボウル	¥1,500
ラフ	¥2,200
ワイワイ ワールド2	¥4,000

PCソフト

ソフト名	販売価格
R-TYPE I	¥2,300
R-TYPE II	¥3,200
アームドF	¥1,800
アヴェンジャー(CD)	¥3,200
アウトラン	¥4,500
青いブリンク	¥1,800
アトミックロボキット	¥2,500
アフターバーナーII	¥4,000
暗黒伝説	¥3,500
イース1・2(CD)	¥5,000
イメージファイト	¥3,800
ヴァリスIII(CD)	¥4,500
ウィニングショット	¥1,500
ヴェイグス	¥1,800
ヴォルフィード	¥2,000
うる星やつら(CD)	¥4,100
エイリアンクラッシュ	¥3,000
F1サーカス	¥5,800
F1トリプルバトル	¥5,000
オーバーライド	¥3,000
ガイフレーム	¥1,800
鏡の国のレジェンド(CD)	¥1,800
ガンヘッド	¥3,000
奇々怪界	¥2,000
キックボール	¥2,500
ギャラガ'88	¥2,100
ぎゅわんぶらあ自己中心派(CD)	¥2,200
キングオブカジノ	¥2,400
クラックス	¥3,800
源平討魔伝	¥3,500
コズミックファンタジー	¥4,200
これがプロ野球'89	¥2,000
これがプロ野球'90	¥3,500
サイコチェイサー	¥2,200
サイドアーム	¥2,200
サイドアームSP(CD)	¥2,200
サイバーコア	¥2,100
定吉七番	¥1,200
忍	¥2,000
邪聖剣ネクロマンサー	¥1,000
Jニクラウスチャンピオンシップ	¥3,600
獣王記(CD)	¥1,800
スーパーアルバトロス(CD)	¥2,800
スーパースターソルジャー	¥3,000
凄ノ王伝説	¥1,000
スペースインベーダーズ	¥2,000
ゼビウスファードラウト伝説	¥4,000
タイトーチェイスH.Q	¥3,200
大魔界村(SG)	¥4,000
ダウンロード	¥3,000
竜の子ファイター	¥1,500
逐電屋藤兵衛	¥1,800
チャンピオンレスラー	¥4,000
デス・ブリンガー(CD)	¥3,500
デッドムーン	¥4,500
デビルクラッシュ	¥3,800
トイショップボーイズ	¥3,800
ドンドコドン	¥3,200
ナイトライダーSP	¥2,800
ニュージーランドストーリー	¥2,500
ニュートピア	¥2,000
ニンジャウォリアーズ	¥2,400
熱血高校ドッチボール部	¥3,800
バイオレンスソルジャー	¥4,200
バスティール(CD)	¥4,500
パズニック	¥2,200
バトルエース(SG)	¥1,800
はにいおんざろーど	¥3,000
パラノイア	¥2,500
バルンバ	¥2,500
パワーゴルフ	¥2,000
パワーリーグ	¥2,000
パワーリーグ2	¥3,000
BE-BALL	¥1,500
ビクトリーラン	¥1,800
飛機兵カイザード	¥2,400
ファイアープロレスリング	¥4,500
ファイナルゾーン2(CD)	¥2,400
ファイナルブラスター	¥3,200
ファイナルマッチテニス	¥3,800
フォーメーションサッカー	¥4,000
ブルファイトリングの覇者	¥2,200
ボンバーマン	¥3,600
魔界八犬伝SHADA	¥1,200
魔境伝説	¥1,000
魔神英雄伝ワタル	¥1,800
マスターオブモンスター	¥4,500
マニアックプロレス	¥2,800
Mr.ヘリの大冒険	¥2,800
桃太郎活劇	¥4,000
桃太郎伝説ターボ	¥4,000
桃太郎伝説II	¥4,500
モンスターレア(CD)	¥2,000
妖怪道中記	¥1,000
ラストハルマゲドン	¥4,000
らんま1/2(CD)	¥3,500
ロードスピリッツ	¥3,400
ロードランナーロストラビリンス	¥1,800
ワールドスタジアム	¥1,500
ワールドスタジアム'91	¥4,000

メガドライブソフト

ソフト名	販売価格
アトミックロボキット	¥3,200
アクシスFZ戦記	¥3,800
アフターバーナーII	¥4,500
アローフラッシュ	¥3,500
E-SWAT	¥2,500
インセクターX	¥3,000
ヴァーミリオン	¥1,200
ウィップラッシュ	¥2,000
エアーダイバー	¥3,800
X・D・R	¥2,500
おそ松くん	¥1,200
カース	¥1,200
火激	¥4,500
孔雀王2	¥1,800
クラックス	¥2,100
ゴーストバスターズ	¥2,100
ゴールデンアックス	¥3,300
鮫!鮫!鮫!	¥4,200
シャドーダンサー	¥3,000
四天明王	¥2,800
獣王記	¥1,500
重装機兵レイノス	¥3,000
スーパーサンダーブレード	¥2,300
スーパーハイドライド	¥1,200
スーパーハングオン	¥3,500
スーパーモナコGP	¥3,800
ストライダー飛竜	¥3,000
スペースハリアーII	¥1,800
ソーサリアン	¥3,000
大旋風	¥2,500
ダイナマイトデューク	¥2,800
大魔界村	¥3,500
ダライアスII	¥4,500
TEL TEL スタジアム	¥3,000
TEL TEL まあじゃん	¥3,000
DJボーイ	¥2,800
ニュージーランドストーリー	¥2,500
ハードドライビン	¥3,500
バーニングフォース	¥3,500
バットマン	¥2,700
ファンタシースターIII	¥2,000
フォゴットンワールズ	¥2,200
フェリオス	¥2,800
ラスタンサーガII	¥2,000
ヘルツォークツヴァイ	¥2,300
ヘルファイヤー	¥3,500
MJムーンウォーカー	¥3,800
モンスターレア	¥3,500
ランボーIII	¥2,200
レインボーアイランド	¥4,500

ゲームボーイソフト

ソフト名	販売価格
アフターバースト	¥1,200
あやかしの城	¥2,100
アレイウェイ	¥1,500
石道	¥1,200
ウルトラマン倶楽部	¥1,800
SDガンダム戦国伝	¥2,100
SDルパン三世	¥1,500
SDガンダム外伝	¥2,700
F-1ボーイ	¥2,500
キュービリオン	¥1,300
クイックス	¥1,800
クォース	¥2,100
コントラ	¥2,500
ゴルフ	¥2,200
サイドポケット	¥1,400
SA-GA2	¥3,800
サッカーボーイ	¥2,000
スーパーチャイニーズランド	¥2,000
スーパーマリオランド	¥2,000
セレクション	¥2,300
ソーラーストライカー	¥1,500
タスマニア物語	¥1,300
ダブルドラゴン	¥2,300
テトリス	¥2,500
テニス	¥1,800
天神怪戦	¥2,100
Dr.マリオ	¥2,400
ドラキュラ伝説	¥2,100
ネメシス	¥2,100
信長の野望	¥3,800
ハイパーロードランナー	¥1,800
バットマン	¥2,300
パズルボーイ	¥1,800
パラメデス	¥1,200
パワーミッション	¥2,100
飛龍の拳外伝	¥2,400
ピットマン	¥1,200
ファミスタ	¥2,400
フリップル	¥1,500
プリプリ	¥1,200
ブロディア	¥1,800
プロレス	¥2,300
ペインターモモピー	¥2,100
ボンバーボーイ	¥2,500
魔界塔士サガ	¥2,400
モトクロスマニアックス	¥1,800
役満	¥2,100
ワールドボーリング	¥2,000
レッドアリーマー	¥2,100
ロボコップ	¥3,000

年中無休

受付時間 東京／大阪 店頭

- 月～金 AM11:50～PM8:00 (東京1号店のみ毎日AM10:30～PM7:30)
- 土 AM11:00～PM8:00
- 日・祭日 AM10:00～PM7:00

電話AM11:00～PM7:00

近くの人はお店に来てね。交換の受付はお店ではしておりません。

東京に近い人は 東京秋葉原店

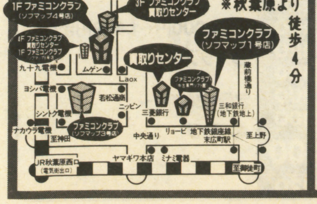

大阪に近い人は 大阪日本橋店

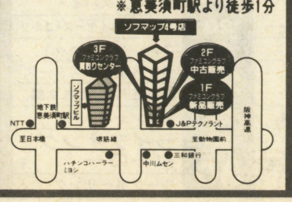

大阪に近い人は 大阪難波店

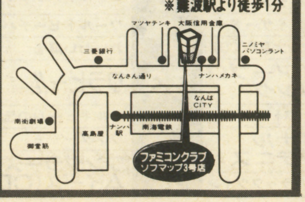

日本ファミコンクラブ

株式会社ソフマップ

送り先

東京に近い人は 〒101 東京都千代田区外神田3-14-9北沢ビル8F

03(3253)9596

大阪に近い人は 〒556 大阪市浪速区日本橋5-6-22 ソフマップビル4F

06(647)0572

ファミコンクラブ 8

日本ファミコンクラブ

どこよりも安心!!

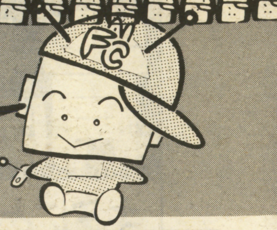

申し込み方法 中古交換したい人

1 交換したい中古ソフトを決めよう → 2 電話で予約をしよう。 → 3 必ず宅急便か郵便小包で送ってね。 → 4 商品が届きます。

1. 中古交換したい商品を決めたら、電話で在庫の確認をしてください。表以外のソフトも確認してください。
2. 希望商品の交換必要金額が⑦ページと変更がないか、送るソフトのマップ数が②〜⑥ページと変更がないか、電話で確認して予約してください。
3. ダンボール箱などに入れてこわれないようにして、申し込み書といっしょに送ってください。
4. 商品によっては多少時間がかかります。必ず電話で確認してください。

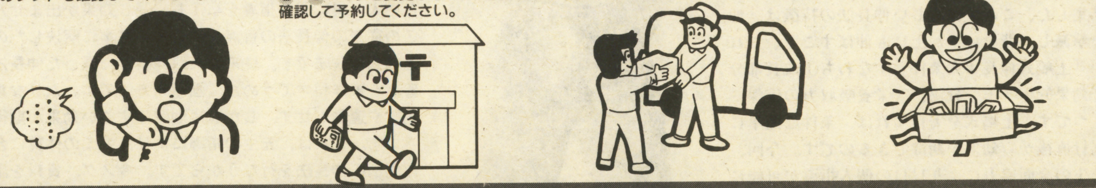

送料
ソフト(何本でも) 500円
本体 1,000円

申し込み方法 買いたい人

1 欲しいソフトを決めよう。 → 2 電話で予約をしよう。 → 3 必ず現金書留で送ってね。 → 4 商品が届きます。

1. 電話で在庫の確認をしてください。表以外のソフトも確認してください。
2. 希望商品の価格を確認して予約をしてください。
3. 申し込み書といっしょに送ってください。買いたいソフトの種別を必ず書いてください。原則として返金はできません。
4. 書留の控えは商品が届くまで必ず保管してください。なくした場合、当社では責任を負えません。

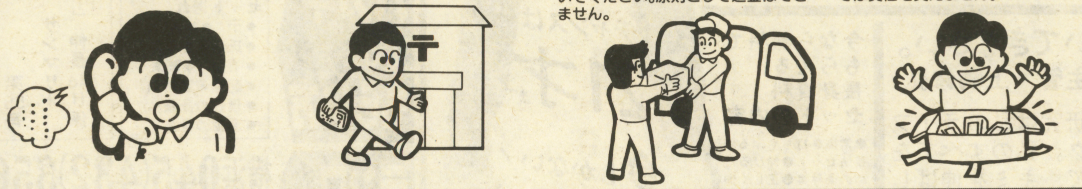

送料
ソフト(何本でも) 500円
本体 1,000円

注意! ⑦交換必要価格表 ②〜⑥送るソフトマップ表

申し込み書● 6月号
交換したい人・売りたい人

フリガナ
氏名　　　　才
フリガナ
保護者氏名　　　　印

フリガナ
住所 □□□-□□　都道府県　市区郡

TEL　　　―　　　―

受付日　　年　　月　　日

どれかに◯印をつけてね。買取・交換の人は送ってくれるソフト・本体名を書いてネ!

	送ってくれるソフト名	付属品	マップ	送ってくれるソフト名	付属品	マップ
売りたい		箱・説			箱・説	
新品交換したい		箱・説			箱・説	
中古交換したい		箱・説			箱・説	
交換希望ソフト名		箱・説			箱・説	
		箱・説			箱・説	
		箱・説			箱・説	
		箱・説			箱・説	
切手合計		箱・説			箱・説	
チケット合計		箱・説			箱・説	
		箱・説			箱・説	

マップ合計　合計金額　開封者　チェック　最終

注意
- 交換したいソフトが1本の場合は、1本だけ書いてネ!
- 不足分の切手を送ってくれる場合だけ、切手合計欄に書いてネ!
- 本体を送ってくれる人はソフト名のところに書いてネ!
- 交換希望ソフト名のところは、ファミ用・セガ用・PC用・GB用・CD用の区別を必ず書いてネ!
- 店頭にこられる時は、身分証明書と保護者の印と承諾書(しょうだくしょ)がないと買い取りはできません。

申し込み書● 買いたい人用 6月号

フリガナ
氏名

住所 〒　都道府県　市区郡

TEL　　―　　―

買いたいソフト	金額
送料	
合計	

ソフト名のところは、FC用・セガ用・PC用・GB用・CD用を書いてね。

▲太いわくの中だけ書いてネ! ※この申し込み書は通信販売専用です。

指導実績20有余年。今すぐデンワかハガキで資料セットをもらって下さい。

背は必ず伸びる 上嶋式伸長法

長身資料セットを無料贈呈

キミにとって、今が人生最後の伸長チャンス!!この最後のチャンスに伸ばせるだけ伸ばしておきなさい。

東西科学の粋を結集した、このすばらしい伸長法の特徴は、伸び悩む根本原因を撃滅し、背をいやが上にも伸ばすこと。これを可能にするのが「上嶋式伸長４大条件」。すなわち①成長部分への直接刺激、②効果的ホルモン分泌、③栄養吸収力の確保、④精神の安定の４つです。上嶋式を実行すれば、条件は簡単に整いますから、実行直後から効果が期待できるのです。今回、伸長の権威上嶋先生の全面協力により1対1の個人指導が可能になりましたので、キミの体質に合ったキミだけへの指導により、一層す早い効果が期待できます。実行は朝晩15分ずつ、スペースは畳一枚で充分。今までにいろいろな長身法を試してもダメだった人、ここしばらく伸びていない人には絶対に見のがせません。さあ、今こそ希望身長をめざせ！

私についてきなさい。

指導主管　上嶋修弘

伸長研究は私のライフワーク。私のすべてを出して、キミを伸ばします。期待して下さい。

今なら無料でもらえる、長身資料セットの内容

●常識を打ちやぶる伸長法セット ●伸びるための条件集 ●正しく伸ばすQ＆A ●無料伸長指導申込用紙

キケンな薬や器具は一切不要!!

●もちろん、無理なトレーニングや食事制限もありません！

人間の体質は１人１人違っています。だから背を伸ばしたい人全員に同じ指導をしても、同じ効果が出ません。この従来の伸長法の盲点を初めて、見事に解決したのが上嶋式伸長法です。従来の、西洋科学に偏った伸長法の盲点を東洋科学でうめた、画期的方法です。ムリな食事制限や運動もせず、しかも短期間ですごい効果が期待できます。これは、先生の指導により、キミの体質に合った個別の伸長法を行なうからです。今スグ、資料を請求して、チャンスを手にして下さい。

長身案内資料セットのもらい方

ハガキでのもらい方

無料で長身案内資料セット送れ
●〒 ●住所
●氏名 ●生年月日
●TEL ●職業
●配達希望時刻
●現在の身長
●希望の身長

41円　222　横浜市港北局　第55号　サンマリオ　伸長46H係

デンワでのもらい方　横浜045(432)3564
(年中無休：A.M.9:00〜P.M.7:00まで)

まだあきらめるのは早すぎます 近視は回復する

目標 左右1.5

メガネ、コンタクトにさようなら 欧米では常識の視力回復秘法

今なら視力アップの資料セット **無料**

器具や薬は一切不要、自宅で一人で視力アップ！

欧米では、視力が低下したらトレーニングで回復できる事が常識となっています。わが国では、視力低下が社会問題になり、ようやく最近になって視力回復が必要であり、可能であることが認識されてきました。ここに公開する上嶋式視力回復法は、各種視力回復法を総合的にまとめ、日本人にあった内容にしてありますので、誰でも自宅ですぐできます。

▶近視は遺伝ではない！

本当に視力回復できるのか不安な方、ご安心を。遺伝等による近視の原因はわずか５％、残りの95％は、テレビの影響や、睡眠不足、精神的な混乱、疲労などにより、視力が低下した仮性近視と言われています。しかし、そのままにしておいたり、メガネやコンタクトレンズを使っていると、ますます視力が悪化し、真性近視になってしまうことも！だから、視力回復法を一日も早く始めるべきなのです。

▶自然回復力がカギだった

目には生活に必要な能力として、1.5程度の視力が備わっています。また、私達には、視力が低下すると元に戻そうとする自然回復力が備わっています。つまり、近視の人も視力をアップする力をもともと持っているのです。しかし、何らかの原因により、その自然回復力が弱まっているため、近視になっていることが多いのです。この自然回復力をひき出すのが、上嶋式視力回復法です。近視には屈折性と軸性および、その複合型があります。上嶋式視力回復法では、それぞれの回復法を公開し、視力低下の原因を一つ一つ解消してしまいます。しかも永年、全国各地の教室で実施され成果が確かめられている内容なので、わかりやすく、誰でもすぐできます。

今なら無料でもらえる視力案内資料セットの内容

- 常識をうちやぶる視力回復法セット
- 視力回復のための条件集
- 正しく回復させるQ＆A
- 無料視力回復指導申込用紙

◀視力回復実績▶

メガネがいらなくなった
八巻夏子(21才)約１ヵ月
右0.2→0.6、左0.3→0.6
もう長いこと目が悪かったので、まさか視力が上がるとは！メガネもほとんど必要なくなりました。

本当だった視力アップ!!
加藤さん(21才)
右0.3→1.5、左0.7→1.5
今まで他の方法では効果がなかった。上嶋式のように本当に成果が上がる実行法は、多くの人に知ってほしいと思う。

私が責任を持って指導致します。

永年、全国各地の教室で実行し、成果のあった内容を私が責任を持って指導致します。

指導主管　上嶋修弘

視力案内資料セットのもらい方

ハガキでのもらい方

無料で視力案内資料セット送れ
●〒 ●住所
●氏名 ●年令
●TEL ●職業
●配達希望時刻
●現在の視力(右・左)
●希望の視力(右・左)

41円　222　横浜市港北局　第55号　サンマリオ　視力46H係

デンワでのもらい方　横浜045(432)3564
(年中無休：A.M.9:00〜P.M.7:00まで)

横浜市港北区日吉1-7-1

特報

キミのファミコンソフト・CDほしい!!!

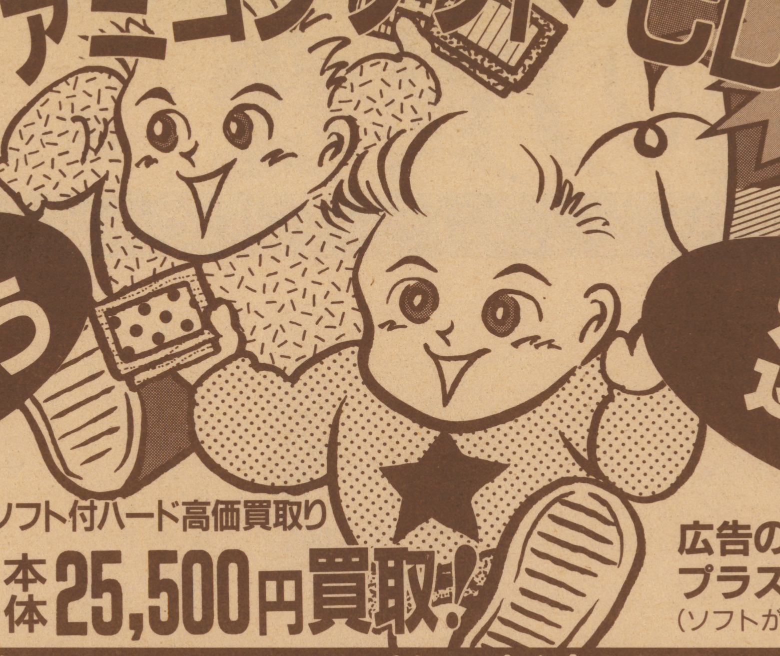

どこよりも高く買う

5日以内に送金

ゲームソフト付ハード高価買取り

スーパーファミコン本体25,500円買取!

広告のゲームソフト2本
プラス他のソフト8本
(ソフトが足らない場合2000円引き)

送料は当社負担(10本以上) ハードもCDソフトも買う!

ゲームソフト・ハード買取価格

ファミコンソフト	価格
悪魔城スペシャルぼくドラキュラ	¥3100
F・ZERO(SFC)	¥4300
ぎゃんぶらあ自己中心派2	¥3100
グラディウスⅢ(SFC)	¥3900
三国志Ⅱ	¥7300
上海	¥2800
ジャンボ尾崎のホールインワン	¥3400
スーパーマリオワールド(SFC)	¥4200
大戦略	¥3900
ダウンタウン熱血行進曲	¥3800
ダウンタウン熱血物語	¥3300
ツインビー	¥3300
テトリス	¥3100
天地を喰らうⅡ	¥3800
ドクターマリオ	¥3300
ナムコクラシック	¥3300
中島悟のF1ヒーロー	¥3400
熱血高校ドッヂボール部	¥3800
熱血高校ドッヂボールサッカー編	¥3800
信長の野望戦国群雄伝	¥5400
爆笑!人生劇場1・2	¥3500
パチ夫くん2	¥3500
パロディウスだ!	¥3300
ファイナルファンタジー	¥2900
ファミコンウォーズ	¥2900
ファミリーサーキット	¥2500
ファミリージョッキー	¥2300
ファイナルラップ	¥3100
まじかるタルルートくん	¥3600
女神転生Ⅱ	¥3600
桃太郎電鉄	¥3700
ロックマン	¥3600
ロックマン3	¥3300
ワギャンランド2	¥3600
ゆめペンギン物語	¥2800

PCエンジン・メガドラ・ゲームボーイ	価格
イースⅠ・Ⅱ(CD)	¥3900
クイズアベニュー(CD)	¥3100
スーパー桃太郎電鉄(PC)	¥3800
ファイナルマッチテニス(PC)	¥3800
フォーメーションサッカー(PC)	¥3800
桃太郎活劇(PC)	¥2900
桃太郎伝説Ⅱ(PC)	¥3600
シャイニング&ザダクネス(MD)	¥4100
スーパーモナコGP(MD)	¥3500
スーパー大戦略(MD)	¥3600
アメリカ横断ウルトラクイズ(GB)	¥1900
F1レース(GB)	¥1900
サガⅡ(GB)	¥3300
スーパー桃太郎電鉄(GB)	¥2000
スーパーマリオランド(GB)	¥1600
ドクターマリオ(GB)	¥1800
熱血硬派くにおくん(GB)	¥2100
役満(GB)	¥1300

ハード(本体)	価格
スーパーファミコン	¥25500
ゲームボーイ	¥ 9500
ファミコン	¥ 8500
PCエンジン(コア)	¥11000
メガドライブ	¥10500

10本付特価 ゲームソフト

汚れ・付属品の有無等で値引きあり

CDソフト買取価格

杏里(全タイトル)	¥1400
今井美樹(全タイトル)	¥1200
エックス(全タイトル)	¥1200
大江千里(全タイトル)	¥1000
KAN(全タイトル)	¥1100
コンプレックス(全タイトル)	¥1100
ゴーバンズ(サマンサ)	¥1300
サザンオールスターズ(全タイトル)	¥1300
サイズ(全タイトル)	¥1100
沢田知可子(全タイトル)	¥1000
ジュンスカイウォーカーズ	¥1100
竹内まりや(全タイトル)	¥1100
ドリームズカムトゥル(全タイトル)	¥1200
永井真理子(全タイトル)	¥1200
浜田省吾(全タイトル)	¥1100
BUCK-TICK(全タイトル)	¥1000
B'Z(リスキー・ブレークスルー)	¥1300
B'Z(他のタイトル)	¥1000
プリンセス・プリンセス(全タイトル)	¥1300
BOOWY(全タイトル)	¥1300
松任谷由実(全タイトル)	¥1300
森高千里(古今東西)	¥1000
ユニコーン(全タイトル)	¥1200
リンドバーグ(全タイトル)	¥1200
リンドバーグ(リンドバーグⅣ)	¥1300
レベッカ(ベストオブドリーム)	¥1300
レベッカ(他のタイトル)	¥1100
渡辺美里(ラヴィン・ユー)	¥1700
渡辺美里(他のタイトル)	¥1100
ニューミュージック	¥1800〜 800
ポピュラー	¥1700〜 800
ロック・ソウル	¥1800〜 700
クラッシック	¥1700〜 600
サントラ盤	¥1600〜 600
アイドル	¥1700〜 500
シングル盤	¥ 500〜 100

ケース・歌詩カードのないものは買取不可
買取価格は定価3000円のソフトが基準です

この表にないソフト、古いソフトも定評の高価買取

当店だけの買取ビッグメリット!

- ソフト10本以上買取は送料・書留料1/2負担。
- ソフト20本以上買取は送料・書留料全額負担。
  (CDシングル盤は5枚で1本換算とします)
- **ボーナスプレゼント制によるビックな副収入あり。**

- ソフト到着後5日以内に現金書留にて送金します。
- ファミコン+CDにてビックメリット対象となります。
- 名前入り、汚れのひどいものは買取できません。
- 箱、説明書のないもの各100円引(汚れ等の場合、若干の値引きあり)
- 同一タイトルは2本迄(3本以上は必ずTELして下さい)
- ファミコンソフトはカセットタイプのみ買取します。

立川店 0425・29・5666

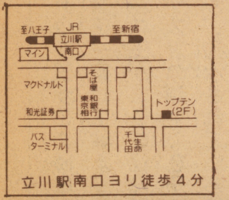

下北沢店 03-3412-0755

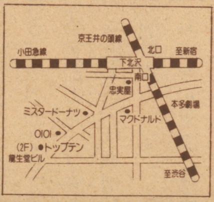

川崎店 044・222・7950

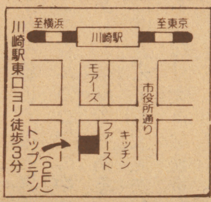

買取お申込みは

- 下の申込書に住所・氏名・年齢・ソフト名を書いて、小包郵便・宅急便・ペリカン便で発送してください。
  (18才未満の人は保護者の氏名、押印が必要)

AVリンク トップ・テン

お問い合せは TEL 0425-29-5652(代) 12:00〜20:00
(年中無休)

ソフトの送り先
〒221 横浜市神奈川区新子安1-34-8
オーエスジーテクノマート(株)トップテン本部

キリトリ線

申込書 G-6

氏名 才	保護者名 印
住所〒	TEL

ソフト名		

オリジナル・テーブルトーク・ロールプレイングゲーム

孤島の異変 —国王の座—より

By 鷹月こうじ

ワールドガイド

今回はワールドの簡単な紹介をしてみようと思います。

左の図を見てもらうとわかりますが全部で12の独立国家が存在します。細い説明は誌面ではサポートしきれないので、とりあえずこんな島にこんな国がある、程度、理解していればいいと思います。

ちなみに、ジルコニアが王都のあった場所です。物語はここを中心として展開してゆきますので、とりあえず重要な場所の3つを下に紹介します。

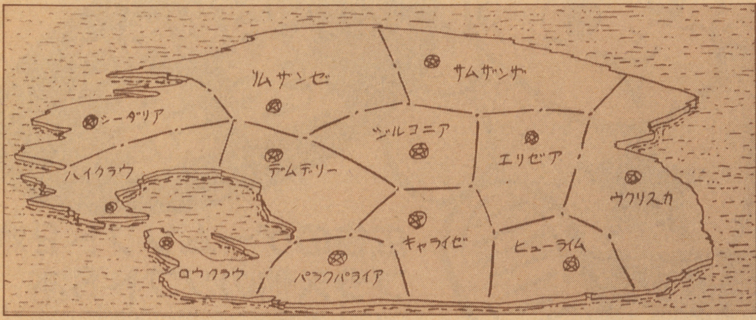

カフタブレン島

ジルコニアにおける重要な場所のいくつか……

王 城

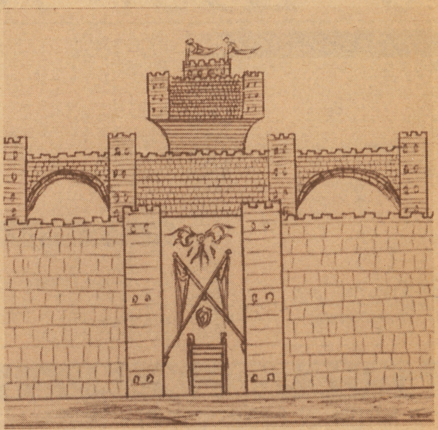

かつてはテウラ王がこの城にいたのだが…ある日突然国王一家は王城より消えてしまう。

現在はシルス王がここに住んでいる。シルス王はウクリスカの領主の息子である。国民の評判も良く、指示されているはずなのだが、リエゼアの領主が独立宣言をしてから島の統一はくずされる。そのエリゼア領主というのはかつてのしるす王の兄、プラウト卿で、現在そのプラウト卿も行方不明である。

王城は現在使われていない。シルス王は別の所にいる。もちろん王城には立ち入ることはできない。

「不死鳥の夜」亭(フェニックスナイト)

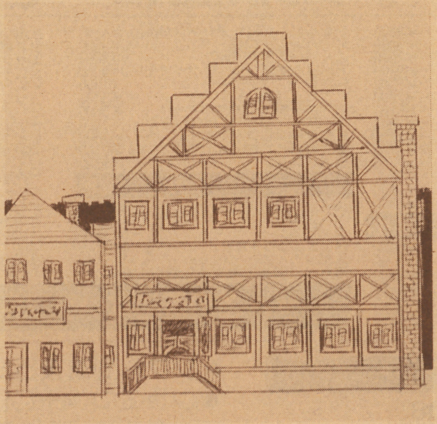

プレイヤーが一番よく来る場所はここになるはずだ。ここジルコニアの中では、最も大きな酒場であり、宿屋でもある。泊まる気になれば一度に100人来ても大丈夫というこの宿は、街中でもかなり大きな建物と言える。現在この宿を経営しているのはファエラという1人の女性である。両親は1月前に始まった戦争にまききこまれて行方不明だ。ファエラは両親の行方を探してくれる人に100Gの賞金を出したが、その依頼を引き受けてくれるような人は今はまだ一人もいない。人々の噂では何かがバイことに巻き込まれたらしい。

シーフギルド

ついに王都にもギルドが結成されてしまう。治安の悪くなったせいか、裏街道はすべて彼らシークギルドが仕切っている。一般の人は裏街道に入るようなことはしない。なぜなら、そこが危険であるからであり、今や未知の世界だからである。国の力が及ばない所では、人々は自分しか頼るものがないので、何の力のない人は近づきもしいない。

いくらシークだからと言っても、他の領地のギルドに立ち入るのはあまり良いことではないので、むやみに入るのも問題である。危険性は次回で明らかにされるだろう。

テストプレイ

GM：さて今回はまだプレイヤーが決まっていないので、この連載のイラストを描いてくれている、スラッシュのメンバーに簡単なテストプレイをしてもらおう。GMは鷹月こうじです。
星原：それよりキャラクターはどうするんだ？
GM：あ、用意してネーや…今すぐつくってよ。
天川：いいかげんだなあ。
GM：そう言わんでよ。
星原：……できたぜ。
GM：それじゃ簡単な自己紹介でしてよ。
星原：オレは傭兵をやっているスローです。力ないけどテクニックでカバーするタイプ。
天川：クイーズ…職プータローだ（笑）
GM：マジで？
クイース：マジ（笑）
GM：まあいいや、始めるよ。ここはジルコニアで君達は知り合いということでいい？
スロー：こんな奴と？ ヤダな
クイース：よろしくたのんますよ。だ・ん・な！
スロー：オレやっぱりやだよぉ。
GM：えいダダをこねないで先に進めるぜ！ 君らは今ジルコニアに着ていて、宿に泊まっている…と。
クイース：オレ金ねーよ（笑）
GM：じゃあ君は外で寝ているということで（笑）

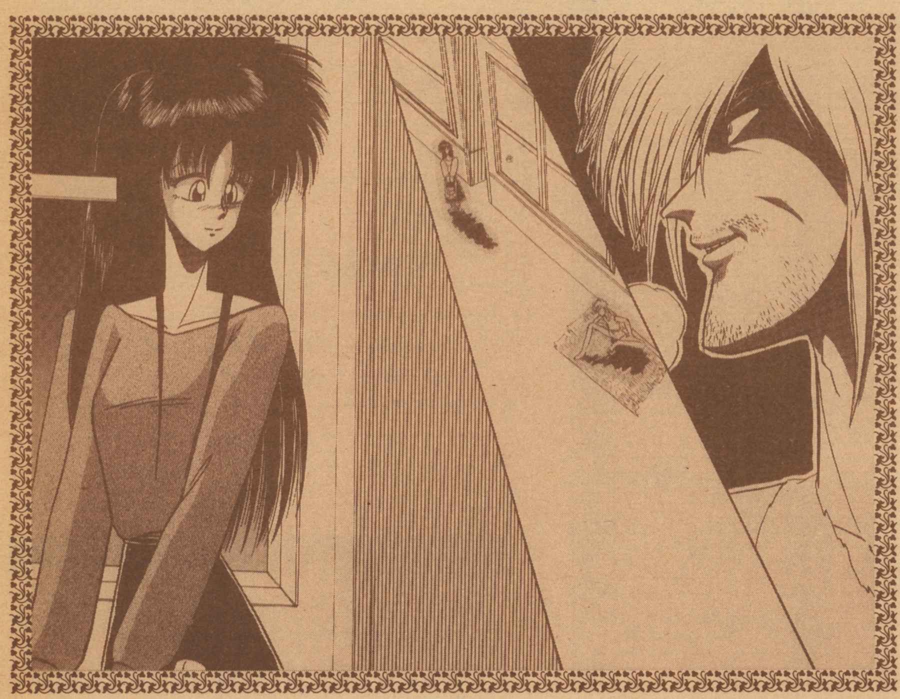

クイース：うう…心が寒い…。
スロー：そんで何か起るのかな。
GM：いや別に。
スロー：時間は？
GM：今は朝になったよ。
スロー：じゃあ下に行って朝メシを注文するよ！ 確かここの宿ってファエラさんが経営してるんだよな。
GM：うん。
スロー：ラッキー！
GM：…なぜ？
スロー：やっぱ美人に料理してもらうのってうれしーじゃん。
GM：はあ…なるほどね。
クイース：外にいるオレは？
GM：そうか…じゃあスローはちょっと待っててね。こっち先。
クイース：どうせ世捨て人さ。
GM：そんなことはないよ世の中捨てたもんじゃない。ファエラさんは毎朝とても早く広場に井戸水をくみに行く。
クイース：それが？
GM：外で丸くなった君を見て君を宿の中に迎かえてく。
クイース：お嬢さん、お若いのに…ありがてえ。
GM：彼女は「今熱いスープを作っているのでテーブルに座って待っていて下さい」と言うよ。
スロー：ずりいな。
クイース：おっと君は寝てなさい！ 幸せは私のもの（笑）
GM：明るい笑顔で君にスープを持ってきて、やさしく「どうぞお食べになって」と言う。
クイース：もしかしておれに気があるとか？
GM：ファエラはくすっと笑って言うよ「そうじゃありません…ただ困っている人を黙って見てるのは良心がいたみますので…」と。
スロー：もう起きてもいい？
GM：いいよ。
スロー：さっそく朝飯を食うぞ。
GM：今朝はロールパンにスープと来たもんだ。
スロー：まあそんなもんじゃないかな。
GM：なんとパンは手作りさ！
スロー：ラッキー！
クイース：オレパンもらってねえのに…。
スロー：ぜいたく言うな！ 今は戦時中だ！ こんなに豪華な食事にケチつけるなんて。
GM：そうだよ。スープだってホントはファエラさんの朝飯なんだぜ。まあいいや、朝飯を取っていると君に話かけてくる奴が現われた。
スロー：なんだ？
GM：「へへっだんな朝食の後この街を案内しやしょうか？」
スロー：怖しいな…。
GM：「だんなそりゃないですぜ!! せっかく初めての街を案内しようとしてんのに…」
スロー：その男の人相は？
GM：思いっきり悪い（笑）
スロー：ワナかも知れん（笑）が…面白そうだからっいてってやろう。
GM：「へい！ おー人様ご案内〜」
クイース：オレは無視なんだね。
GM：「お客さん連れでもいるんですか？」
スロー：いや……いないよ！ と言いクイースに耳うちで「こっそり後をついてきてくれよ。オレのロングソートと盾持って」
クイース：やだ！
スロー：4Gやるから（笑）
クイース：親友じゃないか！ 水くさいぞ（笑）
GM：さて、それじゃスローの後をこっそりついて行くと……。
スロー：お金は置いてくよ。一応5Gほど持って行く。
GM：わかった。そうするといろんな所を歩きまわって説明していくと…。
スロー：いくと？
GM：いつの間にか裏街道についてしまった。
スロー：やっぱり？
GM：家から人相の悪そうな奴らが出て来て「金目のもんは出しな！」と叫ぶよ。
スロー：じゃあクイースを…。
GM：いいや以下次号完結（笑）

…日本一

…％買います（期間中、価格変更なし）

タイトル	買取価格
トイショップボーイズ	1500
ナイトライダースペシャル	1000
ナグザットオープン	2500
ナグザットスタジアム	2000
ニュートピア	1300
ニュージーランドストーリー	1000
忍者ウォーリアーズ	1000
ネクタリス	2000
ネクロマンサー	400
熱血高校ドッチボール	3100
ネクロスの要さい	2000
パックランド	800
パワーゴルフ	2000
パワーリーグ	500
パワーリーグ2	1100
バリバリ伝説	2300
パワードリフト	2000
はにい おんざ ろーど	1300
パワーリーグ3	2100
バットマン	1000
パラソルスター	2300
ビクトリーラン	1000
ビジランテ	800
ビックリマンワールド	600
P47	1300
PC原人	1600
ビーボール	600
ファイヤープロレス	3200
ファイナルラップツイン	2900
プロテニスワールドコート	2100
ブラディウルフ	1300
ブルファイト	1700
ブレンクイン	2200
フォーメーションサッカー	3600
ファイナルブラスター	2000
ファイナルマッチテニス	2500
ヘビーユニット	800
弁慶外伝	1300
ポピュラス	3000
ボンバーマン	3000
麻雀学園	5300
麻雀ウォーズ	2300
麻雀学園マイルド東間	3500
マニアックプロレス	1400
麻雀悟空スペシャル	2000
Mr HELIの大冒険	1000
メルヘンメイズ	2200
モトローダー	1600
桃太郎伝説 ターボ	1800
桃太郎活劇	2700
桃太郎伝説2	2400
モトローダー2	2700
U.S.A.プロバスケット	2800
遊遊人生	1400
妖怪道中記	400
ラビオレプススペシャル	1400
流球	1400
レジェンド オブ ヒーロートンマ	2600
ワールドスタジアム	700
ワイワイ麻雀	2100
ワタル	800
ワンダーモモ	900
ワールドビーチバレー	2500
ワルキューレの伝説	2800
ワラビー！	1500
ワールドスタジアム91	2700

CDロム

タイトル	買取価格
イース1・2	3600
イース3	3600
ヴァリス2	2500
うる星やつら	2900
ヴァリス3	2900
エグザイル 時の狭間に	3000
OEDO 808	2700
ガルクライト	2400
クイズアベニュー	2800
クイズまるごとワールド	2800
コズミックファンタジー	2600

タイトル	買取価格
コブラ	1400
コズミックファンタジー2	3200
★三国志 郡雄割拠伝	3500
自己中心派	1200
上海2	1500
雀偵物語	2500
★J・B・ハロルドシリーズ	2800
スーパーダライアス	3000
★スーパー大戦略	2500
ソルビアンカ	2300
ダウンロード2	2300
★デス・ブリンガー	2200
★天外魔境	2800
デコボコ伝説	2600
★バスティール	2700
★パチ夫くん幻の伝説	5200
ファイティングストリート	2000
北斗星の女	2000
マスターオブモンスターズ	3000
マンホール	2800
魔笛伝説アストラリウス	2800
★魔晶伝紀ラ・ヴァルー	2800
みつばち学園	2000
モンスターレア	1200
★ラストハルマゲドン	3200
らんま1/2	2800
ワールドゴルフツアー	2600

メガドライブ

タイトル	買取価格
アイラブミッキーマウス	2300
アトミックロボキット	1800
アフターバーナー2	3100
★アドバンスド大戦略	5200
ヴァーミリオン	700
ヴァリス3	2600
ヴォルフィード	2000
エアーダイバー	1800
FZ戦記AXIS	2000
おそまつ君	600
カース	500
片山まさゆきの麻雀道場	3100
ガイアレス	2600
火激	2800
孔雀王2	1000
グラナダ	2500
コラムス	2600
ゴールデンアックス	2200
ゴーストバスターズ	1800
★三国志烈伝	3500
サンダーフォース2	1100
サンダーフォース3	2800
サンダーブレード	1200
鮫！鮫！鮫！	2500
★斬 夜叉円舞曲	2700
獣王記	800
★シャイニング＆ダクネス	3800
シャドーダンサー	2600
雀偵物語	2000
ジョーモンタナフットボール	2600
ジノーグ	2600
スーパー忍	2200
★スーパー大戦略	3500
スーパーリーグ	1300
スーパーハングオン	2100
スーパーマスターズ	2000
スーパーリアルバスケット	2000
スペースハリアー2	1100
スーパーモナコGP	3300
ストライダー飛竜	2000
ゼロウイング	2700
★ソーサリアン	2000
スーパーバレーボール	2100
大魔界村	2100
TATSUJIN	1000
大旋風	2000
ダイナマイトデューク	2100
ダライアス2	3100
TEL TEL 麻雀	2000
TEL TEL スタジアム	1500

タイトル	買取価格
DJボーイ	1400
ニュージーランドストーリ	1400
★バハムート戦記	3100
バーニングフォース	2300
ハードドライビン	2600
ファイナル ブロー	1800
★ファンタシースター2	1300
★ファンタシースター3	1400
フォゴットンワールズ	1000
フェリオス	1900
ファットマン	1900
不思議の海のナディア	2500
★ブルーアルマナック	3100
ヘルツォーツヴァイ	1400
ヘルファイアー	1600
北斗の拳3	1300
ボナンザブラザース	3100
マージャンCOP竜	1400
マイケルジャクソンズ	2500
まじかるハット	1500
魔物ハンター妖子第7の魔鐘	2000
ミッドナイトレジスタン	2100
武者アレスタ	2300
モンスターレア	2400
モンスターワールド3	3000
ランボー3	1000
リングサイドエンジェル	1500
レイノス	1000
レインボーアイランドエキストラ	2100
レッスルボール	3000
ワールドサッカー	3000

ゲームボーイ

タイトル	買取価格
あやかしの城	800
アレサ	1300
アメリカ横断ウルトラクイズ	1600
Rタイプ	1300
ウルトラマン倶楽部	700
SDガンダムSD戦国伝	700
SDルパン三世	800
SDガンダム外伝	1600
F1ボーイ	1400
F1レース	1600
F1スピリット	1700
オセロ	1000
おいらじゃじゃ丸大冒険	1200
鬼が島パチンコ店	1200
カプコンクイズ	1400
カーブノア	1300
鬼忍降魔録ONI	1400
クォース	1300
クイックス	700
グレムリン2	700
ゲームボーイウォーズ	1500
ゴルフ	1100
ゴーストバスターズ2	800
ゴジラくん	1000
コントラ	1400
サッカーボーイ	1200
魁！男塾	900
サガ2 秘宝伝説	2700
上海	800
シーサイドバレー	900
将棋	1100
スペースインベーダー	800
スーパーチャイニーズランド	1000
スコットランドヤード	1100
スパルタンX	1000
スーパー桃太郎電鉄	2300
スーパーロボット大戦	1300
SELECTION	1000
戦国忍者くん	1100
ソーラーストライカー	600
ダブルドラゴン	1300
ダックテールス	1000
ちびまるこちゃん	1400
ツインビーだ	1500
テトリス	1100
デットヒットスクランブル	1000

タイトル	買取価格
T.M.N.T.	1500
ドラキュラ伝説	1000
トランプボーイ	700
Dr.マリオ	1500
ドラえもん対決ひみつ道	1300
ドラゴンスレイヤー	1000
ネイビーブルー	800
ネメシス	1100
熱血硬派くにお君	1800
★信長の野望	2200
熱血高校サッカー部	2100
パチンコタイム	1000
パワーミッション	1000
バトレイバー	800
パックマン	800
バトルブル	700
バブルボブル	800
パロディウスだ！	1700
ピンボール〜66匹のハニ大行	800
ピンボールパーティー	800
飛龍の拳外伝	1000
ファーステストラップ	1400
VS.バトラー	900
ファミスタ	1600
プロレス	1400
ファミリージョッキー	1400
ベリウスローランの魔獣	1300
北斗の拳	800
ボクシング	1100
ボンバーボーイ	1600
マリオランド	1200
魔界塔士 SA.GA	1200
三毛猫ホームズの騎士道	1000
モンスターメーカー	1800
役満	1100
らんま1/2	1300
レッドアリーマー	1200
レーシング魂	1100
レーダーミッション	1200
レジェンド	1000
ロボコップ	1200
ワールドボーリング	700

ゲームギア

タイトル	買取価格
ウッディポップ	1400
コラムス	1400
斬GEAR	1100
ザ・プロ野球'91	1500
G−LOC	1400
上海2	1400
スーパーモナコGP	1500
対戦麻雀	1400
タイトーチェイスHQ	1500
パックマン	1500
ヘッドバスター	1600
ポッププレイカー	1500
マッピー	1700
ワンダーボーイ	1500
The GG忍	1500

スーパーファミコン

タイトル	買取価格
アクトレイザー	2500
SD.ザ.グレイトバトル	3000
F−ZERO	4200
ガデュリン	4300
グラディウス3	3800
ジャンボ尾崎のホールインワン	3800
スーパーマリオワールド	3800
ダライアスツイン	3800
ドラッケン	4300
遥かなるオーガスタ	4400
BIG RUN	2000
ファイナルファイト	4000
ポピュラス	3600
シムシティ	4600

…た場合、返還できませんのでご了承下さい。）

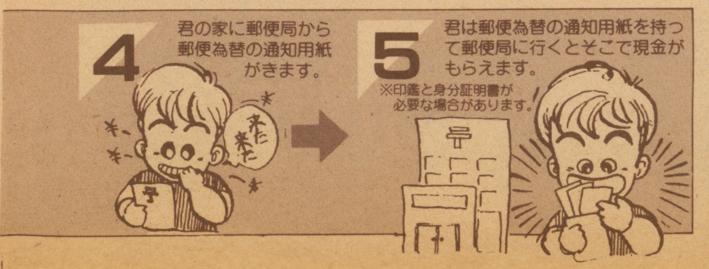

※住所は必ず番地まで記入して下さい。

買取申込書（必ず全部記入して下さい。）

〒□□□−□□ ☎ （ ）

フリガナ
住所

フリガナ
氏名
年令 才

フリガナ
保護者氏名（直筆） ㊞
続柄

君が送る品名	

注意事項

①カセットを売られる場合、18才未満の方は保護者の署名印が必要です。
（署名と印が不備の場合は買い取りできません。）
②宅急便又は郵便小包にて送って下さい。
③ソフトの送料は君の負担。送金料はこちらで負担します。
④商品を送られてお金（郵便為替）が届くまで14日前後かかります。
⑤私書箱への送金はできません。
⑥同じカセットの買取りは、お一人様一本に限らせていただきます。
⑦タイトルの汚れ、落書き、破損不良のソフト、必要な説明書・附属品等がないものは買取りできません。
⑧箱・説明書がない場合は全種類各100円引
※箱・説明書のみの買取りはできません。

送り先
〒745 山口県徳山市千代田町11-15
カメレオンクラブ本部
お問い合わせは／ TEL（0834）32−9399

スーパーファミコン

高価買取! 20,000円

ほんまの

5月31日消印まで下記価格で100%

表にないソフトも買取No.1!

あなたが売る値段表です。(5月1日㊌より)

タイトル	買取価格
ファミコン	
アーバンチャンピオン	500
アイスクライマー	1400
アキラ	500
悪魔城伝説	1500
悪魔くん 魔界の罠	2000
アフターバーナー	2900
★アメリカ大統領選挙	1200
アメリカンドリーム	2800
アメリカンフットボール	3100
★アルカノイド(コントローラー付)	2100
★アルカノイド2(コントローラー付)	2000
悪魔城スペシャル	2800
アストロ・ファング	2000
暴れん坊天狗	1300
赤川次郎の幽霊列車	1700
怒	1300
怒2	1800
囲碁	2800
囲碁指南	2500
囲碁名鑑	2000
いただきストリート	2700
1942	700
1943	2800
いっき	400
★出出洋介の実戦麻雀	3100
★井手洋介の実戦麻雀2	3500
イース	1200
インドラの光	1000
イメージファイト	800
怒3	2200
イース2	2000
インセクターX	1300
★維新の嵐	3600
うる星やつら	800
ウィザードリィ	1500
ウィザードリィ2	700
ウィナーズカップ	2800
ウルティマ	700
ウルティマ2	1000
ウィロー	400
ウィザードリィ3	1600
ウルトラマン倶楽部2	2300
エアーウルフ	1500
エキサイトバイク	700
SDガンダム	2100
F1レース	900
F1ヒーロー	3100
エレベーターアクション	900
SDバトル大相撲	2100
SDヒーロー総決戦	2500
SDガンダム外伝	2300
SD戦国武将列伝	2500
SDガンダム3	3100
美味しんぼ	1000
オセロ	3200
男塾	1000
おにゃんこTOWN	800
オバケのQ太郎	1000
オペレーションウルフ	900
オホーツクに消ゆ	1000
おそ松くん	2600
おたくの星座	3500
おぼっちゃまくん	3000
かい傑ヤンチャ丸	1600
★貝獣物語	1500
かぐや姫伝説	1500
かってにシロクマ	2000
仮面ライダー倶楽部	1500
からくり道中	1000
ガーフィールドの1週間	1000
がんばれゴエモン2	2000
がんばれゴエモン外伝	1500
仮面の忍者 花丸	2300
勝馬伝説	1000
影狼伝説	1200
川のぬし釣り	3100
キテレツ大百科	2600

タイトル	買取価格
キャプテン翼	1300
ギャラガ	1800
ギャラクシアン	1600
究極ハリキリスタジアム	500
究極ハリキリ88	700
究極ハリキリ平成	1000
究極ハリキリ3	2000
★キングオブキングス	2800
キングコング2	700
キン肉マン	700
銀河英雄伝説	1400
キャプテン翼2	2100
クインティー	700
クォーターバックスクランブル	3100
グーニーズ	500
グーニーズ2	500
グラディウス	800
グラディウス2	2200
クルクルランド	500
グレイトタンク	1700
クオース	800
孔雀王2	2000
グレムリン2	2000
ゲゲゲの鬼太郎	400
激亀忍者伝	2200
けっ極南極大冒険	1000
激闘プロレス	2100
ゲバラ	1500
ケルナグール	900
甲子園	3100
ゴジラ	2000
コズミックウォーズ	1000
五目ならべ	2000
ゴルフ	1200
ゴルフっ子オープン	2000
コナミックスポーツ	1600
コナミワイワイワールド	1400
コブラコマンド	1500
魂斗羅	2000
コンフリクト	1500
ゴットスレイヤー	1400
ゴーストバスターズ2	1500
サイドポケット	1200
里見八犬伝	800
新里見八犬伝	1800
真田十勇士	800
サラマンダー	1000
サラダの国のトマト姫	1000
さんまの名探偵	600
★三国志(ナムコ)	2500
★三国志(光栄)	4500
サンサーラ ナーガ	3500
★三国志2(光栄)	7500
サンリオカーニバル	2000
ザークレジェンド	2100
自己中心派	3300
じゃじゃ丸忍法帳	700
じゃじゃ丸の大冒険	900
ジャンボ尾崎のホールイン1	3100
★ジンギスカン	2000
上海	2700
神仙伝	2000
じゃじゃ丸撃魔伝	1500
上海2	2400
雀豪	2500
自己中心派2	3200
★じゅうべえくえすと	3400
ジャッキーチェン	2400
スーパー囲碁	2400
スーパーダイナミックバトミントン	2000
スーパーチャイニーズ	700
スーパーチャイニーズ2	2000
スーパーチャイニーズ3	2000
スーパーピンボール	3000
スーパーマリオ	1400
スーパーマリオ3	3400
スーパースタープロレス	2500
スーパーラグビー	3200
スーパー魂斗羅	2200

タイトル	買取価格
スウィートホーム	700
スカイデストロイヤー	700
スプラッターハウス	1700
スペースインベーダー	2200
スーパーエクスプレス殺人事件	1500
★水滸伝	4200
スターものまね四天王	1300
Zガンダム	1000
ゼビウス	500
全米プロバスケット	2600
ソルスティス	1400
タイトーバスケットボール	3000
タイトーグランプリ	2800
タイトーチェイスH.Q.	2700
ダイナマイトボール	2100
大戦略	3700
ダウンタウン熱血物語	3100
高橋名人の冒険島	1100
脱獄	2000
谷川浩司の将棋指南2	3700
谷川浩司の将棋指南3	3900
ダブルドラゴン	2100
ダブルドラゴン2	2000
ダブルドラゴン3	3000
田村光照の麻雀ゼミナール	2200
探偵神宮寺三郎	1500
ダウンタウン熱血行進曲	3700
大怪獣デブラス	1700
★大航海時代	5200
ダークロード	2600
高橋名人の冒険島2	3000
超人ウルトラベースボール	1100
チップとデールの大作戦	2000
千代の富士の大銀杏	1800
チャンピオンシップボーリング	1800
ツインビー	1300
ツインビー3	3000
釣きち三平	1600
ディグダグ	1300
デジャブー	700
鉄道王	2000
鉄腕アトム	800
テトリス	2900
天地を喰らう	2100
天地を喰らう2	4000
テクモボウル	3200
T・M・N・T	3100
テクモワールドカップサッカー	2800
ドナルドダック	1500
トムソーヤの冒険	1500
ドラえもん	1500
ドラゴン忍者	600
ドラゴンクエスト1	1500
ドラゴンクエスト2	1000
ドラゴンクエスト3	1600
ドラゴンクエスト4	2000
ドラゴンスピリット	1100
ドラゴンバスター2	700
ドラゴンボール	800
ドラゴンボール2	1000
ドラゴンボール3	1600
トップガン	2000
トップガンデュアルファイターズ	3000
ドンキーコング	500
東風	2400
ドンドコドン	1800
Dr.マリオ	3000
ドラえもん一ギガゾンビ	3200
ドラゴンボールZ	2500
内藤九段の本将棋	2000
ナイトライダー	1300
ナムコクラシック	3000
なんてたってベースボール	1600
ナムコ麻雀3 マージャン天国	2200
忍者くん	600
忍者くん阿修羅の章	800
忍者じゃじゃ丸くん	500
忍者ハットリ君	600
忍者龍剣伝	1400

タイトル	買取価格
忍者龍剣伝2	1900
ニツブツマージャン	2000
忍者らホイ	2400
虹のシルクロード	3100
熱血硬派くにお君	1800
熱血高校ドッジボール部	3500
熱血高校サッカー編	3500
★信長の野望	3300
★信長の野望 戦国群雄伝	5100
バーガータイム	900
バーディーラッシュ	2000
パーフェクトボウリング	2400
ハイウェイスター	1800
爆笑人生劇場	3200
爆笑人生劇場2	3300
パチ夫君	3500
パチ夫君2	3200
パチコン	1200
パンチアウト	1300
パックマン	1500
パックランド	700
パリダカールラリー	2000
バルーンファイト	1000
半熟英雄	1600
パワーサッカー	2200
★バトルフリート	3000
ハットリス	1200
パラメデス	1100
パチ夫くん3	3700
パロディウスだ!	2900
パーマン	2200
★バトルスタジアム	1200
爆笑愛の劇場	3000
パラソルヘンベえ	1800
ヒットラーの復活	1400
ビーバップハイスクール	1000
ビバラスベガス	2700
100万ドルキッド	2000
飛龍の拳	800
飛龍の拳2	1100
ピンボール	1100
飛龍の拳3	1900
ビックリマンワールド	2500
必殺仕事人	2500
ヒルズファー	1700
V.BALL	2000
ファイティングゴルフ	3000
ファイティングロード	1200
ファイナルファンタジー	2500
ファイナルファンタジー2	2400
ファイナルラップ	2500
ファミコンウォーズ	1600
ファミリークイズ	1400
ファミリーサーキット	2000
ファミリージョッキー	1400
ファミリースタジアム	400
ファミスタ90	1300
ファミリーテニス	2200
ファミリーピンボール	1900
ファミリーボクシング	1000
ファミリーマージャン	2500
ファミリーマージャン2	2800
ファミコン名人戦	3400
ファミコンジャンプ	400
ファンタジーゾーン	1000
ファンタジーゾーン2	1500
不動明王伝	500
ブラックバス	2000
ブラックバス2	2500
フラッピー	800
フリートコマンダー	3000
ブルートレイン殺人事件	900
プロ野球殺人事件	800
ファイナルファンタジー3	2100
ファイアーエムブレム	1700
ブラッディーウァリアーズ	1600
★ファミコントップマネージメント	3600
ファミスタ91	2200
ファミコン将棋竜王戦	3200

タイトル	買取価格
不思議の海のナディア	2400
ヘラクレスの栄光タイタンの滅亡	900
ペーパーボーイ	1700
ホステージ	800
ポートピア殺人事件	500
ボールトゥーフイニッシュ	3000
北斗の拳3	1400
北斗の拳4	2100
ポケットザウルス	1000
不如帰(ホトトギス)	1700
ポパイ	500
ボンバーマン	1500
ボンバーマン2	2300
★本命	2000
麻雀	1700
★麻雀大会	4000
★麻雀倶楽部 永田町	3200
マザー	1000
マイティーボンジャック	400
魔界村	600
マッピー	700
マッピーランド	1100
マッピーキッズ	2300
マーダークラブ	1000
マリオブラザーズ	1200
魔蛇羅	1600
マイト&マジック	3000
まじゃべんちゃー	1700
まじかるタルるーとくん	3000
ミッキーマウス	1500
ミネルバトンサーガ	800
水戸黄門	600
水戸黄門2	1500
水島新司の大甲子園	2800
ムサシの冒険	2700
女神転生	1100
めぞん一刻	1600
メタルマックス	2500
名門!第3野球部	1500
女神転生2	3400
迷宮島	1200
モアイくん	1500
燃えるお兄さん!	2100
燃えろジュニアバスケット	1300
燃えろプロサッカー	2000
燃えろプロテニス	700
モトクロスチャンピオン	1200
桃太郎伝説	1400
桃太郎電鉄	3300
森田の将棋	2800
もっともあぶない刑事	1800
燃えろ!柔道WORRIORS	1600
妖怪道中記	1300
四人打ち麻雀	2000
ラストハルマゲドン	1500
ラッシュアップ	1800
ラグランジュポイント	3100
★ランペルール	5000
リトルマジック	1700
ルパン三世	1400
レインボーアイランド	2400
レッキングクルー	1200
レーサーミニ四駆	1700
ロードファイター	800
ロードマン	1300
ロードランナー	500
ローラーボール	1400
ローリングサンダー	900
ロックマン	3400
ロックマン2	3300
ロボコップ	1800
ロックマン3	3800
ワギャンランド	2600
ワールドスーパーテニス	1800
わんぱくダック夢冒険	2000
ワタル外伝	2000
ワールドボクシング	1800
ワギャンランド2	3300
ワイワイワールド2	2900

タイトル	買取価格
PCエンジン	
Rタイプ1	1200
Rタイプ2	2000
アトミックロボキッド	1000
アフターバーナー	3100
アウトラン	2800
アドベンチャーアイランド	2500
イメージファイト	2400
1943改	2600
ウイニングショット	1000
ヴォルフィード	1400
F1パイロット	1400
F1ドリーム	3000
F1トリプルバトル	3500
エイリアンクラッシュ	1200
F1サーカス	4200
エアロ・ブラスターズ	3000
S.C.I.	2800
オーダイン	1400
オペレーションウルフ	2500
おぼっちゃまくん	2600
カトちゃんケンちゃん	1000
カイザード	1200
ガンヘッド	1700
かっとび宅配くん	1600
カダッシュ	2800
ギャラガ88	1000
究極タイガー	2000
キング オブ カジノ	1200
奇々怪界	1500
キックボール	1800
クラックス	1500
源平討魔伝	1500
ゴモラ・スピード	900
ザ・クンフー	400
最後の忍道	2100
サイバーナイト	3400
サイダーブレード	2600
サイレントデバッガーズ	2500
獣王記	900
シュビビンマン	1300
上海	2000
将棋修行初段一直線	3200
シティーハンター	1700
シンドバット	2000
ジャッキーチェン	2600
シュビビンマン2	3000
凄ノ王伝説	700
スーパー桃太郎電鉄	3500
スペースハリアー	800
スーパーバレーボール	3000
スペースインベーダー復活の日	1000
スプラッターハウス	2300
スーパースターソルジャー	1900
戦国麻雀	1500
ゼビウス	2800
関ヶ原	2600
ゼロヨンチャンプ	3100
ソンソン2	1000
倉庫番WORLD	1200
タイトーチェイスH.Q	1800
大地くんクライシス	2400
ダブルダンジョン	600
ダンジョンエクスプローラー	1200
ダイハード	1800
ダブルリング	1800
ダライアスプラス	2100
大旋風	1800
チャンピオンショップゴルフ	2500
超絶倫人ベラボーマン	2000
チャンピオンレスラー	2300
デジタルチャンプ	1400
デビルクラッシュ	2100
TVスポーツフットボール	2800
ドラゴンスピリット	500
ドラえもん	800
虎への道	2000
ドンドコドン	1800

★印のソフトは説明書や部品がないと買い取れませんので御注意下さい。(尚、郵送され

業者の皆さんへ 高価買取ります。

新品中古ソフト多量買取ります。
在庫処分に御利用下さい。
☎0834㉜9399
お電話お待ちしております!!

売りたい人

1 買取申込書に全部記入し、(18才未満の方は保護者の署名と印が必要) ソフトと一緒にカメレオンクラブに送ってね。

2 カメクラでは、届いたソフトを、1品づつチェックし、買取金額を計算します。

3 カメクラから郵便為替で送金します。

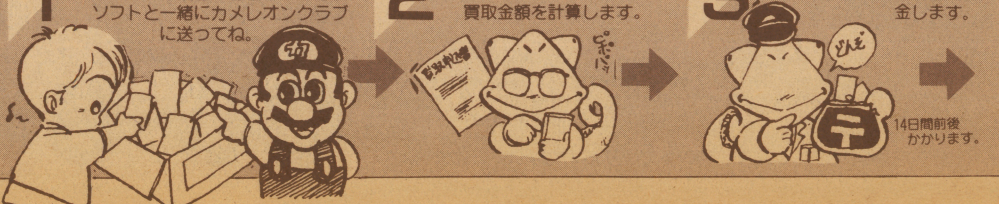

14日間前後かかります。

衝撃の第20弾!!

パソコンソフト・CDの買取りもしています。

今月の特価情報

トムボーイが贈るホットなニュース! ビッグなプライス!

れ	レーサーミニ四駆	¥1,500
	霊幻道士	¥1,500
	レイラ	¥900
	レインボーアイランド	¥1,500
	レジェンドオブヒーロートンマ	¥1,700
	レッキングクルー	¥1,100
ろ	ロードファイター	¥700
	ロードマン	¥1,100
	ロードランナー	¥700
	ローラーボール	¥1,100
	ロックマン	¥2,300
	ロックマン2	¥2,300
	ロックマン3	¥2,300
	ロットロット	¥900
	ロボコップ	¥1,700
	ロボコップ2	¥1,700
	ロマンシア	¥1,100
わ	ワープマン	¥700
	ワールドスーパーテニス	¥1,700
	ワールドボクシング	¥1,700
	ワギャンランド	¥2,100
	ワギャンランド2	¥2,300
	わんぱくダック夢冒険	¥1,500

スーパーファミコン

あ	アクトレイザー	¥2,300
	ウルトラマン	¥2,900
	SD・ザグレイトバトル	¥2,900
	エリア88	¥2,900
	F-ZERO	¥2,900
	カデュリン	¥2,900
	グラディウスIII	¥2,900
	シムシティ	¥2,900
	ジャンボ尾崎のホールインワン	¥2,900
	ジェリーボーイ	¥2,900
	スーパープロフェッショナルベースボール	¥2,900
	スーパーマリオワールド	¥2,900
	ダライアスツイン	¥2,900
	ドラッケン	¥2,900
	パイロットウイング	¥2,900
	遥かなるオーガスタ	¥2,900
	ビッグラン	¥2,900
	ファイナルファイト	¥2,900
	ポピュラス	¥2,900

PCエンジン

あ	R-TYPE I	¥1,100
	R-TYPE II	¥1,500
	アウトライフ	¥1,700
	アウトラン	¥2,300
	アドベンチャーアイランド	¥1,900
	アトミックロボキッド	¥1,100
	アフターバーナー2	¥2,300
い	1943改	¥2,300
	イメージファイト	¥2,100
う	ウイニングショット	¥1,100
	ヴォルフィード	¥1,100
え	エアロブラスターズ	¥2,300
	エイリアンクラッシュ	¥1,500
	S.C.I.	¥2,300
	エターナルシティ	¥2,100
	F-1パイロット	¥1,700
	F-1サーカス	¥2,900
	F-1トリプルバトル	¥2,900
	F-1ドリーム	¥2,900
お	オーバーライド	¥2,300
	オペレーションウルフ	¥2,100
	おぼっちゃまくん	¥2,100
か	改造町人シュビビンマン	¥1,400
	改造町人シュビビンマン2	¥2,300
	カダッシュ	¥2,300
	かっとび宅配くん	¥2,100
	がんばれ/ゴルフボーイズ	¥1,100
	ガンヘッド	¥1,700
き	キックボール	¥1,700
	奇奇怪界	¥1,500
	ギャラガ'88	¥1,100
	究極タイガー	¥2,100
	キングオブカジノ	¥1,900
く	クラックス	¥1,100
	クロスワイバー	¥1,700
	源平討魔伝	¥1,700
こ	ゴモラスピード	¥1,700
	コラムス	¥1,700
	これがプロ野球'89	¥700
	これがプロ野球'90	¥1,700
さ	サーカスライド	¥1,700
	最後の忍道	¥2,100
	サイバーナイト	¥2,300
	サイレントデバッガーズ	¥2,100
	サンダーブレード	¥2,100
	★実戦株式倍バイゲーム	¥1,700
し	シティハンター	¥1,700
	ジャッキーチェン	¥2,300
	J.ニクラウスゴルフ	¥2,100
	上海	¥1,700
	獣王記	¥1,100
	将棋修行初段一直線	¥2,300
	シンドバット	¥1,700
す	スーパースターソルジャー	¥1,700
	スーパーバレーボール	¥2,300
	スーパー桃太郎電鉄	¥2,300
	スプラッターハウス	¥2,100
	スペースインベーダー復活の日	¥1,500
せ	関ケ原	¥1,700
	ゼビウス	¥2,300
	ゼロヨンチャンプ	¥2,300
	戦国麻雀	¥1,100
そ	倉庫番ワールド	¥1,100
	大旋風	¥1,700
た	タイタン	¥1,700
	大地くんクライシス	¥2,300
	タイトーチェイスH.Q.	¥2,300
	ダイハード	¥1,700
	ダウンロード	¥1,700
	武田信玄	¥900
	ダブルリング	¥2,300
	ダライアスプラス	¥1,700
ち	チャンピオンレスラー	¥2,300
	超絶倫人ベラボーマン	¥2,100
て	デジタルチャンプ	¥1,700
	デッドムーン	¥1,700
	デビルクラッシュ	¥2,300
	TVスポーツ・フットボール	¥2,300
と	トイショップボーイズ	¥1,700
	虎への道	¥1,700
	トリッキー	¥1,700
	ドラえもん	¥900
	ドロップロックほらホラ	¥1,100
	ドンドコドン	¥2,100
な	ナイトライダースペシャル	¥900
	ナグザットオープン	¥2,100
	ナグザットスタジアム	¥2,100
	謎のマスカレード	¥900
ね	ネクタリス	¥1,700
	ネクロスの要塞	¥1,700
	熱血高校ドッジボール部PC番外編	¥2,100
は	バーニングエンジェル	¥1,900
	バイオレントソルジャー	¥1,900
	パズニック	¥1,700
	パズルボーイ	¥1,700
	ハットリス	¥1,700
	はにいおんざろーど	¥1,500
	パラソルスター	¥2,300
	バリバリ伝説	¥2,100
	バルンバ	¥1,100
	パワーゴルフ	¥1,100
	パワードリフト	¥1,700
	パワーリーグII	¥1,500
	パワーリーグIII	¥2,300
ひ	PC原人	¥1,100
	ビーボール	¥1,100
	P・47	¥1,700
	ビクトリーラン	¥700
	飛装騎兵カイザード	¥1,100
ふ	ファイヤープロレスリング	¥2,300
	ファイナルブラスター	¥1,900
	ファイナルマッチテニス	¥2,300
	ファイナルラップツイン	¥2,900
	フォーメーションサーカス	¥2,300
	不思議の夢のアリス	¥2,100
	ブラッディウルフ	¥1,100
	ブルファイト	¥1,700
	ブレークイン	¥1,500
ほ	ポピュラス	¥2,300
	ボンバーマン	¥2,300
ま	麻雀ウォーズ	¥1,700
	★麻雀学園	¥4,100
	★麻雀学園MILD	¥2,100
	麻雀悟空スペシャル	¥1,700
	魔界プリンスどらぼっちゃん	¥1,900
	魔神英雄伝ワタル	¥700
	マニアックプロレス	¥1,700
め	迷宮島スペシャル	¥1,700
	めぞん一刻	¥1,100
も	メルヘンメイズ	¥2,300
	モトローダー	¥1,100
	モトローダーII	¥2,300
	桃太郎伝説ターボ	¥1,700
	桃太郎伝説II	¥2,300
	桃太郎活劇	¥2,300
ゆ	USAプロバスケットボール	¥1,900
	遊遊人生	¥1,700
れ	レジェンドオブヒーロートンマ	¥1,700
	ロードランナー	¥1,100
わ	ワールドコート	¥1,700
	ワールドスタジアム	¥300
	ワールドスタジアム'91	¥2,300
	ワールドビーチバレー	¥1,700
	わいわい麻雀	¥1,700
	ワラビー	¥2,300
	ワルキューレの伝説	¥2,300

CDロムロム

あ	アベンジャー	¥1,700
	イースI・II	¥2,900
	イースIII	¥2,900
う	ヴァリスII	¥2,300
	ヴァリスIII	¥2,300
	うる星やつら	¥2,300
	ウルトラボックス	¥1,700
え	エクザイル・時の狭間に	¥2,300
	エルディス	¥2,300
か	ガルクライト	¥1,700
	クイズアベニュー	¥2,300
	クイズまるごとTHEワールド	¥2,300
こ	コズミックファンタジー	¥2,300
	コズミックファンタジー2	¥2,300
	コブラ	¥1,500
さ	サイバーシティOEDO808	¥2,300
	ザ・プロ野球	¥2,300
	三国志ー英傑天下に臨むー	¥2,300
し	雀偵物語	¥1,700
	上海2	¥1,700
す	スーパー大旋風	¥2,100
	スーパー大戦略	¥2,300
	スーパーダライアス	¥2,300
	スプラッシュレイク	¥2,300
そ	ソル・ビアンカ	¥2,300
	ダウンロードII	¥2,300
て	デコボコ伝説	¥1,700
	デス・ブリンガー	¥2,100
	天外魔境	¥2,100
	NO・RI・KO	¥900
は	ハイグレネーダー	¥2,300
	パスティール	¥2,300
	パチ夫くん・幻の伝説	¥2,900
ふ	ファイティングストリート	¥1,700
	ファイナルゾーン2	¥1,100
	ヘルファイアー	¥1,700
ほ	北斗星の女	¥1,700
	殺人倶楽部	¥2,300
ま	マジカルサウルスツアー	¥1,100
	魔晶伝紀ラ・ヴァルー	¥1,700
	マスターオブモンスター	¥2,300
	マンホール	¥2,300
み	みつばち学園	¥1,700
	迷宮のエルフィーネ	¥1,700
ら	ラストハルマゲドン	¥2,300
	らんま1/2	¥2,300
	レギオン	¥2,100
	ロードスピリッツ	¥1,900

メガドライブ

あ	アークスオデッセイ	¥1,700
	アイラブミッキーマウス	¥1,700
	アクシス	¥2,100
	アドバンスド大戦略	¥2,300
	アフターバーナー2	¥2,300
	アローフラッシュ	¥2,100
	E-SWAT	¥1,700
う	ヴァザム	¥2,100
	ヴァリスIII	¥2,300
	ヴェリテックス	¥2,300
	ヴォルフィード	¥1,700
え	エアダイバー	¥2,100
	エアロブラスターズ	¥2,300
	エクスプロードスター	¥2,100
	エレメンタルマスター	¥2,100
	尾崎直道のスーパーマスターズ	¥1,700
か	ガイアレス	¥2,100
	火激	¥2,300
	片山まさゆきの麻雀道場	¥2,100
き	究極タイガー	¥2,100
	キューティ鈴木のリングサイドエンジェル	¥2,100
く	孔雀王2	¥700
	クラックス	¥1,500
	クラックダウン	¥2,100
	グラナダ	¥2,100
	ゲイングランド	¥2,300
こ	ゴーストバスターズ	¥1,500
	ゴールデンアックス	¥1,100
	コラムス	¥1,900
さ	サイオブレードスペシャル	¥1,100
	サイバーボール	¥1,500
	ザ・スーパー忍	¥1,500
	鮫/鮫/鮫/	¥2,100
	斬ー夜叉円舞曲ー	¥2,100
	三国志烈伝・乱世の英雄たち	¥2,300
	サンダーフォース3	¥2,300
し	シーザーの野望	¥2,100
	紫禁城	¥1,700
	四天明王	¥1,500
	ジノーグ	¥2,100
	シャイニング&ザ・ダクネス	¥2,300
	シャドーダンサー	¥2,100
	雀偵物語	¥2,100
	重装騎兵レイノス	¥1,700
	ジョーモンタナのフットボール	¥2,100
す	スーパーエアーウルフ	¥1,700
	スーパー大戦略	¥2,300
	スーパーハイドライド	¥300
	スーパーバレーボール	¥2,100
	スーパーハングオン	¥1,100
	スーパーモナコGP	¥2,300
	スーパーライセンス	¥2,300
	スーパーリーグ	¥1,500
	スーパーリアルバスケットボール	¥1,500
	スタークルーザー	¥2,300
	ストライダー飛竜	¥1,700
	スペースインベーダー90	¥1,700
	スペースハリアーII	¥500
せ	ゼロウイング	¥2,300
	ソーサリアン	¥1,700
た	ダイナマイトデューク	¥1,700
	大魔界村	¥1,700
	TATUJIN	¥1,100
	ダライアスII	¥2,100
て	DJボーイ	¥1,700
	ディノランド	¥2,100
	デンジャラスシード	¥2,100
は	ハードドライビン	¥2,300
	バーニングフォース	¥2,300
	バットマン	¥1,700
	バハムート戦記	¥2,300
ふ	ファイアームスタング	¥2,300
	ファイナルブロー	¥2,100
	ファットマン	¥2,100
	ファンタシースターII	¥900
	ファンタシースターIII	¥1,100
	フォゴットンワールド	¥300
	不思議の海のナディア	¥2,300
	ブルーアルマナック	¥2,300
へ	ヘビーユニット	¥1,700
	ヘルファイアー	¥1,500
ほ	北斗の拳	¥1,500
	ボナンザブラザーズ	¥2,300
ま	マイケルジャクソンズムーンウォーカー	¥1,700
	まじかるハットのぶっとびターボ	¥1,700
	マスターオブウェポン	¥2,100
	魔物ハンター妖子	¥2,300
み	ミッドナイトレジスタンス	¥2,300
	武者アレスタ	¥2,300
め	メガパネル	¥1,700
	モンスターレア	¥1,700
ら	ラングリッサー	¥2,300
	ランボーIII	¥900
れ	レッスルボール	¥2,300
	レインボーアイランドEX	¥2,300
わ	ワードナーの森	¥2,300
	ワールドカップサッカー	¥2,100

ゲームボーイ

あ	R-TYPE	¥1,100
	アスミッくんワールドII	¥900
	アフターバースト	¥900
	アメリカ横断ウルトラクイズ	¥1,100
	あやかしの城	¥1,100
	アレイウエイ	¥900
	アレサ	¥1,100
い	怒りの要塞	¥1,100
	一発逆転/DX馬券王	¥1,100
う	ウィザードリィ外伝	¥1,500
	ウルトラマン倶楽部	¥900
え	SDガンダムSD戦国伝	¥900
	SDガンダム外伝ラクロアンヒーローズ	¥1,100
	SDガンダムGARMS オペレーションガンダム	¥1,100
	F-1スピリット	¥1,100
	F-1ボーイ	¥1,100
	F-1レース	¥1,100
お	おいらじゃじゃ丸世界大冒険	¥900
	オセロ	¥1,100
	鬼ヶ島パチンコ店	¥1,100
か	カードゲーム	¥1,100
	カーブノア	¥1,100
	海戦ゲーム・ネイビーブルー	¥1,100
	海戦ゲーム・ネイビーブルー90	¥1,100
	からくり剣豪伝ムサシロード	¥1,100
き	キッチンパニック	¥1,100
	機動警察パトレイバー	¥900
	鬼忍降魔録ONI	¥1,100
	ギャザーズ	¥900
く	クイックス	¥900
	クォース	¥900
	グレムリン2	¥900
	ゲームボーイウォーズ	¥1,100
こ	ゴーストバスターズII	¥900
	コスモタンク	¥900
	ゴルフ	¥900
	ころだいず	¥700
	コントラ	¥1,100
さ	さきがけ男塾	¥900
	サッカー	¥1,100
	サッカーボーイ	¥900
	サンリオカーニバル	¥1,100
し	シーサイドバレー	¥700
	上海	¥900
	ジェムジェム	¥900
	将棋	¥1,100
す	スーパーチャイニーズランド	¥900
	スーパーマリオランド	¥900
	スーパー桃太郎電鉄	¥1,100
	スーパーロボット大戦	¥1,100
	スコットランドヤード	¥900
	スヌーピー	¥500
	スノーブラザーズJr.	¥1,100
	スパルタンX	¥1,100
	スペースインベーダー	¥900
	相撲ファイター	¥1,100
せ	セレクション	¥900
	戦国忍者くん	¥1,100
そ	ソーラーストライカー	¥500
	倉庫番	¥1,100
	倉庫番2	¥1,100
	ゾイド伝説	¥900
	ソロモンズ倶楽部	¥1,100
た	タートルズ	¥1,100
	対局連珠	¥900
	タイトーチェイスH.Q.	¥1,100
	タスマニア物語	¥700
	ダックテールス	¥900
	ダブルドラゴン	¥1,100
ち	ちびまる子ちゃんおこずかい大作戦	¥1,100
	茶茶丸パニック	¥900
	チョップリフター	¥1,100
つ	TWIN	¥900
	ツインビーだ/	¥1,100
て	デスボール	¥900
	デッドヒートスクランブル	¥1,100
	テトリス	¥900
	テニス	¥700
	天神怪戦	¥900
	天神怪戦2	¥1,100
と	トーピド・レンジ	¥1,100
	Dr.マリオ	¥900
	突撃ばれいしょんず	¥900
	ドラえもん対決ひみつ道具	¥900
	ドラキュラ伝説	¥900
	ドラゴンスレイヤーI	¥900
	ドラゴンズ・レアー	¥700
	トランプボーイ	¥1,100
	トランプボーイII	¥1,100
	トリックル	¥900
ね	ネコジャラ物語	¥900
	熱血硬派くにおくん・番外乱闘編	¥1,100
	熱血高校サッカー編・ワールドカップ編	¥1,100
	ネメシス	¥1,100
	信長の野望ゲームボーイ版	¥1,700
は	バーガータイムデラックス	¥900
	パイプドリーム	¥700
	パチンコタイム	¥1,100
	パックマン	¥1,100
	バットマン	¥1,100
	ハテナ?の大冒険	¥1,100
	バトルシティ	¥1,100
	バトルユニット	¥900
	バブルゴースト	¥700
	バブルボブル	¥1,100
	パラソルへんべえ虹の大冒険	¥1,100
	バリーファイアー	¥700
	バルーンキッズ	¥900
	バルダーダッシュ	¥700
	パロディウスだ/	¥1,100
	パワーミッション	¥1,100
ひ	飛龍の拳外伝	¥1,100
	ピンボール・66匹ワニ大行進	¥900
	ピンボールパーティ	¥900
ふ	ファーステストラップ	¥1,100
	ファイナルリバース	¥1,100
	ファミスタ	¥1,100
	ファミリージョッキー	¥1,100
	ブライファイター	¥700
	フリートコマンダー	¥1,100
	プロレス	¥1,100
	フワフワランド	¥1,100
へ	平安京エイリアン	¥900
	ペインターモモピー	¥1,100
	ヘッドオン	¥900
	ベリウス	¥1,100
	ペンギンくんウォーズ	¥900
ほ	ボクシング	¥900
	北斗の拳	¥900
	ポケットスタジアム	¥1,100
	ポパイ	¥500
	ポン太とヒナ子の珍道中	¥900
	ボンバーボーイ	¥1,100
ま	魔界塔士SAGA	¥900
	魔界塔子SAGA2	¥1,700
	マジカルザウルス	¥900
み	三毛猫ホームズの騎士道	¥1,100
	ミッキーマウス	¥900
	ミッキーマウス2	¥1,100
	ミニパット	¥900
も	モトクロスマニアックス	¥700
	モンスタートラック	¥700
	モンスターメーカー	¥1,100
	ヤクマン	¥900
ら	ラッキーモンキー	¥1,100
	ラブルセイバー	¥900
	らんま1/2	¥1,100
り	リトルマスター	¥1,100
	ループス	¥900
	ルナランダー	¥700
れ	レアーオブドラゴン	¥1,100
	レーシング魂	¥1,100
	レーダーミッション	¥900
	レインボーチップス	¥1,100
	レジェンド	¥1,100
	レッドアリーマ魔界村外伝	¥700
ろ	ロードスター	¥900
	ロストシティ	¥1,100
	ロボコップ	¥1,100
	ワールドアイスホッケー	¥1,100

ゲームギア

ウッディポップ	¥900
ギアスタジアム	¥1,100
キネテックコネクション	¥900
コラムス	¥1,100
サイキックワールド	¥900
ザ・GG忍	¥1,100
ザ・プロ野球'91	¥1,100
斬GEAR	¥1,100
G-LOC	¥1,100
紫禁城	¥1,100
ジャンクション	¥900
上海II	¥1,100
スーパーゴルフ	¥1,100
スーパーモナコGP	¥1,100
倉庫番	¥1,100
タイトーチェイスH.Q.	¥1,100
タロットの館	¥700
デビリッシュ	¥900
ドラゴンクリスタル	¥1,100
好碑(ハオパイ)	¥1,100
パックマン	¥1,100
ヘッドバスター	¥1,100
ペンゴ	¥900
ポップブレイカー	¥900
マッピー	¥1,100
琉球	¥1,100
ワンダーボーイ	¥1,100

- ファミリートレーナー光線銃、ハイパーシリーズは買取りできません。
- 表にのっていないソフトはすべて200円です。
- メガドライブ以前のセガのソフトは買い取りできません。

Check 3

買取方法
- 住所、氏名、電話番号、送られるソフト名、計算した価格を適当な紙に書いて郵便小包または宅配便にて送って下さい。到着後約2週間で現金書留が届きます。送金手数料500円は買取金額より引かせて届きます。
- トムボーイ・ファミコン通販部は買取りのみで、販売はいたしません。
- この表の有効期限は5月31日到着分迄です。

●送り先:〒556 大阪市浪速区日本橋5-11-8
トムボーイ ファミコン通販部

い い キュー ハチ
06-645-1198

エキサイティング!トムボーイ

ファミコン・PCエンジン・メガドライブ・CDロムロム・ゲームボーイ等

ファミコン

[あ] アイラブソフトボール ¥1,300
アウトランダーズ ¥1,500
赤影 ¥1,100
赤川次郎の幽霊列車 ¥1,700
悪魔くん魔界の罠 ¥1,500
悪魔城伝説 ¥1,100
悪魔城伝説スペシャルぼくドラキュラくん ¥2,300
アドベンチャーズオブロロ ¥900
アドベンチャーズオブロロ2 ¥1,500
アバドックス ¥1,100
暴れんぼう天狗 ¥1,900
アフターバーナー ¥2,300
★アメリカ大統領選挙 ¥1,500
アメリカンドリーム ¥1,500
アメリカンフットボール ¥2,300
★アルカノイド ¥1,500
★アルカノイドII ¥1,500
[い] イース ¥1,100
イースII ¥1,700
イースIII ¥2,300
怒 ¥900
怒II ¥1,500
怒III ¥1,500
いきなりミュージシャン ¥900
囲碁 ¥1,700
囲碁指南 ¥1,700
囲碁名鑑 ¥1,700
井崎脩五郎の競馬必勝学 ¥2,300
維新の嵐 ¥2,300
いただきストリート ¥2,300
1942 ¥1,300
1943 ¥2,100
井出洋介名人の実戦麻雀 ¥2,700
井出洋介名人の実戦麻雀II ¥2,700
イメージファイト ¥1,500
インセクターX ¥1,100
インドラの光 ¥1,500
[う] ウイザードリィ ¥1,700
ウイザードリィ3 ¥1,700
ウイナーズカップ ¥1,700
ウイロー ¥1,100
ウエスタン・キッズ ¥1,700
宇宙警備隊 ¥1,500
うる星やつら ¥900
ウルトラマン倶楽部2 ¥1,700
[え] エアーウルフ ¥1,500
エイリアンシンドローム ¥1,100
AD&Dヒーローオブランス ¥1,700
AD&Dヒルズファー ¥1,700
エキサイトバイク ¥700
SDガンダムカプセル戦記 ¥1,700
SDガンダムガチャポン戦士3 ¥2,300
SDバトル大相撲 ¥1,500
SDヒーロー総決戦 ¥1,900
SD戦国武将列伝 ¥1,700
SDガンダム外伝ナイトガンダム ¥2,300
エッガーランド2 ¥1,700
F1レース ¥1,500
Mからの挑戦状 ¥900
エモやんの10倍プロ野球 ¥1,500
エリュシオン ¥1,100
エレベーターアクション ¥900
[お] オーバーホライズン ¥1,700
美味しんぼ ¥1,100
オセロ ¥2,300
おそ松くん ¥1,700
落っことしパズルとんじゃん ¥1,100
おにゃんこTOWN ¥900
オバケのQ太郎 ¥1,100
オペレーションウルフ ¥900
おぼっちゃまくん ¥2,300
オリュンポスの戦い ¥500
[か] ガーディック外伝 ¥900
ガーフィールドの一週間 ¥900
快傑ヤンチャ丸 ¥1,500
★貝獣物語 ¥900
帰って来た軍人将棋なんやそれ? ¥1,700
かぐや姫伝説 ¥1,500
カケフ君のジャンプ天国 ¥900
KAGE ¥900
かってにシロクマ ¥1,700
株式道場 ¥1,700
亀の恩返し ¥900
仮面の忍者花丸 ¥1,700
仮面ライダー倶楽部 ¥1,700
川のぬし釣り ¥1,700
ガンサイト ¥1,700
ガンテック ¥1,700
ガンナック ¥1,700
がんばれゴエモン!からくり道中 ¥1,100
がんばれゴエモン2 ¥1,700
がんばれゴエモン外伝 ¥1,700
[き] キテレツ大百科 ¥2,100
霧のロンドン殺人事件 ¥900
キャッスルエクセレント ¥900
キャッスルクエスト ¥900
キャプテン翼 ¥1,500
キャプテン翼2 ¥2,300
ギャラガ ¥1,100
ギャラクシアン ¥1,100
ギャリバン ¥1,100
究極タイガー ¥1,500
究極ハリキリ平成元年 ¥900
究極ハリキリIII ¥2,300
ぎゅわんぶらぁ自己中心派 ¥2,300
ぎゅわんぶらぁ自己中心派2 ¥2,300
京都龍の寺殺人事件 ¥1,100
京都花の密室殺人事件 ¥900
京都財テク殺人事件 ¥1,700
銀河英雄伝説 ¥1,700
★キングオブキングス ¥1,900
キングコング2 ¥700
キングスナイト ¥700
キン肉マン ¥900
[く] クォーターバックスクランブル ¥2,300
孔雀王 ¥1,100
孔雀王2 ¥1,700
クラックス ¥900
グラディウス ¥1,100
グラディウスII ¥1,700
クリッドグラバー ¥1,700
グレートタンク ¥1,500
グランドマスター ¥1,700
グレムリン2 ¥2,100
クロスファイヤー ¥1,100
黒鉄ヒロシの予想大好き・勝馬伝説 ¥1,700
[け] ゲートイン ¥2,300
ゲームパーティー ¥1,700
激亀忍者伝 ¥1,500
激闘プロレス ¥1,500
激突ミニ四駆バトル ¥900
ゲゲゲの鬼太郎 ¥900
ゲゲゲの鬼太郎2 ¥900
けっきょく南極大冒険 ¥900
ケルナグール ¥900
けろけろけろっぴの大冒険 ¥1,100
源平討魔伝 ¥500
[こ] ゴーストバスターズ2 ¥1,700
甲子園 ¥2,300
ココロン ¥1,700
ゴジラ ¥1,700
コスモジェネシス ¥900
御存知弥次喜多珍道中 ¥1,100
ゴッドスレイヤー ¥1,500
コナミックスポーツインソウル ¥900
コナミワイワイワールド ¥1,100
コナミワイワイワールド2 ¥2,300
コブラコマンド ¥1,500
五目ならべ ¥2,300
ゴルゴ13 ¥900
ゴルゴ13第2章・イカルスの謎 ¥1,500
ゴルビーのパイプライン大作戦 ¥1,900
ゴルフ ¥1,500
ゴルフっ子オープン ¥1,700
ゴルフ・グランドスラム ¥2,300
魂斗羅 ¥1,700
コンバットゾーン ¥1,700
コンフリクト ¥1,700
[さ] サーカスチャーリー ¥900
ザークレジェンド ¥1,700
サイドポケット ¥1,300
西遊記ワールド ¥1,300
西遊記ワールドII ¥1,700
魁!男塾 ¥1,500
殺意の階層 ¥900
サッカー ¥900
里見八犬伝 ¥900
ザ・トライアスロン ¥1,100
真田十勇士 ¥500
砂漠の狐 ¥1,500
ザ・ブラックバス ¥1,700
ザ・ブラックバスII ¥1,700
ザ・マネーゲーム ¥1,500
ザ・マネーゲームII ¥1,500
サラダの国のトマト姫 ¥1,100
沙羅曼蛇 ¥1,300
★三国志 ¥2,900
三国志II ¥4,100
★三国志ー中原の覇者 ¥1,700
サンサーラナーガ ¥2,300
サンダーバード ¥1,700
サンリオカーニバル ¥1,300
[し] ジーザス ¥900
GTコネクション ¥1,700
紫禁城 ¥1,700
時空勇伝デビアス ¥500
地獄・極楽丸 ¥1,700
ジッピーレース ¥700
ジャイロダイン ¥900
じゃじゃ丸の大冒険 ¥700
じゃじゃ丸撃魔伝 ¥700
じゃじゃ丸銀河大作戦 ¥1,700
ジャッキーチェン ¥2,300
シャドウブレイン ¥1,700
じゃりんこチエ ¥900
雀豪 ¥2,300
上海 ¥1,700
上海II ¥2,100
ジャンピンキッド ¥1,700
ジャンボウ ¥1,100
ジャンボ尾崎のホールインワン ¥2,100
獣王記 ¥1,700
じゅうべえくえすと ¥2,300
J.J. ¥700
将軍 ¥1,100
小公子セディ ¥900
新・里見八犬伝 ¥1,100
神仙伝 ¥1,100
新・燃えろプロ野球 ¥900
神宮館89電脳九星占い 買取不可
[す] スーパーエクスプレス殺人事件 ¥1,100
スーパー魂斗羅 ¥1,700
スーパースターフォース ¥700
スーパースタープロレスリング ¥2,100
スーパーダイナミックスバドミントン ¥1,500
スーパーチャイニーズ ¥700
スーパーチャイニーズ2 ¥1,500
スーパーチャイニーズ3 ¥2,100
スーパーピンボール ¥1,500
スーパーブラックオニキス ¥900
スーパーマリオブラザーズ ¥1,700
スーパーマリオブラザーズ3 ¥2,700
スーパーマン ¥1,100
スーパーモンキー大冒険 ¥700
スーパーラグビー ¥2,100
水こ伝・天命の誓い ¥2,300
スウィートホーム ¥1,100
スカイキッド ¥900
スカイデストロイヤー ¥900
スケバン刑事III ¥1,100
スターウォーズ ¥900
スターソルジャー ¥700
スターフォース ¥700
スターラスター ¥500
スティクハンター ¥900
STED ¥1,700
スパルタンX ¥700
スプラッターハウス ¥1,100
スペースインベーダー ¥1,500
スペースハリアー ¥1,100
SWAT ¥1,100
[せ] 聖飢魔II ¥700
聖闘士星矢2 ¥900
赤龍王 ¥900
セクロス ¥500
戦場の狼 ¥900
ゼビウス ¥900
全米プロバスケット ¥1,500
[そ] ゾイド ¥1,500
ゾイドII ¥1,500
ゾイド黙示録 ¥1,700
ソードマスター ¥1,700
ソフトボール天国 ¥1,500
ソルスティス ¥1,700
ソロモンの鍵 ¥900
ソンソン ¥1,100
[た] ダークロード ¥2,300
タートルズ(T.M.N.T.) ¥2,300
タイガーヘリ ¥1,100
大怪獣デブラス ¥1,700
大航海時代 ¥3,500
大戦略 ¥2,300
ダイナマイトボウル ¥1,100
タイトーグランプリ ¥2,100
タイトーチェイスH.Q. ¥2,100
タイトーバスケットボール ¥2,100
タイムズオブロア ¥1,700
ダウンタウン熱血物語 ¥2,300
ダウンタウン熱血行進曲 ¥2,300
高橋名人のBUGってハニー ¥1,100
高橋名人の冒険島 ¥1,100
高橋名人の冒険島2 ¥2,300
武田信玄 ¥1,700
武田信玄2 ¥1,700
田代まさしのプリンセスがいっぱい ¥1,100
闘いの晩歌 ¥900
闘将!ラー麺男 ¥1,300
タッグチームプロレスリング ¥700
脱獄 ¥1,500
ダッシュ野郎 ¥1,100
タッチ ¥700
谷川浩司の将棋指南2 ¥2,300
谷川浩司の将棋指南3 ¥2,300
田村光昭の麻雀ゼミナール ¥2,100
ダブルドラゴン ¥1,700
ダブルドラゴンII ¥1,700
ダブルドラゴンIII ¥2,300
ダンジョンキッド ¥1,700
[ち] チップとデールの大作戦 ¥1,700
チャンピオンシップボーリング ¥1,700
中華大仙 ¥1,100
超人ウルトラベースボール ¥1,100
チョップリフター ¥700
千代の富士の大銀杏 ¥1,700
[つ] ツインイーグル ¥1,700
ツインビー ¥1,100
ツインビー3 ¥2,100
つっぱり大相撲 ¥1,700
釣りキチ三平 ¥1,700
[て] ディグダグ ¥1,100
ディグダグII ¥1,100
ディジャヴ ¥900
テクモボウル ¥2,300
テクモワールドカップサッカー ¥2,300
鉄道王 ¥2,100
デッドフォックス人間兵器 ¥900
鉄腕アトム ¥1,100
テトラスター ¥1,100
テトリス ¥2,100
テニス ¥900
デビルマン ¥900
寺尾のどすこい大相撲 ¥1,100
天地を喰らう ¥1,700
天地を喰らうII ¥2,300
10ヤードファイター ¥900
[と] ドアドア ¥900
東海道五十三次 ¥900
時の過ぎゆくままに ¥1,700
独眼竜政宗 ¥900
Dr.マリオ ¥2,100
所さんのまもるもせめるも ¥1,100
トップガン ¥2,100
トップガンII ¥2,100
ドナルドダック ¥1,300
ドナルドランド ¥900
トムソーヤの冒険 ¥1,100
ドラエモン ¥1,100
ドラえもん・ギガゾンビの逆襲 ¥2,100
ドラゴンクエスト ¥1,700
ドラゴンクエストII ¥1,500
ドラゴンクエストIII ¥1,500
ドラゴンクエストIV ¥900
ドラゴンスクロール ¥900
ドラゴンスピリット ¥900
ドラゴンズレアー ¥1,700
ドラゴンボール神龍の謎 ¥1,500
ドラゴンボール大魔王復活 ¥1,700
ドラゴンボール3悟空伝 ¥1,700
ドラゴンボールZ強襲サイヤ人 ¥2,300
ドラ・ドラ・ドラ ¥2,100
ドンドコドン ¥1,700
東風 ¥2,100
[な] ナイトライダー ¥1,500
中島悟F-1ヒーロー ¥2,100
長靴をはいた猫 ¥900
ナポレオン戦記 ¥1,500
ナムコクラシック ¥1,700
ナムコット麻雀III ¥1,700
なんてったってベースボール ¥900
[に] 虹のシルクロード ¥2,300
2010・ストリートファイター ¥1,100
ニチブツマージャンIII ¥1,700
日本一の名監督 ¥1,700
N.Y.ニャンキーズ ¥1,700
忍者くん ¥700
忍者じゃじゃ丸くん ¥700
忍者ハットリくん ¥700
忍者くん阿修らの章 ¥1,100
忍者COPサイゾウ ¥900
忍者クルセイダーズ ¥1,100
忍者らホイ! ¥1,700
忍者龍剣伝 ¥1,100
忍者龍剣伝2 ¥1,500
[ね] 熱血高校サッカー編 ¥2,100
熱血高校ドッジボール部 ¥2,300
熱血硬派くにおくん ¥1,100
★信長の野望 ¥2,700
信長の野望戦国群雄伝 ¥3,500
[は] バーガータイム ¥700
バーズティル ¥1,700
バーディラッシュ ¥1,900
パーフェクトボーリング ¥1,100
パーマン ¥2,100
ハイウェイスター ¥2,100
爆笑!人生劇場 ¥2,300
爆笑!人生劇場II ¥2,300
爆笑!スターものまね四天王 ¥1,100
爆笑愛の劇場 ¥2,300
パジャマヒーロー ¥1,700
パチ夫くん ¥2,300
パチ夫くん2 ¥2,300
パチ夫くん3 ¥2,300
パチコン ¥1,500
パックマン ¥900
パックランド ¥700
バットマン ¥1,700
ハットリス ¥1,700
ハッピーバースディバックス ¥1,100
★バトルスタジアム ¥1,100
バトルフリート ¥2,100
バナナ ¥900
花のスター街道 ¥900
早打ちスーパー囲碁 ¥1,500
パラソルヘンベえおとぎの国は ¥1,700
パラメデス ¥1,100
パラメデスII ¥1,700
ぱられるワールド ¥900
パリダカールラリースペシャル ¥1,700
バルーンファイト ¥500
パロディウスだ! ¥2,100
パワーサッカー ¥2,100
パワーフレーザー ¥1,500
半熟英雄 ¥1,700
PUNCH OUT! ¥1,500
[ひ] ビーバップハイスクール ¥900
ビッグフット ¥1,700
ビックリマン激闘聖戦士 ¥1,700
必殺道場破り ¥1,100
必殺仕事人 ¥2,100
ヒットラーの復活 ¥1,100
火の鳥 ¥900
VIVA LAS VEGAS ¥900
百鬼夜行 ¥1,500
百の世界の物語 ¥1,700
100万$キッド ¥1,500
飛龍の拳 ¥700
飛龍の拳II ¥900
飛龍の拳III・五人の龍戦士 ¥1,700
飛龍の拳スペシャル・ファイティングウォーズ ¥1,900
ピンボール ¥1,100
ピンボールクエスト ¥900
[ふ] ファイティングゴルフ ¥2,100
ファイティングロード ¥1,100
ファイナルシュート ¥1,700
ファイナルファンタジー ¥1,700
ファイナルファンタジーII ¥1,700
ファイナルファンタジーIII ¥1,700
ファイナルミッション ¥1,100
ファイナルラップ ¥1,700
ファイヤーエンブレム ¥1,500
ファジカルファイター ¥1,900
ファミコンウォーズ ¥2,300
ファミコン将棋・竜王戦 ¥2,300
ファミコン野球盤 ¥1,100
ファミコントップマネジメント ¥2,300
ファミスタ'90 ¥1,500
ファミスタ'91 ¥1,700
ファミリークイズ ¥1,500
ファミリーサーキット ¥1,700
ファミリーサーキット'91 ¥2,300
ファミリージョッキー ¥1,500
ファミリーテニス ¥1,700
ファミリーピンボール ¥1,500
ファミリーブロック ¥1,700
ファミリーボクシング ¥900
ファミリー麻雀 ¥1,700
ファミリー麻雀II・上海への道 ¥1,700
ファンタジーゾーン ¥1,100
ファンタジーゾーンIIオパオパの涙 ¥1,500
V'BALL ¥1,100
ブービーキッズ ¥900
ふしぎなブロビー ¥1,700
不思議の海のナディア ¥2,300
フライファイター ¥1,100
飛ingヒーロー ¥1,100
フラッディウォリアーズ ¥1,100
フリップル ¥1,100
フリートコマンダー ¥1,700
ブルートレイン殺人事件 ¥1,100
プレジデントの選択 ¥2,300
プレデター ¥1,100
プロディアランド ¥1,100
プロ野球?殺人事件 ¥1,100
[へ] ベースボールファイター ¥2,300
ペーパーボーイ ¥1,700
ベストプレープロ野球新データ ¥1,100
ベストプレープロ野球2 ¥1,500
ベストプレープロ野球'90 ¥2,100
ヘビーバレル ¥1,100
ぺんぎんくんWars ¥1,100
[ほ] ホームランナイター ¥900
ホームランナイター90 ¥1,100
ホーリーダイヴァー ¥900
ボールトゥフィニッシュ ¥2,300
北斗の拳 ¥900
北斗の拳2 ¥1,100
北斗の拳3 ¥1,700
北斗の拳4 ¥2,300
ポケットザウルス ¥900
不如帰 ¥1,500
ホワイトライオン伝説 ¥900
本将棋 ¥1,700
ボンバーキング ¥700
ボンバーマン ¥1,100
ボンバーマンII ¥2,300
★本命競馬シュミレーション ¥2,300
[ま] 麻雀 ¥1,700
麻雀大会 ¥2,300
麻雀倶楽部永田町 ¥2,300
マーダークラブ ¥1,500
マイティボンジャック ¥900
マイトアンドマジック ¥2,100
マイライフマイラブ ¥2,300
魔界島 ¥900
魔界村 ¥700
マグナム危機一髪 ¥900
まじかるキッズどろぴー ¥1,700
まじかるタルるートくん ¥2,300
マジックジョン ¥1,100
マジックダーツ ¥2,300
まじゃべんちゃー麻雀戦記 ¥2,300
魔神英雄伝ワタル外伝 ¥1,100
摩蛇羅 ¥1,700
マックスウォーリア ¥1,700
マッドシティ ¥700
マッハライダー ¥900
マッピー ¥900
マッピーランド ¥1,100
マッピーキッズ ¥1,500
★松本亨の株式必勝学 ¥1,100
★松本亨の株式必勝学II ¥1,700
魔天童子 ¥1,500
マリオブラザーズ ¥1,100
マルサの女 ¥1,100
[み] ミッキーマウス ¥1,100
水島新司の大甲子園 ¥2,300
水戸黄門 ¥1,500
水戸黄門II ¥1,700
ミニパット ¥1,700
[む] 夢幻戦士ヴァリス ¥900
六三四の剣 ¥900
ムサシの冒険 ¥2,300
[め] 迷宮島 ¥1,100
迷宮の達人・大迷路 ¥1,500
明治維新 ¥1,500
名人戦 ¥2,300
名門!第三野球部 ¥1,100
女神転生 ¥1,300
女神転生2 ¥2,300
メジャーリーグ ¥1,700
めぞん一刻 ¥1,100
メタルギア ¥700
メタルフレームサイバスター ¥1,700
メタルマックス ¥1,700
メルヴィルの炎 ¥1,100
[も] モアイくん ¥1,100
燃えプロ90感動編 ¥2,100
燃えるお兄さん ¥1,500
燃えろ!ジュニアバスケット ¥900
燃えろ!プロサッカー ¥1,100
燃えろ!柔道うぉりやーず ¥1,100
燃えろ!プロテニス ¥900
もっともあぶない刑事 ¥900
モトクロチャンピオン ¥1,100
桃太郎伝説 ¥2,100
桃太郎伝鉄 ¥2,100
森田将棋 ¥2,300
夢ペンギン物語 ¥2,100
[よ] 横浜港連続殺人事件 ¥1,100
四人打ち麻雀 ¥1,700
[ら] ラクランシュポイント ¥1,900
ラストハルマゲドン ¥2,300
ラッシュアップ ¥1,700
ラビリンス ¥900
ランペルール ¥3,300
ランボー ¥900
[り] リップルアイランド ¥1,100
リトルマジック ¥1,700
[る] ルート16ターボ ¥700
ルパン三世パンドラの遺産 ¥1,100

Check 1

箱のないソフトは300円引き、
説明書のないソフトは600円引き、
箱も説明書もないソフトは600円引きです。
引くと100円以下になってしまうソフトは
すべて100円です。

Check 2

㊟★印がついているソフトは付属品がすべて揃っていないと買い取りできません。(地図、人形、コントローラなど)
㊟同じソフトは1本までしか買い取りできません。
㊟ディスクカードは買い取りできません。
㊟ひどい汚れのソフトは買い取りできません。
㊟雑誌・攻略本は買い取りできません。
●パソコンのソフト・ハードも買い取りいたします。

高く、安心・確実!! 特に今月は買取価格大幅アップします!!!!

買取価格表：下記の表にないソフトは電話で確認して下さい。

スーパーファミコン 高価買取中!!

●ファミコン

タイトル	買取価格
ア行	
アーバンチャンピオン	¥400
アイスクライマー	¥1200
アルゴスの戦士	¥500
アウトランダース	¥1500
赤影	¥1900
アメリカンフットボール	¥2700
アフターバーナー	¥1300
暗黒神話	¥600
悪魔の招待状	¥600
悪魔城スペシャル	¥2000
アドヴェンチャーズオブロロ	¥2100
アバドックス	¥1200
イーアルカンフー	¥400
ＩＫＡＲＩ	¥1500
いきなりミュージシャン	¥1200
井手洋介名人の実践麻雀	¥3800
囲碁指南	¥3000
怒III	¥2100
うる星やつら	¥1400
ウルティマ	¥600
ウィナーズカップ	¥2300
ヴィナス戦記	¥500
ヴィザードリーIII	¥1200
エキサイトバイク	¥900
ＳＤ戦国武将列伝	¥2000
エレベーターアクション	¥1200
ＳＤガンダムIII	¥2800
エッガーランド２	¥2200
エモやんの10倍プロ野球	¥2000
オセロ	¥3200
オペレーションウルフ	¥500
カ行	
影の伝説	¥700
カラテカ	¥800
カルノフ	¥800
カイの冒険	¥700
かぐや姫伝説	¥1500
株式道場	¥800
かってにシロクマ	¥2200
仮面の忍者花丸	¥1200
機動戦士ガンダム	¥1300
キングスナイト	¥700
ギャラクシアン	¥1400
銀河英雄伝説	¥500
キョンシーズ２	¥1300
ぎゃんぶらあ自己中心派	¥2100
キャプテンシルバー	¥1000
キャプテンＥＤ	¥800
キャプテン翼II	¥2500
クルクルランド	¥600
グーニーズ	¥500
グラディウス	¥1100
グレートタンク	¥1900
グラディウスII	¥2300
クォーターバックスクランブル	¥3100
けいさんゲーム	¥700
ゲゲゲの鬼太郎	¥400
ゲゲゲの鬼太郎II	¥1200
競馬シュミレーション(本命)	¥1600
ケルナグール	¥500
激突／四駆バトル	¥600
ゴーストバスターズ	¥1000
ゴルフ	¥1500
コズミック・イプシロン	¥700
コナミワイワイワールド	¥700
ゴジラ	¥2500
コナミックスポーツインソウル	¥1300
甲子園	¥1500
サ行	
サッカー	¥900
里見八犬伝	¥1200
サイドポケット	¥1500
砂漠の狐	¥1200
ザ・マネーゲーム	¥1200
ザ・ブラックバスII	¥1600
サンダーバード	¥1000
ザ・ロードオブ・キング	¥500
ジッピーレース	¥600
小公子セディ	¥800
上海	¥1300
じゅうべえくえすと	¥2200
新・里見八犬伝	¥1400
スーパースターフォース	¥700
スーパーピットフォール	¥600
スーパーモンキー大冒険	¥1000
スカイデストロイヤー	¥900
スパルタンＸ	¥800
スペランカ	¥500
頭脳戦艦ガル	¥400
ＳＷＡＴ	¥500
スーパーピンボール	¥2600
スーパーリアルベースボール	¥700
スペースハリヤー	¥1300
スプラッターハウス	¥1200
スウィートホーム	¥600
スーパー魂斗羅	¥1000
戦場の狼	¥900
全米プロバスケット	¥2200
聖闘士星矢　黄金伝説	¥400
星霊狩り	¥800
ソンソン	¥900
ソフトボール天国	¥2300
タ行	
高橋名人の冒険島	¥1200
タイガーヘリ	¥500
武田信玄２	¥1500
谷川浩司の将棋指南III	¥3400
脱獄	¥2500
タイトーグランプリ	¥2600
大戦略	¥3700
太陽の神殿	¥600
たけしの戦国風雲児	¥700
タイトーチェイスＨ．Ｑ	¥1400
ＴＡＯ～道～	¥1200
チャンピオンシップ	¥600
超人ウルトラベースボール	¥800
ツインビー	¥700
釣りキチ三平	¥1500
テニス	¥1300
テトリス	¥2300
ディグダグ	¥1300
ＴＭＮＴ	¥2500
鉄腕アトム	¥1300
鉄道王	¥2800
天地を喰らう	¥2000
テクモボウル	¥2400
テクモワールドカップ	¥2400
ドラえもん	¥1200
ドラゴンクエストII	¥1200
ドンキーコング	¥1000
Ｄｒ．マリオ	¥3000
ドラえもんギガゾンビ	¥3000
ドラゴンボールＺ	¥3200
ドナルドダック	¥2100
トップガン	¥2700
ドナルドランド	¥2000
ドラゴンバスターII闇の封印	¥600
ドラゴンボール３悟空伝	¥1000
ドンドコドン	¥1300
ナ行	
熱血行進曲	¥3000
ナイトライダー	¥2100
ナムコクラシック	¥2900
忍者じゃじゃ丸くん	¥900
忍者くん阿修羅の章	¥1000
忍者龍剣伝	¥600
忍者ＣＯＰサイゾー	¥800
熱血硬派くにおくん	¥1700
信長の野望	¥3000
信長の野望・戦国群雄伝	¥3500
ハ行	
パチ夫くんIII	¥2500
バーガータイム	¥1000
バトルシティー	¥800
バルーンファイト	¥700
パロディウスだ	¥3000
パックマン	¥1700
爆笑！人生劇場	¥3000
ハイウェイスター	¥2300
パーフェクトボウリング	¥1300
パリダカールラリー	¥2300
バーディーラッシュ	¥2100
バットマン	¥1800
飛龍の拳	¥800
ピンボール	¥900
飛龍の拳II	¥900
ビバ・ラスベガス	¥2300
ファミスタ'91	¥1500
フラッピー	¥1300
フライングヒーロー	¥1400
ファイナルファンタジーII	¥1800
ファンタジーゾーン	¥800
ファミリーボクシング	¥1500
ファミリースタジアム'88	¥500
ファイティングゴルフ	¥2700
ファミリーサーキット	¥2000
プレデター	¥1600
フリート・コマンダー	¥2800
ファミリークイズ	¥1600
ファミリーピンボール	¥1500
ファミコン野球盤	¥1500
プレジデントの選択	¥700
ペンギンクンウォーズ	¥1200
ベストプレープロ野球II	¥1800
本将棋	¥1800
ポパイの英語遊び	¥1000
北斗の拳２	¥1300
不如帰(ホトトギス)	¥2500
ＰＯＬＥ ＴＯ ＦＩＮＩＳＨ	¥2600
ホステージ	¥1200
マ行	
魔界村	¥500
マイト＆マジック	¥2500
マクロス	¥600
マッピー	¥1300
マドゥーラの翼	¥1200
マーダークラブ	¥1300
マイクタイソンパンチアウト	¥1800
マニアックマンション	¥1000
ＭＯＴＨＥＲ	¥2000
麻雀大会	¥3500
水戸黄門	¥1500
水戸黄門２	¥1400
水島新司の大甲子園	¥2000
メトロクロス	¥1000
メジャーリーグ	¥700
メタルギア	¥600
めぞん一刻	¥1500
名人戦	¥3000
名門／多古西応援団	¥400
森田将棋	¥3200
モンスターパーティー	¥1900
桃太郎伝説	¥1900
桃太郎電鉄	¥1600
燃える！お兄さん	¥2000
モアイくん	¥1600
ヤ行	
四人麻雀	¥1700
妖怪道中記	¥800
ラ行	
ランボー	¥2000
ルパン三世	¥2100
レインボーアイランド	¥2500
ロードファイター	¥1000
ローラーボール	¥2000
ローリングサンダー	¥500
ワ行	
ワギャンランド	¥2200
ワイワイワールドII	¥2000

●ＰＣエンジン

タイトル	買取価格
アウトライブ	¥800
アウトラン	¥1000
アトミック・ロボキッド	¥2000
ヴァリスII	¥3000
ヴォルフィード	¥800
エアロブラスターズ	¥2000
Ｆ１ドリーム	¥2600
オーダイン	¥1800
改造町人シュビビンマン	¥800
ガンヘッド	¥1500
ガイフレーム	¥400
究極タイガー	¥2500
クイズアベニュー	¥2000
コブラ(ＣＤ－ＲＯＭ)	¥800
サイバークロス	¥800
サイドアーム	¥800
サイバーナイト	¥2000
死霊戦線	¥800
神武伝承	¥400
忍	¥500
シティハンター	¥700
スーパー桃太郎電鉄	¥1900
スプラッターハウス	¥1500
戦国麻雀	¥1000
武田信玄	¥1000
ダブル・ダンジョン	¥1000
タイトーチェイスＨ．Ｑ	¥2700
ＤＩＧＩＴＡＬ ＣＨＡＮＰ	¥1000
パスティール	¥2200
ナイトライダースペシャル	¥700
ニンジャウォーリアーズ	¥900
ＰＣ原人	¥1500
ブレイク　イン	¥2200
ファイナルラップツイン	¥2800
ブルファイトリングの覇者	¥1500
ヘビーユニット	¥600
北斗星の女(ＣＤ－ＲＯＭ)	¥1000
Ｍｒ．ＨＥＲＩの大冒険	¥500
モトローダー	¥600
桃太郎活劇	¥2500
桃太郎伝説II	¥2500
レッドアラート(ＣＯ－ＲＯＭ)	¥700
ＲＯＭ　ＲＯＭスタジアム	¥600
ワールドコート	¥500
ワンダーモモ	¥900

●メガドライブ

タイトル	買取価格
アウトラン３Ｄ	¥2000
エアーダイバー	¥2500
カース	¥500
ゴールデンアックス	¥600
ザ・スーパー忍	¥2500
重装機兵レイノス	¥800
スーパーサンダーブレード	¥1500
スーパーリーグ	¥400
スーパーモナコグランプリ	¥3 00
ダライアスII	¥3000
大魔界村	¥2000
テトリス	¥3000
ファンタジースタII	¥1500
ヘルツォーク　ツヴァイ	¥700
マージャンＣＯＰ・竜	¥1000
ワールドカップサッカー	¥3000

●ゲームボーイ

タイトル	買取価格
アレサ	¥1000
アメリカ横断	¥1000
ゴルフ	¥1100
シーサイドバレー	¥600
スーパーマリオランド	¥900
倉庫番	¥700
サーガII	¥3000
テトリス	¥900
ちびまる子ちゃん	¥1200
ツインビーだ	¥1200
ＴＭＮＴ	¥1200
Ｄｒ．マリオ	¥1500
ファミスタ	¥1200
熱血硬派くにおくん	¥1200
マスターカラテカ	¥600
モトクロス　マニアックス	¥500

●スーパーファミコン

タイトル	買取価格
スーパーマリオワールド	¥4000
ＦＺＥＲＯ	¥3500
ファイナルファイト	¥3800

●本体（詳しくはＴＥＬで）

本体	買取価格
ファミコン本体	¥5800
ディスクシステム	¥2000
ツインファミコン	¥10000
ＰＣエンジン	¥7000
ＣＤロム２	¥20000
メガドライブ	¥8000
ゲームボーイ	¥6000
スーパーファミコン	¥20000
ＰＣエンジンＧＴ	¥30000

●ディスクカード

買取不可になりました。ＰＣ・メガドライブ・ゲームソフトは箱・説明書の両方がないと買取不可です。

買取・交換の注意①買取価格は変わりますので送る前に必ず電話で50音順に買取価格を確認して受付番号を聞いて記入して下さい。受付番号の書いていない場合は返送します。②カセットを売る場合は押印が必要です。③カセットに名前等らくがき・汚れのひどい場合は買取れません。又、説明書・箱も破損のひどい場合は買取れません。返送もできませんので御注意下さい。④ＰＣエンジン・メガドライブ・光栄・イマニジアソフトは箱・説明書の両方がそろっていないと買取りできません。もし送られても返送できません。⑤ソフトの各々の買取価格・合計金額・合計本数は必ず記入して下さい。無記入の場合は返送します。⑥新作ソフトのお届けは発売日当日から２日後ですが、発売日の違う２種類のソフトを希望された方はお届け日を指定して下さい。⑦カセットの付属品で注釈のない場合はＴＥＬで聞いて下さい。⑧当社へ商品を送った送り状は大切に保管しておいて下さい。万が一商品が行方不明になった場合、送り状がない場合当社では一切責任を負いません。⑨買取金は現金書留で送りますので送料手数料として¥600を引かせていただきます。お金は商品到着後10日位で届きます。⑩箱がないと各100円引きになります。また説明書がないと100～300円引になります。

音楽CD・パソコン買取開始

PC9801、PC8801、MSX2、X68000、TOWNSのソフト、ハード買取りします。ソフトは定価の最高50％で高価買取（箱・マニュアルの両方なければ、買取不可）ハード類はお問合わせ下さい。音楽CD買取専用TEL.0727(21)0704（ライフ箕面店）まで。

中古ファミコン卸売大好評実施中！

FCに加盟せずにオープンできます。くわしくはお電話で。

君のほしかったソフトといらなくなったソフトを交換しちゃおうぜ！ 絶対得だぜ!!

新品ソフトはもちろん中古どうしの交換もできます

交換のしかた

㊟定価未定のソフトは交換予約できません。
送料は全て着払になります。500～900円位。

①君がほしい新品ソフトの定価を調べて下さい。
中古がほしい場合は価格と在庫の有無を電話で聞いて下さい。
②右の表で「君が送ってくれるソフトの合計金額」がいくら必要かを調べて下さい。毎月変動しますのでご注意下さい。
③上記の買取価格表で君が送ってくれるソフトの合計金額が②の金額以上になるかどうか調べて下さい。買取価格は毎週変動しますので必ず電話で確認して下さい。
④希望ソフトと送るソフトの金額を電話で確認後、受付番号を聞いて申し込み書に記入して送って下さい。

中古ソフトどうしの交換表

君がほしい中古ソフトの販売価格	君が送ってくれるソフトの合計金額
5000円まで	4000円以上必要
4500円まで	3600円以上必要
4000円まで	3200円以上必要
3500円まで	2800円以上必要
3000円まで	2400円以上必要
2500円まで	2000円以上必要
2000円まで	1600円以上必要

新品ソフトとの交換表

君がほしい新品ソフトの定価	君が送ってくれるソフトの合計金額
10000円まで	6500円以上必要
8000円まで	5200円以上必要
7000円まで	4550円以上必要
6000円まで	3900円以上必要
5000円まで	3250円以上必要
4000円まで	2600円以上必要
3000円まで	1950円以上必要

買取交換
通販専用
TEL 0727(62)7663
送り先：〒563 大阪府池田市石橋1-3-9 MKビル2F
受付時間：朝10：00～夜7：00 年中無休

通信販売がさらにパワーアップ！買取価格もどこよりも

第15回フレックス誌上バーゲンセール！新品特価品約300種類を大放出!!中古品よりも安いゾ!?

●現金書留より安くて早い商品代金着払システム開始／ただしキャンセルはできません。キャンセル料2000円です。

タイトル	定価	税込特価	タイトル	定価	税込特価	タイトル	定価	税込特価	タイトル	定価	税込特価	タイトル	定価	税込特価	タイトル	定価	税込特価
ファミコン			ソードマスター	5,900	3,980	ファミコントップマネジメント	9,800	5,980	スペースインベーダー	5,900	1,980	カース	6,800	1,980	突撃ポンコツタンク	3,204	2,480
ジンギスカン	9,800	4,980	太陽の神殿	5,900	1,980	ペーパーボーイ	5,500	3,980	スーパースターソルジャー	6,500	2,980	ガイアレス	8,400	5,980	ネイビーブルー'90	3,398	2,480
アルカノイドII	5,900	3,980	田代まさしのプリンセスがいっぱい	5,500	2,980	ぼっくんモグラー	6,900	2,980	スピンペア	5,900	2,980	究極タイガー	7,500	4,980	パチンコタイム	3,184	1,980
悪魔の招待状	6,200	2,980	ダンジョンキッド	6,500	2,980	ホームランナイター'90	6,300	2,980	ダライアスプラス	9,800	4,980	KLAX	4,900	2,980	パズルロード	2,893	1,980
アストロファング	6,700	2,980	田村光昭の麻雀ゼミナール	5,800	4,980	マルサの女	5,900	980	大旋風	7,200	3,980	クラックダウン	6,000	4,980	ピンボール66匹のワニ大行進	2,893	2,086
イメージファイト	6,500	1,980	時の過ぎゆくままに	4,900	3,980	魔天童子	6,500	2,980	逐電屋藤兵衛	6,700	2,980	ゴーストバスターズ	6,000	2,980	ふしぎなブロビー	3,301	980
ウィロー	5,900	1,980	タイムズ・オブ・ロア	5,300	3,980	まじゃべんちゃー麻雀戦記	5,800	3,980	ディープブルー	5,300	1,980	鮫！鮫！鮫！	6,500	4,980	ベースボール	2,524	1,980
ウィザードリー2	6,500	2,980	超人ウルトラベースボール	6,500	2,980	マックスウォーリアー	5,800	4,182	ドラえもん	4,900	1,980	史上最大の倉庫番	5,200	1,980	ベースボールキッズ	3,204	1,980
ヴィナス戦記	5,800	1,980	チップとディールの大冒険	5,800	3,980	ミニパット	6,700	3,980	ドロップロックほらホラ	5,900	1,980	四天明王	6,200	2,980	ペンギンくんWars	3,000	1,980
WITS	5,800	2,980	寺尾のどすこい大相撲	5,900	1,980	ムサシの冒険	6,500	3,980	虎への道	6,700	1,980	ズーム	5,500	1,980	ペンギンランド	3,000	1,980
がんばれペナントレース	5,900	1,980	TMネットワーク LIVE IN POWERBOWL	6,200	980	迷宮島	5,800	1,980	トイショップボーイズ	6,200	2,980	ダーウィン4081	6,000	2,980	ポパイ	3,398	1,980
株式道場	9,800	4,980	ドラゴンバスター2	5,200	1,980	迷宮の達人	5,800	3,980	ナイトライダースペシャル	5,800	2,980	大旋風	6,000	2,980	香港	2,815	1,480
GUN-NAC	6,000	2,980	ドラゴンクエストIV	8,500	5,980	メタルフレームサイバスター	5,900	2,980	迷のマスカレード	6,000	980	ダライアス2	8,900	4,980	ポケットスタジアム	3,204	2,480
究極ハリキリスタジアムIII	6,900	3,980	なんてったってベースボール	5,900	3,980	燃えろプロ野球'88	5,800	980	ナグザットスタジアム	6,800	3,980	ダイナマイトデューク	6,000	3,980	魔界塔士SA・GA	3,398	2,480
勝馬伝説	8,000	3,980	忍者COPサイゾウ	5,900	2,980	燃えろプロ野球'90感動編	6,500	3,980	パックランド	5,200	1,980	TEL TEL スタジアム	6,500	3,980	ライサンダー	3,495	2,480
クォース	4,900	2,980	忍者らホイ	7,800	3,980	夢ペンギン物語	5,800	3,980	バルンバ	6,800	1,980	DJボーイ	6,000	2,980	ロックンチェイス	3,204	1,980
グランドマスター	6,500	4,980	虹のシルクロード	7,500	5,408	ラフ	5,500	2,980	はにい・おんざ・ろーど	6,400	3,980	デンジャラスシード	5,800	3,980	ワールドボーリング	3,000	1,980
KLAX	5,800	3,980	2010	5,800	3,980	ラッシュアップ	6,800	3,980	バイオレントソルジャー	6,400	3,980	ニュージーランドストーリー	6,800	2,980	**PCエンジンSG**		
ゲートイン馬券必勝学	9,800	5,980	忍者クルセイダース	5,500	3,980	リトルマジック	6,300	3,980	飛装騎兵カイザード	6,200	1,980	バトルゴルファー唯	6,000	3,980	大魔界村	10,800	2,980
コズミックイプシロン	6,500	2,980	Bugってハニー	5,500	2,980	**PC**			プロディア	4,500	980	バーニングフォース	5,800	4,480	バトルエース	6,500	1,980
ゴルゴ13	5,700	2,980	バルダーダッシュ	4,900	1,480	あっぱれゲートボール	4,900	1,980	ファイナルブラスター	6,800	3,480	フェリオス	5,800	3,980	魔動王グランゾード	6,500	1,980
ゴッドスレイヤー	7,600	2,980	パワーブレイザー	5,900	3,980	R・TYPE I	4,900	1,980	ファイナルマッチテニス	5,700	4,000	ヘルツォークツヴァイ	6,800	1,980	**スーパーファミコン**		
ゴルゴ13　第2章	6,000	2,980	パチ夫くん3	7,980	5,754	青いブリンク	6,200	1,980	麻雀ウォーズ	5,400	3,980	ぶっとびターボ大冒険	6,000	3,980	アクトレイザー	8,000	4,980
ゴルフグランドスラム	9,700	7,980	パジャマヒーロー	6,200	4,470	暗黒伝説	6,200	2,980	マニアックプロレス	6,500	4,980	モンスターレア	6,000	2,980	SD ザ・グレートバトル	8,200	5,980
ロード・オブ・キング	5,600	1,480	バトルスタジアム	6,800	3,980	ウィニングショット	5,500	1,980	麻雀悟空スペシャル	6,300	4,980	ラスタンサーガ2	6,800	2,980	ボンバザル	6,500	3,980
西遊記ワールド2	5,600	2,980	パーマン	5,500	3,966	エナジー	5,200	980	ミスターヘリの大冒険	6,700	1,980	**ゲームボーイ**					
上海	5,300	3,980	必殺道場破り	6,500	2,980	がんばれゴルフボーイズ	5,300	1,980	メルヘンメイズ	5,500	3,980	石道	3,000	1,480			
新・燃えろプロ野球	6,300	1,480	飛龍の拳III	6,300	3,980	クンフー	4,500	2,980	桃太郎伝説ターボ	5,800	3,980	SDルパン3世	3,204	1,980			
獣王記	5,900	2,980	ビックリマンワールド	6,800	4,980	クロスワイパー	6,780	2,980	妖怪道中記	4,900	480	オセロ	2,893	1,980			
地獄・極楽丸	6,200	4,980	ファミリーマージャンII	4,900	3,533	ゴモラスピード	6,700	2,980	ラビオレプススペシャル	6,800	2,980	キュービリオン	2,893	1,480			
スペースインベーダー	4,500	3,980	ファミスタ'88	4,900	1,980	定吉七番	4,900	980	ロードランナー ロストラビリンス	5,800	2,980	上海	2,894	2,480			
水滸伝　天命の誓い	11,800	9,800	フリップル	3,900	2,480	サンダーブレード	7,200	3,980	ワラビー	6,500	4,980	チェイスH.Q	3,495	2,520			
精霊狩り	5,800	1,980	ファミスタ'90	5,800	3,980	死霊戦線	5,500	1,980	**メガドライブ**			アスミっくんワールド	3,000	1,480			
ソロモンの鍵	4,900	1,980	プレジデントの選択	9,800	3,980	地獄めぐり	6,600	2,980	ヴォルフィード	4,900	3,980	デッドヒートスクランブル	3,204	1,980			
ソルスティス	5,900	1,980	ファイヤーエンブレム	6,000	3,980	ジパング	6,200	2,980	エアダイバー	6,800	4,980	天神怪戦	3,398	2,580			
ゾイド黙示録	6,700	3,980	ブライファイター	5,900	2,980	スペースハリアー	6,700	980	X・D・R	6,800	1,980	ドルアーガの塔	3,398	2,450			

全国の小売店の方へ特報！上記の価格で販売できる卸価格表をＦＡＸしますので御連絡下さい。利益の元は仕入に有り！

新作新品も断然安い!友達と一緒にガンガン予約して下さい。このページにのせられなかった新品もたくさんありますのでＴＥＬで問合せて下さい。

発売日	タイトル	税込定価	税込特価	発売日	タイトル	税込定価	税込特価	発売日	タイトル	税込定価	税込特価	発売日	タイトル	税込定価	税込特価
	〈ファミコン〉			発売日未	ロケットンジャー	6,180	4,326		〈ゲームボーイ〉			発売日未	ミスター珍	3,500	2,450
91/05/下	なんてたってベースボール	2,348	1,644	発売日未	紫禁城	5,459	3,821	91/05/06	ジャングルウォーズ	4,944	3,461	発売日未	鉄道王II	3,500	2,450
	子がめデータ'91開幕バージョン			発売日未	重力装甲メタルストーム	6,901	4,831	91/06/28	人生ゲーム伝説	3,980	2,786		〈スーパーファミコン〉		
91/05/未	メタルマックス	8,034	5,624	発売日未	麻雀クエスト	6,489	4,542	91/05/下	サッカー	3,500	2,450	91/05/17	スーパープロフェッショナルベースボール	8,961	6,273
91/05/未	ロービー	6,180	4,326		〈PCエンジン〉			91/05/下	プロ野球スタジアム'91	4,200	2,940	91/05/24	ドラッケン	8,500	5,950
91/06/28	すごろクエスト	6,695	4,687	91/05/未	シャーロック・ホームズの探偵講座(CD-ROM)	7,725	5,408	91/05/未	アスミッくんワールド2	価格未定	価格未定	91/05/28	ガデュリン	9,064	6,345
91/06/28	ボンバーマンII	5,974	4,182	91/06/21	パワーイレブン	5,974	4,182	91/05/未	ゲームボーイウォーズ	3,000	2,100	91/08/未	ダンジョンマスター	価格未定	価格未定
91/06/28	超人狼戦記ウォーウルフ	6,695	4,687	発売日未	迷宮島スペシャル	6,901	4,831	91/05/未	レジェンド	4,500	3,150	発売日未	ワンダラーズ フロムイース	価格未定	価格未定
91/06/下	忍者龍剣伝III黄泉の箱船	6,386	4,470	発売日未	スプレンディッド・サーガ	7,004	4,903	91/06/下	エアロスター	3,300	2,310	発売日未	スーパーR-TYPE	価格未定	価格未定
発売日未	マジックダーツ	7,931	5,552	発売日未	トリッキー	5,562	3,893	91/06/未	ポパイ2	3,500	2,450		〈ゲームギア〉		
発売日未	スペースオペラ大いなる神々	7,416	5,191	発売日未	ああっっ女神さまっ	7,004	4,903	91/07/未	アレサII	価格未定	価格未定	発売日未	カード版大戦略	価格未定	価格未定
発売日未	ファイティングウォーズ	価格未定	価格未定		〈メガドライブ〉			91/08/未	フリートコマンダー	4,635	3,245	発売日未	バターゴルフ	価格未定	価格未定
発売日未	ファミリーサーキット'91	7,107	4,975	91/05/31	アドバンスド大戦略〜ドイツ電撃作戦	8,961	6,273	発売日未	フリーダムファイター	価格未定	価格未定	発売日未	シーザーの野望	価格未定	価格未定
発売日未	大魔王ZARK伝説	7,107	4,975	91/05/下	ディノランド	7,004	4,903	発売日未	レインボーチップス	3,200	2,240				
発売日未	アルデン・ラルデン	6,592	4,614	発売日未	空牙	7,004	4,903	発売日未	天神怪戦2天下御免の五人衆	価格未定	価格未定				
発売日未	オフザーケン	6,592	4,614	発売日未	Vアタック	6,180	4,326	発売日未	TWIN	3,500	2,450				
発売日未	ザ・ゴルフ	7,004	4,903	発売日未	ウルトラマン	6,180	4,326	発売日未	ウィザードリィ外伝	4,635	3,245				
発売日未	ジャングル大帝	6,077	4,254	発売日未	スーパーライセンス	価格未定	価格未定	発売日未	エモやんの20倍プロ野球	3,800	2,660				
発売日未	パズニック	5,562	3,893	発売日未	ロードバスター	7,004	4,903	発売日未	ブラックダンジョン	3,500	2,450				
発売日未	ルーンマスター	8,755	6,129					発売日未	マジカルザウルス	3,090	2,163				

通信販売のお申し込みとお支払い方法

①電話で必ず予約注文して下さい。新作・新品・中古どれでも通販できます。②商品届け時に送料、手数料と消費税及び商品代金をお支払い下さい。③お届け前にお電話をして、御都合のいい日時をおうかがいしますので、安心・確実です。④送料は500〜900円位、手数料は350円です。⑤電話予約後5日間経過しても商品が届かない場合は、電話でお問合せ下さい。⑥商品はお手元に届くまで3日位かかる場合があります。

申し込み書	買取価格は変わりますので、送る前に必ず電話で買取金額を確認して受付番号を聞いて記入して下さい。受付番号がない場合は着払で返送することがあります。	受付番号	
フリガナ		フリガナ	
氏　名	才	住　所	〒
保護者名	印	TEL	電話確認日　月　日 / 電話確認後2日以内に元払で商品を送って下さい。

どれかに○印をつけて下さい。	希望商品名	価格
1 売りたい	新・中	
2 買いたい	新・中	
3 交換したい	新・中	
合計本数	合計金額	

送ってくれるソフト名	付属品	金額	送ってくれるソフト名	付属品	金額	送ってくれるソフト名	付属品	金額
	箱・説			箱・説			箱・説	
	箱・説			箱・説			箱・説	
	箱・説			箱・説			箱・説	
	箱・説			箱・説			箱・説	
	箱・説			箱・説			箱・説	
	箱・説			箱・説			箱・説	

不用CD・パソコン高価買取

ＰＣ・ＧＢ・メガドライブ用ソフト及び光栄社ソフトは箱・説明書の両方が無いと買取不可。又光線銃・ファミトレシリーズディスクカードは全て買取不可です。送られても返送はできません。

日本最大の中古ファミコンセンター 日本フレックス株式会社

着払いOK！5本以上
（ソフトを送る時の送料は、当社負担）

送金手数料無料サービス
（買取金額から引かれませんので安心）

ビックワン1号店
パチンコ屋チャンピオンの前の通路を入る

ビッグワン2号店
☎03(3833)6839

※電話が混雑する場合2号店にもTEL下さい。

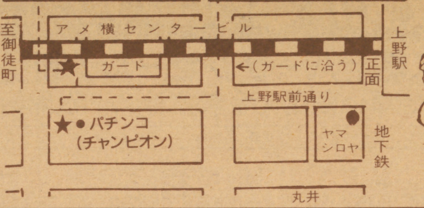

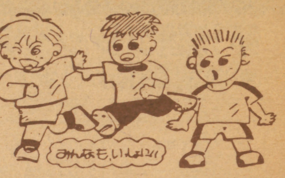

・説明書ナシでも）1本でも高く買います。

★新作ソフトの交換のしかた。

定価10000円	➡	7500円分
定価 8500円	➡	6500円分
定価 7000円	➡	5500円分
定価 5500円	➡	4000円分

●ビッグワン買取金額相当分

※交換したいソフトが決ったら必ず電話で、交換受付番号を確認して下さい。
●新作ソフトの通信販売も受付ています。

●PCソフト●メガドライブ（買取金額例）

PCエンジンソフト（箱、説つき）

●イースI、II	¥3000
●イースIII	¥2500
●F1サーカス	¥3000
●F1トリプルバトル	¥3000
●カダッシュ	¥2500
●クイズアベニュー	¥2000
●コズミックファンタジー2	¥2500
●ジャッキーチェン	¥1800
●スーパーバレーボール	¥2000
●スーパー桃太郎電鉄	¥2500
●ゼロヨンチャンプ	¥3000
●ファイヤープロレス	¥2500
●フォーメーションサッカー	¥2500
●麻雀学園（ビデオ付）	¥4500
●モトローダーII	¥2000
●桃太郎伝説II	¥2500
●魔晶伝紀ラヴァルー	¥3000

メガドライブソフト（箱、説つき）

●アイラブミッキーマウス	¥1800
●アフターバーナーII	¥2000
●エアロブラスターズ	¥2000
●片山まさゆきの麻雀道場	¥2000
●シャイニング&ザダクネス	¥3000
●ジョーモンタナのフットボール	¥2000
●スーパー大戦略	¥2500
●スーパーモナコGP	¥2500
●ダライアスII	¥2000
●バハムート戦記	¥2000
●ムーンウォーカー	¥1800
●ワールドカップサッカー	¥1800
●レッスルボール	¥2000

※PCエンジン、メガドライブ、ゲームボーイソフトは箱、説明書がないと買取りできません。

スーパーファミコン超お得な交換！

★スーパーファミコン本体との交換は
➡ソフト（ビッグワン買取金額）¥25,000分相当ソフト
➡ソフト50本分でもOK！
（電話で受付番号を確認して下さい。）

★スーパーファミコン＋マリオワールド
➡ソフト（ビッグワン買取金額）¥33,000分相当ソフト
➡ソフト70本分でもOK！
（ファミコン・セガ・PC・なんでもOK）

※わからない事があったらどんどん電話してネ！

●ゲームボーイソフト（ビッグワン買取金額例）

●R-TYPE	¥1300
●ウルトラクイズ	¥1300
●F-1レース	¥1300
●SAGA2	¥2000
●スーパーマリオランド	¥1200
●スーパー桃太郎電鉄	¥1500
●SDガンダム外伝	¥1500
●ちびまる子ちゃん	¥1300
●ドクターマリオ	¥1300
●ドラえもん	¥1300
●信長の野望	¥1500
●ファーステストラップ	¥1300
●ファミリージョッキー	¥1300

★その他のゲームボーイソフトも高く買い取ります。

通販交換買取方法

●宅急便か郵便小包で、下記まで申込書（別の用紙でもOK）といっしょに送って下さい。（わからない事はどんどん電話で聞いてネ！）

《交換・買取》どちらかに○をつけて下さい。平成　年　月　日

ご住所〒	TEL　　　才
お名前（フリガナ）	保護者のお名前　　　㊞

●売りたいソフト名 ●交換したいソフト名			

※売りたい品物が書ききれない時は、別の紙に書いて送って下さい。※18才未満の方は必ず保護者の欄に御記入ください。

B ビッグワン

☎03(3831)0666
〒110 東京都台東区上野6-10-7
（アメ横プラザ第1通路5号）
FAX03(3831)0398

営業時間 AM10:00～PM8:00

どこよりも高く買います!

★店頭買いとり大歓迎!

★どこよりも、お得なビッグワンからのニュース!!

無料サービス➡

★★★★ 下の表に書いてないソフトも(箱

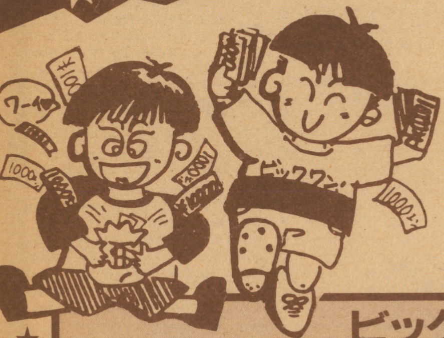

★スーパーファミコン現金買取 ¥23,000

●ゲームボーイ本体	¥7,000
●セガ メガドライブ	¥6,000
●PC-エンジン(コアグラ)	¥10,000
●新型CD-ROM^2	¥23,000
●PCエンジンGT	¥15,000
●ファミコン本体	¥6,000

ビッグワン中古ソフト買取金額例

※買取価格はソフトの発売時期・人気・説明書箱の有無によって変動します。

あ 悪魔くん	¥1800
●悪魔城スペシャル	¥2500
●アフターバーナー	¥2300
●アルカノイドII(コントローラ)	¥1500
●囲碁指南	¥2000
●井崎修五郎の競馬必勝学	¥2000
●いただきストリート	¥2500
●1943	¥2000
●1942	¥1800
●ウィザードリィ1	¥2000
●ウィザードリィ3	¥1500
●ウルトラマン倶楽部2	¥1500
●SDガンダム3	¥2500
●SDガンダム外伝	¥2200
●SD戦国武将列伝	¥2000
●SDバトル大相撲	¥1500
●SDヒーロー総決戦	¥1500
●オセロ	¥1500
●おそ松くん	¥2000
●おぼっちゃまくん	¥1800
か 川のぬし釣り	¥2000
●がんばれゴエモン2	¥2000
●キャプテン翼2	¥2000
●ギャラガ	¥1500
●ギャラクシアン	¥1300
●ぎゅわんぶらぁ自己中心派	¥2000
●ぎゅわんぶらぁ自己中心派2	¥2500
●キングオブキングス	¥2000
●グラディウスII	¥2000
●グレムリン2	¥1800
●ゲートイン	¥2500
●激闘プロレス	¥1800
●甲子園	¥2000
●ゴルフグランドスラム	¥2500
●魂斗羅	¥1500
●コンフリクト	¥1500
さ サッカーウィナーズカップ	¥2000
●沙羅曼蛇	¥1500
●三国志(光栄)マップつき	¥3000
●三国志(ナムコ)付属品つき	¥2500
●三国志II(マップつき)	¥5500
●サンサーラナーガ	¥2500
●サンリオカーニバル	¥1300
●ジャッキーチェン	¥1800
●上海II	¥2000
●ジャンボ尾崎のホールインワン	¥2000
●じゅうべぇくえすと(付属品つき)	¥2500
●人生劇場2	¥2500
●スーパー魂斗羅	¥1800
●スーパースタープロレス	¥1800
●スーパーチャイニーズ3	¥1800
●スーパーマリオ1	¥1500
●スーパーマリオ3	¥3000
●スーパーラグビー	¥2500
●スペースインベーダー	¥2000
た ダークロード	¥2000
●大航海時代(マップ付)	¥4000
●大戦略	¥2500
●タイトーグランプリ	¥2000
●タイトーチェイスHQ	¥2000
●タイトーバスケットボール	¥1800
●ダウンタウン熱血行進曲	¥3000
●ダウンタウン熱血物語	¥2500
●高橋名人の冒険島	¥1000
●高橋名人の冒険島2	¥1800
●武田信玄2	¥1800
●タッチダウンフィーバー	¥2000
●谷川浩司の将棋指南II、III	¥2500
●ダブルドラゴン1.2	¥1500
●ダブルドラゴン3	¥1800
●ツインビー3	¥2500
●つっぱり大相撲	¥1500
●T.M.N.T	¥1800
●テクモボウル	¥2500
●テクモワールドカップサッカー	¥2000
●鉄道王	¥2000
●テトリス	¥2500
●天地を喰らう	¥2000
●天地を喰らうII	¥3000
●ドクターマリオ	¥2500
●トップガン	¥1800
●トップガン2	¥2500
●ドラえもん	¥1500
●ドラえもんギガゾンビの逆襲	¥2500
●ドラゴンクエストI	¥1500
●ドラゴンクエストII	¥1500
●ドラゴンクエストIII	¥1500
●ドラゴンクエストIV	¥1500
●ドラゴンボール2.3	¥1500
●ドラゴンボールZ	¥2500
●トップマネジメント	¥1800
●ドンドコドン	¥1500
な 中嶋悟のF-1ヒーロー	¥2500
●ナムコクラシック	¥2300
●虹のシルクロード	¥2000
●熱血高校ドッジボール部	¥3000
●熱血高校サッカー編	¥2500
●熱血硬派くにおくん	¥1500
●信長の野望戦国群雄伝	¥4500
●信長の野望全国版(マップ付)	¥3000
は パチ夫くん1.2	¥2000
●パチ夫くん3	¥3000
●パックマン	¥1500
●バットマン	¥2000
●バトルフリート	¥2500
●パロディウスだ	¥1800
●パンチアウト	¥1800
●飛龍の拳3	¥1500
●ファイティングゴルフ	¥1500
●ファイナルファンタジーI	¥2000
●ファイナルファンタジーII	¥2000
●ファイナルファンタジーIII	¥1000
●ファイナルラップ	¥2000
●ファミコンウォーズ	¥2500
●ファミコン将棋竜王戦	¥2000
●ファミコン名人戦	¥2000
●ファミスタ91	¥2000
●ファミリーサーキット	¥2000
●ファミリージョッキー	¥1800
●ファミリーテニス	¥1800
●不思議の海のナディア	¥2500
●ベストプレープロ野球90	¥2000
●ボールトゥフィニッシュ	¥2300
●ボンバーマン	¥1300
●永田町麻雀倶楽部	¥2000
ま 麻雀大会	¥3000
●マイト&マジック	¥2500
●まじかるタルるートくん	¥2500
●水島新司の大甲子園	¥2000
●ミッキーマウス	¥1500
●女神転生II	¥2800
●燃えろプロ'90	¥1800
●燃えろプロサッカー	¥1500
●桃太郎伝説	¥2000
●桃太郎電鉄	¥2500
●山村美沙の京都財テク殺人事件	¥2000
や ラグランジュポイント	¥2500
●レインボーアイランド	¥2000
●ロックマン1.2	¥2000
●ロックマン3	¥2500
●ワイワイワールド2	¥2000
●ワギャンランド	¥1500
●ワギャンランド2	¥2000

★その他のソフトも1本から高く買います!

その他●中古ソフト●PCHuカードも高く買います。

ラ フ ¥1,300
ランペルール ¥3,200
ランボー ¥1,200
リップルアイランド ¥1,400
リトルマジック ¥1,900
ルパン三世 ¥1,300
霊幻道士 ¥1,800
レインボーアイランド ¥1,900
レーサーミニ四駆 ¥1,800
レジェンドオブヒーロートンマ ¥1,900
レッキングクルー ¥1,100
ロードオブキング ¥1,000
ロードファイター ¥900
ロードマン ¥1,400
ローラーボール ¥1,400
ロケットレンジャー ¥1,200
ロックマン ¥2,900
ロックマン2 ¥2,800
ロックマン3 ¥3,000
ロボコップ ¥1,800
ロマンシア ¥800
ワールドスーパーテニス ¥1,900
ワールドボクシング ¥1,900
ワイワイワールド ¥1,100
ワイワイワールド2 ¥2.500
ワギャンランド ¥2,200
ワギャンランド2 ¥2,500
ワタル外伝 ¥1,400
わんぱくダック夢冒険 ¥1,000
ココロン ¥1,800
フィジカルファイター ¥1,800
ベースボールファイター ¥1,800
テトラスター ¥1,800
メタルマックス ¥2,500
飛龍の拳スペシャル ファイティングウォーズ ¥2,200
パラメデスII ¥1,800
エジプト ¥1,800

■メガドライブソフト

アクシスFZ戦記 ¥2,100
アトミック・ロボキッド ¥2,100
アフターバーナー2 ¥2,700
アローフラッシュ ¥2,000
AMBITION OF CAESA ¥2,300
E-SWAT ¥1,600
インセクターX ¥2,200
ヴァザム ¥2,100
ヴァリス3 ¥2,400
ヴォルフィード ¥2,000
ウイップ・ラッシュ ¥1,000
エアーダイバー ¥2,200
エアロブラスターズ ¥2,400
エクスプロードスター ¥2,100
XDR ¥1,700
エレメンタルマスター ¥2,200
尾崎のスーパーマスターズ ¥1,900
火 激 ¥2,700
片山まさゆきの麻雀道場 ¥2,700
ガイアレス ¥2,300
究極タイガー ¥2,300
キューティー鈴木 ¥2,100
クラックス ¥1,800
クラックダウン ¥2,300
グラナダ ¥2,300
ゲイングラウンド ¥2,300
コラムス ¥2,300
ゴーストバスターズ ¥1,600
ゴールデンアックス ¥1,500
サイバーボール ¥2,100
鮫!鮫!鮫! ¥2,400
三国志乱世の英雄達 ¥2,800
サンダーフォース2MD ¥1,100
サンダーフォース3 ¥2,400
斬〜夜叉円舞曲〜 ¥2,500
紫禁城 ¥2,100
四天明王 ¥1,800
シャイニング&ザダークネス ¥3,200
シャドーダンサー ¥2,500
ジノーグ ¥2,500
ジャンクション ¥1,900
雀偵物語 ¥2,700
重装機兵レイノス ¥1,600
ジョーモンタナのフットボール ¥2,600
スーパーエアーウルフ ¥2,300
スーパーサンダーブレード ¥1,200
スーパー忍 ¥2,000
スーパー大戦略 ¥2,900
スーパーハングオン ¥2,000
スーパーバレーボール ¥2,300
スーパーモナコGP ¥2,400
スーパーライセンス ¥3,000
スーパーリアルバスケット ¥1,800
スーパーリーグ ¥1,200
ストライダー飛竜 ¥1,500
スペースインベーダー90 ¥1,900
ゼロウィング ¥2,500
ソーサリアン ¥1,500
大旋風 ¥1,900
ダイナマイトデューク ¥2,000
大魔界村 ¥1,800
ダライアス2 ¥2,400
TEL TELスタジアム ¥1,900
TEL TEL麻雀 ¥2,000
ディックトレイシー ¥2,500
デンジャラスシード ¥2,200
ニュージーランドストーリー ¥1,400
ハードドライビン ¥1,800
バーニングフォース ¥2,200
バットマン ¥1,700
バトルゴルファー唯 ¥2,100
バハムート戦記 ¥2,400
ファイナルブロー ¥1,800
FATMAN ¥2,000
フェリオス ¥1,600
フォゴットンワールズ ¥1,600
不思議の海のナディア ¥2,400
ヘビーユニット ¥2,400
ヘルファイアー ¥2,000
北斗の拳3 ¥1,300
麻雀COP竜 ¥1,600
マイケルジャクソンズ ¥2,400
マジカルハットノブットビターボ ¥1,900
マスターオブウェポン ¥2,400
魔物ハンター妖子 ¥2,200
ミッキーマウス ¥2,100
ミッドナイトレジスタンス ¥2,600
武者アレスタ ¥2,200
メガパネル ¥2,200
モンスターレア ¥2,300
ラスタンサーガ2 ¥1,100
ランボー3 ¥1,000
レッスルボール ¥2,600
レッズ ¥2,100
ワードナーの森 ¥2,000
ワールドカップサッカー ¥2,600
ボナンザブラザース ¥2,400
ブルーアルマナック ¥2,400
ゼロウイング ¥2,200
アドバンスド大戦略〜 ドイツ電撃作戦 ¥2,800
ファイアームスタング ¥2,400

■PCエンジンソフト

R-TYPE1 ¥1,200
R-TYPE2 ¥1,700
アウトライブ ¥1,100
アウトラン ¥2,000
青いブリンク ¥1,000
アトミックロボキッド ¥1,200
アドベンチャーアイランド ¥2,300
アフターバーナー2 ¥2,400
暗黒伝説 ¥1,400
1943改 ¥2,400
イメージファイト ¥2,400
ヴェイグス ¥1,000
ヴォルフィード ¥1,200
ウィニングショット ¥1,100
エアロブラスター ¥2,500
エイリアンクラッシュ ¥1,600
S・C・I ¥2,500
エターナルシティ ¥2,100
F-1 サーカース ¥2,800
F-1 トリプルバトル ¥2,400
F-1 ドリーム ¥2,200
オーバーライド ¥2,200
オーダイン ¥1,900
オペレーションウルフ ¥2,000
おぼっちゃまくん ¥2,200
オルディネス ¥2,000
カイザード ¥1,000
カダッシュ ¥2,000
かっとび宅配くん ¥2,000
カトちゃんケンちゃん ¥1,000
がんばれゴルフボーイズ ¥900
ガンヘッド ¥1,800
奇々怪界 ¥1,400
キックボール ¥1,900
究極タイガー ¥1,500
キングオブカジノ ¥1,700
ギャラガ'88 ¥1,000
KLAX ¥1,700
クロスワイバー ¥1,800
源平討魔伝 ¥1,300
これがプロ野球'89 ¥900
これがプロ野球'90 ¥1,800
ゴモラ・スピード ¥1,600
最後の忍道 ¥2,200
サイドアーム ¥1,000
サイバークロス ¥1,400
サイバーコア ¥800
サイバーナイト ¥2,800
サイレントデバッカーズ ¥2,500
サンダーブレード ¥2,500
シティーハンター ¥1,300
忍 ¥1,200
上 海 ¥1,700
シュビビンマン ¥1,400
シュビビンマン2 ¥2,400
将棋初段一直線 ¥2,800
シンドバット ¥1,800
地獄めぐり ¥1,500
実戦株式倍バイゲーム ¥2,000
ジパング ¥1,700
ジャッキーチェン ¥2,300
ジャックニクラウスCPゴルフ ¥2,100
獣王記 ¥1,100
スーパースターソルジャー ¥1,000
スーパーバレーボール ¥2,600
スーパー桃太郎電鉄 ¥2,900
凄ノ王伝説 ¥800
スピンペア ¥1,500
スプラッターハウス ¥2,000
スペースインベーダー ¥1,300
スペースハリアー ¥800
天聖龍 ¥1,900
関ヶ原 ¥2,200
戦国麻雀 ¥1,200
ゼビウス ¥2,800
ゼロヨンチャンプ ¥2,800
倉庫番ワールド ¥1,700
ソンソン2 ¥1,100
タイタン ¥1,900
武田信玄 ¥1,000
大旋風 ¥2,100
大地くんクライシス ¥2,200
ダイハード ¥2,100
大魔界村 ¥1,400
ダウンロード ¥1,500
ダブルダンジョン ¥1,000
ダブルリング ¥2,200
ダライアスプラス ¥700
ダンジョンエクスプローラー ¥1,200
チェイスHQ ¥1,800
チャンピオンレスラー ¥2,000
超絶倫人ベラボーマン ¥2,000
TVスポーツ・フットボール ¥2,700
デジタルチャンプ ¥1,400
デッドムーン ¥2,300
デビルクラッシュ ¥2,100
トイショップボーイ ¥1,700
虎への道 ¥1,500
トリッキー ¥1,700
ドラえもん ¥900
ドロップロックホラほら ¥1,100
ドンドコドン ¥1,600
ナイトライダーSP ¥900
ナグザットオープン ¥2,200
ナグザットスタジアム ¥2,200
ニュージーランドストーリー ¥1,100
ニュートピア ¥1,300
ニンジャウォーリアーズ ¥900
ネクタリス ¥2,100
ネクロスの要塞 ¥1,900
熱血高校ドッジボール ¥2,700
はにい・おんざ・ろーど ¥1,500
バーニングエンジェル ¥2,000
バイオレントソルジャー ¥2,000
バットマン ¥1,800
バリバリ伝説 ¥2,400
バルンバ ¥1,100
パズニック ¥1,300
パラソルスター ¥2,000
パラノイア ¥2,000
パワーゴルフ ¥1,600
パワードリフト ¥1,900
パワーリーグ2 ¥1,300
パワーリーグ3 ¥1,500
ビクトリーラン ¥900
ビジランテ ¥800
PC原人 ¥1,000
P・47 ¥1,700
ファイアープロレス ¥2,800
ファイナルブラスター ¥2,000
ファイナルマッチテニス ¥2,200
ファイナルラップツイン ¥2,400
フォーメーションサッカー ¥2,800
不思議の夢のアリス ¥2,200
ブラッディーウルフ ¥1,300
ブルファイト ¥1,600
ブレイクイン ¥2,000
ヘビーユニット ¥800
弁慶外伝 ¥1,100
ボンバーマン ¥2,600
麻雀ウォーズ ¥1,000
麻雀学園 ¥4,500
麻雀学園マイルド ¥2,400
麻雀悟空スペシャル ¥1,700
魔界プリンスどらぼっちゃん ¥2,100
魔神英雄伝ワタル ¥800
魔動王グランゾード ¥1,200
マニアックプロレス ¥1,600
Mr.HELIの大冒険 ¥1,000
めぞん一刻 ¥1,000
メルヘンメイズ ¥1,800
モトローダー ¥1,500
桃太郎活劇 ¥2,200
桃太郎伝説2 ¥2,400
桃太郎伝説ターボ ¥1,300
USAプロバスケット ¥2,400
遊々人生 ¥1,700
ラスタン・サーガ2 ¥1,200
ラビオレプススペシャル ¥2,000
琉 球 ¥1,600
レジェンドオブヒーロートンマ ¥2,200
ロードランナー ¥1,000
ワールドスタジアム ¥1,600
ワールドスタジアム'91 ¥2,600
ワールドビーチバレー ¥1,000
わいわい麻雀 ¥1,700
ワラビー ¥2,200
ワルキューレの伝説 ¥2,600
ワンダーモモ ¥900
ポピュラス ¥2,900
モトローダー2 ¥2,700
パズルボーイ ¥1,800
ハットリス ¥2,000

■ゲームボーイソフト

R-TYPE ¥1,300
アストロラビー ¥1,200
アスミックンワールド2 ¥900
アフターバースト ¥1,100
アメリカ横断ウルトラクイズ ¥1,500
あやかしの城 ¥1,100
アレイウェイ ¥900
アレサ ¥1,200
怒りの要塞 ¥1,200
ウィザードリィ外伝 ¥1,800
うおーズ ¥1,000
ウルトラマン倶楽部 ¥1,000
SDガンダム ¥700
SDルパン三世 ¥800
SDガンダム外伝 ¥1,500
F-1 スピリット ¥1,500
F-1 ボーイ ¥1,400
F-1 レース ¥800
エモやんの20倍プロ野球 ¥1,400
オセロ ¥1,200
鬼が島パチンコ店 ¥1,200
カードゲーム ¥1,200
カーブノア ¥1,200
機動警察パトレイバー ¥1,100
鬼忍降魔録ONI ¥1,300
キャデラック2 ¥1,000
ギャザース ¥900
銀 河 ¥900
クォース ¥1,200
KLAX ¥800
グレムリン2 ¥1,000
ゲームボーイウォーズ ¥1,400
ゴーストバスターズ2 ¥1,000
コスモタンク ¥1,200
コロダイス ¥1,200
コントラ ¥1,300
GOGOタンク ¥1,200
ゴジラくん ¥1,200
ゴルフ ¥1,100
サイドポケット ¥1,300
SAGA ¥1,100
SAGA2 ¥2,100
魁!男塾 ¥1,000
サッカーボーイ ¥1,000
シーサイドバレー ¥900
上 海 ¥1,000
将 棋 ¥1,100
じゃじゃ丸世界大冒険 ¥1,200
スーパーチャイニーズランド ¥1,100
スーパーマリオランド ¥1,200
スーパー桃太郎電鉄 ¥1,900
スコットランドヤード ¥1,200
スヌーピー ¥1,000
スパルタンX ¥1,200
スペースインベーダー ¥900
セレクション ¥900
戦国忍者くん ¥1,100
倉庫番 ¥1,100
倉庫番2 ¥1,100
それ行け!阿弥陀君 ¥900
ゾイド伝説 ¥1,100
対局連珠 ¥900
ダックテールズ ¥1,000
ダブルドラゴン ¥1,300
チェイスH.Q ¥1,200
ちびまる子ちゃん ¥1,300
茶々丸パニック ¥1,100
TWIN ¥900
ツインビーだ! ¥1,400
詰碁パラダイス ¥1,300
T・M・N・T ¥1,500
テトリス ¥1,100
テニス ¥800
天神怪戦 ¥1,100
デッドヒートスクランブル ¥1,000
ドーピドー・レンジ ¥1,300
突撃ばれいしょんず ¥1,200
突撃ポンコツタンク ¥1,200
トランプボーイ ¥900
トランプボーイ2 ¥1,200
ドクターマリオ ¥800
ドラえもん ¥1,200
ドラキュラ伝説 ¥1,000
ドラゴンスレイヤー1 ¥1,100
ドラゴンズ・レアー ¥1,200
ドラゴンテール ¥1,200
ドルアーガの塔 ¥1,300
ネイビーブルー ¥900
ネイビーブルー'90 ¥1,300
ネコジャラ物語 ¥1,000
熱血くにおくん番外編 ¥1,500
熱血高校サッカー部 ¥1,600
ネメシス ¥1,200
信長の野望 ¥2,100
ハイパーロードランナー ¥900
ハテナ?の大冒険 ¥1,400
バーガータイムDX ¥1,200
バットマン ¥1,200
バトルシティー ¥1,300
バトルピンポン ¥800
バトルブル ¥1,100
バトルユニット ¥1,100
バブルゴースト ¥1,100
バブルボブル ¥1,300
バリーファイア ¥700
バルダーダッシュ ¥1,000
バルーンキッズ ¥900
パイプドリーム ¥800
パズニック ¥700
パズルボーイ ¥900
パズルロード ¥900
パックマン ¥1,200
パラソルへんべえ ¥1,100
パラメデス ¥1,100
パロディウスだ! ¥1,400
パワーミッション ¥1,100
飛龍の拳外伝 ¥1,200
ピンボール ¥800
ピンボールパーティー ¥800
ファイナルリバース ¥1,100
ファーステストラップ ¥1,500
ファミスタ ¥1,400
ファミリージョッキー ¥1,300
不思議なブロビー ¥900
フラッピースペシャル ¥1,200
VSバトラー ¥800
ブライファイター ¥1,100
ブロディア ¥900
プリプリ ¥800
プロレス ¥1,300
平安京エイリアン ¥1,000
ヘッドオン ¥900
ベリウス ¥1,300
ペインターモモピー ¥1,100
ペンギンくんWARS ¥900
ペンギンランド ¥900
北斗の拳 ¥1,000
ボクシング ¥900
ボンバーボーイ ¥1,500
ポケットスタジアム ¥1,200
ポパイ ¥700
ポン太とヒナ子の珍道中 ¥900
マジカルザウルス ¥1,100
三毛猫ホームズの騎士道 ¥800
ミッキーマウス ¥900
ミニパット ¥1,200
モトクロスマニアックス ¥800
モンスタートラック ¥1,100
モンスターメーカー ¥1,500
役 満 ¥1,200
ライサンダー ¥1,100
らんま1/2 ¥1,200
ルナランダー ¥900
レーシング魂 ¥1,300
レーダーミッション ¥1,100
レジェンド ¥1,100
レッドアリーマ ¥1,200
ロードスター ¥1,100
LOST CITY ¥1,100
ロボコップ ¥1,200
ワールドアイスホッケー ¥1,200
ワールドボーリング ¥700
サンリオカーニバル ¥1,000
ラブルセイバー ¥800
一発逆転IDX馬券王 ¥1,000
ゲームボーイウォーズ ¥1,500
アスミッくんワールド② ¥800
キッチンパニック ¥800
SDガンダムGARMS オペレーションガンダム ¥1,500
スノーブラザースジュニア ¥1,000
レジェンド ¥1,300
サッカー 1,000

■ゲームギアソフト

ウッディポップ ¥800
キネティックコネクション ¥800
ギアスタジアム ¥1,400
コラムス ¥1,000
サイキックワールド ¥1,000
The GG忍 ¥1,000
ザ・プロ野球'91 ¥1,000
斬・ギア ¥1,000
上海2 ¥800
ジャンクション ¥800
G・LOC ¥1,000
倉庫番 ¥800
対戦麻雀・好牌 ¥1,000
タイトーチェイスH.Q. ¥1,000
タロットの館 ¥800
デビリッシュ ¥800
ドラゴンクリスタル ¥1,000
パックマン ¥1,000
ヘッドバスター ¥1,000
ペンゴ ¥1,000
ミッキーマウスの キャッスルイリュージョン ¥1,200
モナコグランプリ ¥1,000
ワンダーボーイ ¥1,000
マッピー ¥1,000
琉 球 ¥800

■スーパーファミコンソフト

アクトレイザー ¥2,800
ウルトラマン ¥3,000
SDザ・グレイトバトル ¥2,500
F-ZERO ¥3,000
グラディウス3 ¥3,000
シムシティー ¥3,500
ジャンボ尾崎の ホールインワン ¥3,500
スーパーマリオワールド ¥3,000
ダライアスツイン ¥3,000
遥なるオーガスタ ¥3,500
パイロットウィングス ¥2,800
BIG RUN ¥2,500
ファイナルファイト ¥3,000
ボンバザル ¥2,000
ポピュラス ¥2,800
スーパープロフェッショナル ベースボール ¥3,000
ドラッケン ¥3,000
ガデュリン ¥2,800

注 意 事 項

- 故障、落書き、ラベルのはがれ、汚れのひどいものは買い取れません。（箱、説明書のないものは各300〜500円引き。但し、箱、説明書は商品価値のあるものだけに限ります。）
- 18才未満の方は保護者の署名と印が必要です。（保護者の署名、印のないものや、当店にて買い取り不可能と判断した商品は返送できませんのでご注意ください。）
- 買い取り価格は商品の状態、及びソフトの人気、集まる本数により変動することがあります。
- 『買い取り申込書』に記入のうえ、ソフトと一緒に送って下さい。
- ソフトは郵便小包もしくは宅急便で送って下さい。送り状は必ず保管して下さい。ソフトの送料は、申込者の負担になります。
- 買い取り代金は現金書留か郵便為替にて送らせていただきます。（送金料は、現金書留は500円、郵便為替は300円を買い取り価格から引かれます。）
- 本体、ディスク、及びハイパーショットシリーズ、ガンシリーズ、ファミトレシリーズ、CDソフト攻略本は買い取り出来ません。

ソフトの送り先は!

ファミコンショップ
おもろの館 やかた

〒553 大阪市福島区福島5−15−2 グラン・ビルド・永井803号

TEL06-458-0801

■ファミコンROMカセット

ア
- アークティック ¥1,400
- アイスクライマー ¥1,200
- アイドル八犬伝 ¥1,600
- アウトランダース ¥1,600
- 赤 影 ¥1,200
- 赤川次郎の幽霊列車 ¥2,100
- 悪魔くん魔界の罠 ¥1,800
- 悪魔城スペシャルドラキュラ君 ¥2,500
- アストロファング ¥1,900
- アテナ ¥900
- アドベンチャーオブロロ ¥1,600
- アドベンチャーオブロロ2 ¥1,800
- アバドックス ¥1,500
- 暴れん坊天狗 ¥1,700
- アフターバーナー ¥2,300
- アメリカ大統領選挙 ¥1,800
- アメリカンフットボール ¥2,700
- アメリカンドリーム ¥1,900
- アルカノイド ¥1,900
- アルカノイド2 ¥1,500
- イース ¥1,400
- イース2 ¥1,900
- イース3 ¥2,400
- 怒 ¥1,300
- 怒2 ¥1,600
- 怒3 ¥2,000
- いきなりミュージシャン ¥1,400
- 囲碁九路盤対局 ¥2,000
- 囲碁指南 ¥2,800
- 囲碁名鑑 ¥2,300
- 井崎の競馬必勝学 ¥2,600
- 維新の嵐 ¥2,700
- いただきストリート ¥2,600
- 1943 ¥2,400
- 1942 ¥1,200
- 井出の実戦麻雀 ¥2,900
- 井出洋介の実践麻雀2 ¥3,400
- インセクターX ¥1,600
- インドラの光 ¥1,500
- ヴィナス戦記 ¥900
- ウィザードリィ ¥1,900
- ウィザードリィ2 ¥1,000
- ウィザードリィ3 ¥1,800
- WITS ¥1,100
- ウィナーズカップ ¥1,800
- 宇宙警備隊 ¥1,900
- うっでぃぽこ ¥900
- うる星やつら ¥1,000
- ウルティマ ¥1,000
- ウルティマ2 ¥1,000
- ウルトラマン倶楽部2 ¥2,100
- エアーウルフ ¥1,700
- エアーフォートレス ¥1,000
- AD&Dヒルズファー ¥2,200
- AD&Dヒーローオブランス ¥2,100
- AD&Dプールオブレイディアンス ¥2,000
- ASO ¥1,000
- エイトアイズ ¥900
- エイリアンシンドローム ¥1,100
- SDガンダム2 ¥1,900
- SDガンダム3 ¥2,200
- SDバトル大相撲 ¥1,600
- SD戦国武将列伝 ¥2,200
- SDナイトガンダム物語 ¥2,000
- SDヒーロー総決戦 ¥1,900
- エッガーランド2 ¥1,900
- F-1レース ¥1,000
- Mからの挑戦状 ¥1,300
- エモヤンの10倍プロ野球 ¥1,800
- エリカとサトルの夢冒険 ¥900
- エリュシオン ¥1,300
- エレベーターアクション ¥1,000
- 美味しんぼ ¥1,300
- オーバーホライゾン ¥1,800
- 尾崎のホールインワン ¥2,000
- オセロ ¥2,900
- おそまつ君 ¥2,000
- おたくの星座 ¥2,700
- オバケのQ太郎 ¥900
- オホーツクに消ゆ ¥900
- おぼっちゃまくん ¥2,400
- オリュンポスの戦い ¥1,200

カ
- 怪傑ヤンチャ丸 ¥1,700
- 帰ってきた軍人将棋 ¥1,900
- かぐや姫伝説 ¥1,400
- カケフ君のジャンプ天国 ¥1,300
- KAGE ¥1,000
- 影狼伝説 ¥1,200
- かってにシロクマ ¥1,800
- 株式道場 ¥2,400
- 亀の恩返し ¥900
- 仮面の忍者花丸 ¥1,000
- 仮面ライダー ¥1,900
- 川のぬし釣り ¥2,300
- ガーディック外伝 ¥1,000
- ガーフィールドの一週間 ¥1,500
- ガンサイト ¥2,100
- ガンデック ¥2,000
- GUN-NAC ¥1,700
- がんばれゴエモン ¥1,000
- がんばれゴエモン2 ¥1,900
- がんばれゴエモン外伝 ¥1,300
- ガンヘッド ¥1,500
- キテレツ大百科 ¥2,200
- キャッスルクエスト ¥1,100
- キャプテンED ¥1,100
- キャプテンシルバー ¥1,400
- キャプテン翼 ¥1,500
- キャプテン翼2 ¥1,800
- 究極タイガー ¥1,900
- 究極ハリキリ3 ¥2,000
- 究極ハリスタ平成元年 ¥1,000
- 京都財テク殺人事件 ¥2,100
- 京都龍の寺殺人事件 ¥1,200
- 霧のロンドン殺人事件 ¥1,300
- キングオブキングス ¥2,300
- ギャラガ ¥1,600
- ギャラクシアン ¥1,400
- ギャリバン ¥1,400
- ぎゃんぶらー自己中心派 ¥1,000
- ぎゃんぶらー自己中心派2 ¥2,800
- クォース ¥1,500
- QBスクランブル ¥2,700
- 孔雀王 ¥1,300
- 孔雀王2 ¥2,000
- クラックス ¥1,800
- クレイジークライマー ¥1,600
- グレートタンク ¥1,700
- クロスファイヤー ¥1,600
- グラディウス ¥1,000
- グラディウス2 ¥2,100
- グランドマスター ¥1,800
- グリッドグラバー ¥1,700
- グレムリン2 ¥2,000
- けっきょく南極大冒険 ¥1,100
- ケロケロケロッピーの大冒険 ¥1,200
- ゲームパーティ ¥1,700
- ゲートイン ¥2,800
- 激亀忍者伝 ¥1,700
- 激闘スタジアム ¥900
- 激闘プロレス ¥1,700
- 激突四駆バトル ¥1,100
- ゲゲゲの鬼太郎2 ¥1,300
- ゲバラ ¥1,800
- 甲子園 ¥1,500
- コズミクイプシロン ¥1,100
- コジミックウォーズ ¥900
- コナミックスポーツ ¥1,400
- コブラコマンド ¥1,300
- コントラ ¥1,800
- コンバットゾーン ¥1,700
- コンフリクト ¥1,900
- ゴーストバスターズ ¥900
- ゴーストバスターズ2 ¥2,000
- ゴジラ ¥2,000
- 御存知弥次喜多珍道中 ¥1,100
- ゴッドスレイヤー ¥1,300
- 五目ならべ ¥2,200
- ゴルゴ13 ¥900
- ゴルゴ13第2章 ¥1,300
- ゴルビーのパイプライン大作戦 ¥1,000
- ゴルフ ¥1,100
- ゴルフグランドスラム ¥2,400
- ゴルフっ子オープン ¥1,900

サ
- サーカスチェリー ¥1,000
- サイドポケット ¥1,400
- 西遊記ワールド ¥1,300
- 魁!男塾 ¥1,300
- サッカー ¥1,200
- 殺意の階層 ¥1,000
- 里見八犬伝 ¥900
- 真田十勇士 ¥900
- 砂漠の狐 ¥1,600
- サラダの国のトマト姫 ¥1,000
- サラマンダー ¥1,200
- 三国志(ナムコ) ¥2,000
- 三国志(光栄) ¥3,500
- 三国志2 ¥4,800
- サンサー・ラナーガ ¥2,800
- サンダーバード ¥1,100
- サンリオカーニバル ¥1,700
- シェラザード2 ¥2,000
- 紫禁城 ¥1,800
- シャーロックホームズ2 ¥1,500
- シャドウブレイン ¥2,000
- シャフルパックカフェ ¥1,800
- 上 海 ¥1,000
- 上 海2 ¥1,800
- 将 軍 ¥1,200
- 小公女セディー ¥1,100
- 新里見八犬伝 ¥1,800
- 新人類 ¥900
- 神仙伝 ¥1,700
- ジェニー ¥1,000
- 地獄極楽丸 ¥1,900
- ジャウスト ¥1,100
- じゃじゃ丸銀河大作戦 ¥2,000
- ジャッキーチェン ¥2,100
- 雀 豪 ¥2,400
- ジャンピン・キッド ¥1,800
- ジャンボウ ¥1,100
- 獣王記 ¥1,500
- じゅうべくえすと ¥2,700
- ジンギスカン ¥2,100
- 水滸伝 ¥3,700
- スーパーエクスプレス殺人事件 ¥1,400
- スーパーコントラ ¥1,800
- スーパースタープロレス ¥2,200
- スーパーダイナミックバトミントン ¥1,800
- スーパーチャイニーズ2 ¥1,800
- スーパーチャイニーズ3 ¥2,400
- スーパーピンボール ¥2,100
- スーパーブラックオニキス ¥1,100
- スーパーマリオ ¥1,600
- スーパーマリオ3 ¥2,800
- スーパーマン ¥900
- スーパーラグビー ¥2,600
- スケバン刑事3 ¥900
- スターウォーズ ¥1,000
- スターゲイト ¥1,400
- スティクハンター ¥1,100
- STED ¥1,500
- スパイVSスパイ2 ¥900
- スプラッターハウス ¥1,400
- スペースインベーダー ¥1,900
- スペースハリアー ¥1,500
- スワット ¥1,200
- 聖闘士星矢2 ¥1,100
- 赤龍王 ¥1,100
- Zガンダム ¥1,100
- 全米プロバスケット ¥1,800
- ソードマスター ¥1,700
- ソフトボール天国 ¥1,800
- ソルスティス ¥1,200
- ソロモンの鍵 ¥900
- ソンソン ¥900
- ゾイド ¥1,500
- ZOIDS 2 ¥1,100
- ゾイド黙示録 ¥1,900

タ
- タイガーヘリ ¥1,300
- TITAN ¥1,300
- タイトーバスケット ¥2,300
- タイトーグランプリ ¥2,400
- タイムズオブロア ¥1,600
- タオ(道) ¥1,300
- 高橋名人の冒険島 ¥1,000
- 高橋名人の冒険島2 ¥2,500
- たけしの戦国風雲児 ¥1,000
- 武田信玄 ¥1,500
- 武田信玄2 ¥1,900
- 田代のプリンセスガイッパイ ¥1,700
- 戦いの挽歌 ¥1,000
- 闘将ラーメン男 ¥1,100
- タッチ ¥1,000
- 谷川の将棋指南2 ¥2,000
- 谷川の将棋指南3 ¥2,800
- 田村光昭の麻雀ゼミナー ¥2,300
- 探偵神宮寺三郎 ¥1,600
- ダークロード ¥2,400
- 大怪獣デブラス ¥1,800
- 大航海時代 ¥5,000
- 大戦略 ¥3,200
- ダイナマイトボール ¥1,700
- 大迷路 ¥1,700
- ダウンタウン熱血行進曲 ¥2,900
- ダウンタウン熱血物語 ¥2,600
- ダッシュ野郎 ¥1,300
- 脱 獄 ¥2,000
- ダブルドラゴン ¥2,100
- ダブルドラゴン2 ¥1,900
- ダブルドラゴン3 ¥2,600
- ダンジョン&マジック ¥1,200
- ダンジョン・キッド ¥1,000
- チェイスHQ ¥2,200
- チップとデールの大作戦 ¥1,800
- 中華大仙 ¥1,700
- チョップリフター ¥900
- 千代の富士の大銀杏 ¥1,800
- ツインイーグル ¥2,000
- ツインビー ¥1,100
- ツインビー3 ¥2,600
- 釣りキチ三平 ¥1,600
- T・M・N・T ¥2,700
- テクモボウル ¥2,700
- テクモワールドカップサッカー ¥2,600
- 鉄道王 ¥2,400
- 鉄腕アトム ¥1,200
- テトリス ¥2,500
- テニス ¥1,100
- テラクレスタ ¥900
- 天地をくらう ¥1,900
- 天地をくらう2 ¥3,000
- 10ヤードファイト ¥1,200
- ディーヴァ ¥900
- ディグダグ ¥1,200
- ディグダグ2 ¥1,000
- DEJAVU ¥900
- デッドフォックス ¥1,000
- デビルマン ¥1,100
- 電撃ビッグバン ¥900
- 東海道五十三次 ¥900
- 所のまもるもせめるも ¥1,400
- トップガン ¥2,100
- トップガン2 ¥2,500
- 突然マッチョマン ¥900
- トムソーヤの冒険 ¥1,400
- トライアスロン ¥1,300
- 東 風 ¥2,200
- ドアドア ¥1,000
- ドクターマリオ ¥1,800
- ドナルドダック ¥1,800
- ドナルドランド ¥1,900
- ドラえもん ¥1.500
- ドラえもんギガゾンビ ¥2,600
- ドラゴンクエスト ¥1,600
- ドラゴンクエスト2 ¥1,000
- ドラゴンクエスト4 ¥1,000
- ドラゴンスクロール ¥800
- ドラゴンズレア ¥2,000
- ドラゴンファイター ¥1,400
- ドラゴンボール ¥1,200
- ドラゴンボール2 ¥1,000
- ドラゴンボール3 ¥1,000
- ドラゴンボールZ ¥2,300
- ドラゴンユニット ¥1,600
- ドラドラドラ ¥2,000
- ドンドコドン ¥1,900

ナ
- 内藤九段本将棋 ¥1,500
- ナイトライダー ¥1,900
- 中島悟のF-1ヒーロー ¥2,700
- ナポレオン戦記 ¥1,600
- ナムコクラッシック ¥2,500
- ナムコット麻雀3 ¥2,300
- なんてったってベースボール ¥1,500
- 2010 ¥1,200
- 虹のシルクロード ¥2,700
- ニチブツ麻雀3 ¥2,100
- 日本一の名監督 ¥1,800
- N・Yニャンキーズ ¥2,000
- 忍者クルセイダース ¥1,900
- 忍者COPサイゾウ ¥1,000
- 忍者らホイ! ¥1,000
- 忍者龍剣伝 ¥1,400
- 忍者龍剣伝2 ¥1,800
- 熱血高校ドッジボール部 ¥3,000
- 熱血高校ドッジサッカー ¥2,700
- 熱血硬派くにおくん ¥1,700
- NOTH & SOUTH ¥1,700
- 信長の野望 ¥2,600
- 信長の野望戦国群雄伝 ¥4,600

ハ
- ハイウェイスター ¥1,900
- 覇者の封印 ¥1,100
- ハットリス ¥1,700
- ハッピィバースディバックス ¥1,600
- 半熟英雄 ¥1,500
- バーガータイム ¥1,100
- バーズ・テイル ¥1,800
- バーディーラッシュ ¥2,000
- パーフェクトボーリング ¥1,800
- 爆笑!愛の劇場 ¥2,600
- 爆笑!人生劇場 ¥2,400
- 爆笑人生劇場2 ¥2,800
- 爆笑スターものまね四天王 ¥1,400
- Bugってハニー ¥1,900
- バットマン ¥2,100
- バツ&テリー ¥1,100
- バトルシティー ¥1,200
- バトルスタジアム ¥2,000
- バトルフリート ¥2,700
- バナナ ¥1,300
- バルダーダッシュ ¥1,500
- パーマン ¥2,100
- パジャマヒーロー ¥1,800
- パチ夫くん ¥2,800
- パチ夫くん2 ¥2,900
- パチ夫くん3 ¥3,000
- パチコン ¥1,600
- パリダカールラリー ¥2,100
- パックマン ¥1,600
- パラソルへんべえ ¥2,000
- パラメデス ¥1,600
- パラメデス2 ¥1,900
- ぱられるワールド ¥1,600
- パロディウスだ! ¥2,400
- パワーサッカー ¥2,000
- パワーブレイザー ¥1,400
- 必殺仕事人 ¥2,300
- ヒットラーの復活 ¥1,300
- 火の鳥 ¥1,000
- 百鬼夜行 ¥1,500
- 飛龍の拳 ¥900
- 飛龍の拳2 ¥1,100
- 飛龍の拳3 ¥1,400
- ビーバップハイスクール ¥900
- ビックリマンワールド ¥2,000
- ビバ・ラスベガス ¥2,100
- ビーバータイム ¥1,400
- ピンボール ¥900
- ピンボールクエスト ¥1,200
- ファイアーエンブレム ¥1,000
- ファイティングウォーズ ¥1,900
- ファイティングゴルフ ¥2,500
- ファイティングロード ¥1,300
- ファイナルファンタジー ¥2,000
- ファイナルファンタジー2 ¥2,000
- ファイナルファンタジー3 ¥1,000
- ファイナルミッション ¥1,300
- ファイナルラップ ¥2,400
- ファジカルファイター ¥2,000
- ファミコンウォーズ ¥2,300
- ファミコン将棋竜王戦 ¥2,700
- ファミコントップマネジメント ¥2,400
- ファミコン名人戦 ¥2,000
- ファミコン野球盤 ¥1,500
- ファミスタ'89 ¥1,100
- ファミスタ'90 ¥1,000
- ファミスタ'91 ¥2,400
- ファミリークイズ ¥1,700
- ファミリーサーキット ¥2,100
- ファミリージョッキー ¥1,800
- ファミリーテニス ¥2,000
- ファミリーピンボール ¥1,700
- ファミリーボクシング ¥1,400
- ファミリー麻雀 ¥1,500
- ファミリー麻雀2 ¥2,300
- ファンタジーゾーン ¥1,100
- ファンタジーゾーン2 ¥1,500
- 不思議なブロビー ¥1,900
- 不思議の海のナディア ¥2,300
- 飛ingヒーロー ¥1,300
- フラッピー ¥900
- フリートコマンダー ¥2,500
- フリップル ¥1,200
- V'BALL ¥1,600
- ブービーキッズ ¥1,200
- ブライファイター ¥1,400
- ブラックバス ¥1,800
- ブラツクバス2 ¥2,100
- ブラッディウォリアーズ ¥1,700
- ブルートレイン殺人事件 ¥1,200
- ブロディアランド ¥1,600
- プレジデントの選択 ¥1,000
- プレデター ¥1,500
- プロ野球?殺人事件 ¥1,100
- ヘビーバレル ¥1,400
- ベースボールファイター ¥2,200
- ベガスコネクション ¥1,300
- ベストプレープロ野球 ¥1,000
- ベストプレープロ野球 新データ ¥900
- ベストプレープロ野球2 ¥1,000
- ベストプレープロ野球'90 ¥2,300
- ペーパーボーイ ¥1,900
- ペンギンくんWARS ¥1,200
- 彷魔が刻 ¥900
- ホームランナイター'90 ¥1,400
- 北斗の拳 ¥1,000
- 北斗の拳2 ¥1,000
- 北斗の拳3 ¥1,800
- 北斗の拳4 ¥2,000
- ホステージ ¥1,100
- 不如帰 ¥2,100
- 本将棋 ¥2,100
- 本 命 ¥2,400
- ボンバーキング ¥900
- ボンバーマン ¥1,300
- ポールツゥフィニッシュ ¥1,800
- ポケットザウルス ¥1,100
- ぽっくんモグラー ¥1,800

マ
- 麻 雀 ¥1,700
- 麻雀倶楽部永田町 ¥2,400
- 麻雀戦記 ¥1,700
- 麻雀大会 ¥3,400
- 殺人倶楽部 ¥1,700
- マイクタイソンのパンチアウト ¥1,800
- マイトアンドマジック ¥2,400
- 魔界島 ¥900
- マグナム危機一髪 ¥900
- MOTHER ¥1,000
- まじかるどろぴー ¥1,300
- マジックジョン ¥1,200
- 摩蛇羅 ¥1,000
- マッハライダー ¥900
- マッピー ¥900
- マッピーキッズ ¥1,900
- マッピーランド ¥1,200
- 魔天童子 ¥1,700
- マネーゲーム ¥1,700
- マネーゲーム2 ¥1,600
- マハラジャ ¥1,100
- マリオブラザーズ ¥1,100
- 水島新司の大甲子園 ¥2,500
- ミッキーマウス ¥1,500
- 水戸黄門 ¥1,000
- 水戸黄門2 ¥1,400
- ミニパット ¥1,800
- ミリピイド ¥1,300
- ムサシの冒険 ¥2,000
- 迷宮島 ¥1,300
- 明治維新 ¥1,800
- 名門第三野球部 ¥1,400
- 女神転生 ¥1,100
- 女神転生2 ¥2,000
- メジャーリーグ ¥1,300
- めぞん一刻 ¥1,300
- メタファイト ¥1,100
- メタルフレームサイバースター ¥1,800
- メタルマックス ¥2,500
- メルビィルの炎 ¥1,200
- モアイくん ¥1,600
- 燃えるお兄さん ¥2,000
- 燃えろ柔道ウォリアーズ ¥1,600
- 燃えろジュニアバスケット ¥1,200
- 燃えろプロサッカー ¥1,700
- 燃えろプロテニス ¥1,000
- 燃えプロ'90感動編 ¥2,200
- もっともあぶない刑事 ¥1,600
- モトクロスチャンピオン ¥1,300
- 桃太郎伝説 ¥1,500
- 桃太郎電鉄 ¥2,800
- 森田の将棋 ¥2,900
- まじかるタルるートくん ¥2,400
- マックスウォーリア ¥2,000
- マジックダーツ ¥1,800

ヤ
- 夢ペンギン物語 ¥2,100
- 妖怪道中記 ¥900
- 4人打ち麻雀 ¥2,200
- 横浜港連続殺人事件 ¥1,000
- ラグランジュポイント ¥2,400
- ラストハルマゲドン ¥2,200
- ラッシュアップ ¥1,900

------------------------------ キリトリセン ------------------------------

買取申込書(保護者同意書)		ソフト名
会員申込	する・しない	
会員番号		
住所 〒 TEL ( )		
氏名	年令 才	
保護者氏名 印		
学校名・勤務先		
お支払い方法 郵便為替・現金書留		合計本数 本

●買い取りのお申し込みはお一人様4本以上でお願いします。又、同じタイトルのソフトはお一人様1本までとさせていただきます。
●PCエンジンソフト、ゲームボーイソフト、メガドライブソフト、ゲームギアソフトは箱、説明書がないと買い取れません。

キリトリセン

君がソフトを買うときには電話をしてね!!

君がソフトを買う場合はまず☎で在庫、価格を確かめて、受付番号、買いたいソフト名、住所、氏名、年齢、TEL番号を紙に書いて、その用紙といっしょに現金を現金書留で送って下さい。

おさるの館 会員募集中!!

会員特典

買取価格が100円UP!
通販価格が100円DOWN!

会員規約

年会費1,000円(商品代金より差し引きされます。)有効期限は商品の到着、発送日より1年間。

10本以上の買取や通販を考えているキミは絶対お徳だ!!

続々と大反響‼もうご存知ですか？

急告
全国のファミコンショップ
オーナー様

適正な在庫管理、売値・買値設定していますか？

CAPS
COMMECA AUTOMATIC PRICE SYSTEM

業界に新風‼
オリジナル コンピューター管理システム
月々30,000円の リース料で即戦力‼

- 買取・販売価格はこれでいいのかな？
- 種類が多くて在庫管理が大変だ！
- 毎日、古物台帳の記入がめんどうだ！
- 顧客にDMをだしたいが書くのが大変！

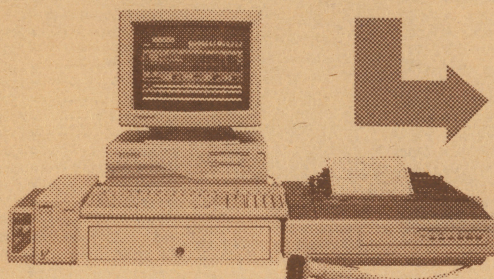

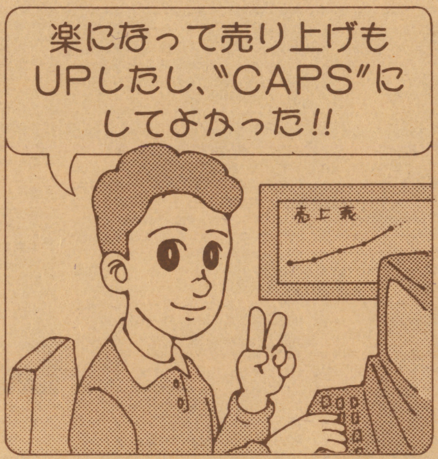

CAPSの特徴

- ■売買状況に合わせて買取・販売価格を自動的に変更。(任意変更も可能)
- ■発売済み商品データが登録されています。
- ■他の一般商品の販売管理も出来ます。
- ■買取上限本数を任意設定できるので過剰在庫が防げます。
- ■古物台帳は簡単に印刷するだけでOK.‼
- ■買取・販売価格の一覧表がすぐに印刷できます。
- ■顧客の買取・販売価格の稼動をリアルタイムに表示できます。
- ■その他、優れたプログラム搭載。

盗難防止・ソフトのショー・アップに‼

見やすく明るい店内を演出‼
売上げUPのパートナー‼

「選びやすい！見やすい！」商品ディスプレイには、店内のスペースを効率よく活かし展示できるファミコン専用のソフト棚が必要不可欠。

〈品名〉コムサ、ポール用ソフト棚
〈特徴〉店内中央の両面アクリル棚
　　可動式タイプ(カギ付扉)
〈サイズ〉W1200×H1270×D86

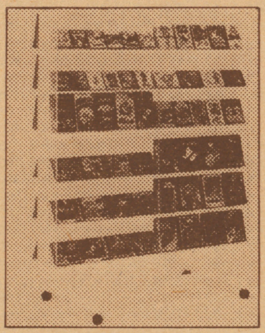

※この他、各種ショーケース有ります。

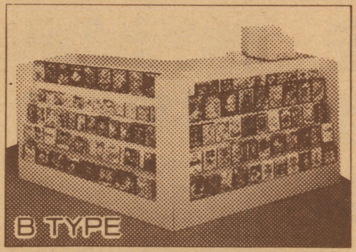

ファミコン専用受付カウンター
(アクリルソフト棚5段・化粧板仕上げ)

ソフトの展示
約80〜240本

裏面ソフト収納
約1000本

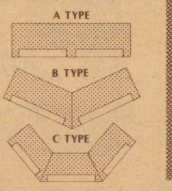

これからは、セールス・プロモーション時代

競合他店と明確な差別化を図り、お客様の購売意欲を促進する…そんな演出をバックアップします。

◀販促グッズ
オリジナルパッケージと
合わせてシステムアップ
①プライスカード
(コンピュータ発行の商品バーコード)
②プライスポケット
(プライスカード専用)

▶店内のポップアップ
オリジナルポップで
店内のドレスアップ
①ジャンル別ポップ
②ジャンル別プレート
③メッセージポップ

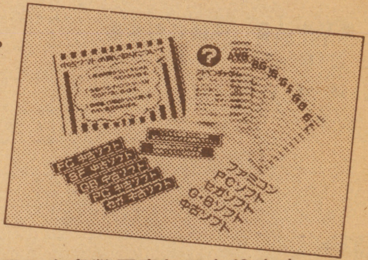

※この他、当社オリジナル販促プランを多数用意しております。

コムサは開業、運営までのファミコン関連総合商社です。
現在、仕入れ、情報でお困りの方是非、お問合せ下さい。

☎0422-47-1080

人気商品確保もおまかせ‼

PLEASURE DREAM DESIGNER
COMME·ÇA

〒180 東京都武蔵野市吉祥寺南町2-3-15 FAX.0422-47-1094

ファミコンPOS+チラシ作成システム

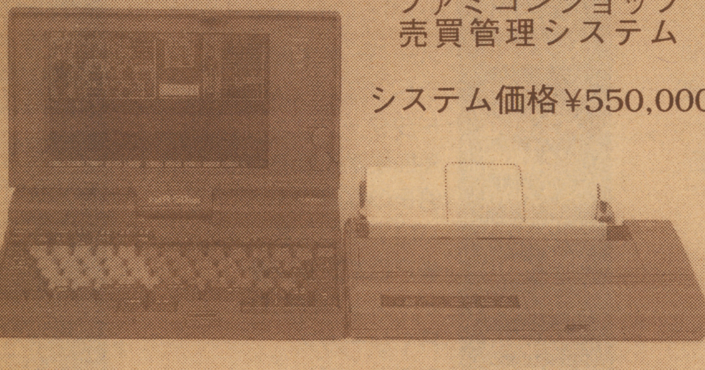

ファミコンショップ
売買管理システム

システム価格¥550,000

✌ 中古ファミコンリサイクルシステムは時代のトレンドですがF-1システムは、ここがちがいます。

✌ 誰にでもすぐ使える店頭業務から、経営内容がすぐ解るデータ管理、更に店舗独特の強烈なチラシ広告作成まで、一貫した脅威の戦略マシンです。

（1）商品価格自動作成システム
1.適性マージンの確保（粗利率の設定による）
2.最新価格の情報提供（売買一覧表の作成）
3.商取引実績に基ずく信頼性の高い価格
（自動査定システム）

（2）業務管理システム
1.販売及び買取作業の迅速な処理
2.商品棚卸し作業の迅速な処理
3.煩雑な事務処理の迅速・正確・合理的な処理
4.会員情報は、TEL番号にて瞬時検索します
5.商品価格は、1文字で瞬時検索します
6.明快な日報・月報を作成します
7.全てスキャナーで簡単処理（スキャナー増設時）

（3）商品管理システム
1.不良在庫の発見・防止
2.買取ミスの防止（付属品の有無等）
3.新品・一般商品の在庫管理

（4）ちらし広告システム
1.売買価格をダイレクト入力しますので即応的チラシ攻勢が可能です
2.お店独特のレイアウト構成が自由に設定できます
3.ＣＧ（コンピュータグラフィック）処理による鮮明で美しいチラシを提供できます
4.どこよりも早く！どこよりも安く！どこよりも強烈なチラシを提供できます

強烈チラシで大繁盛

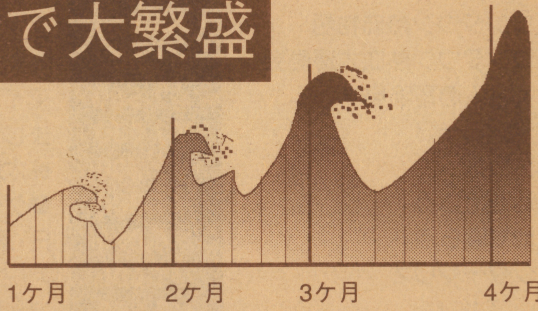

新鮮価格で勝負・チラシで売上の大波を起こそう

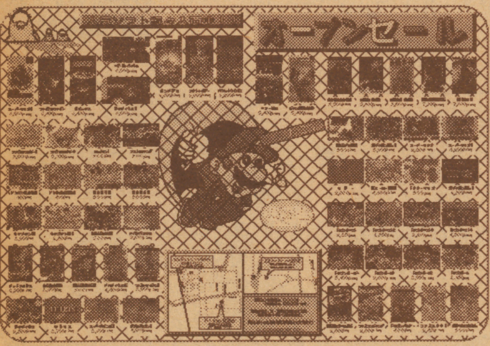

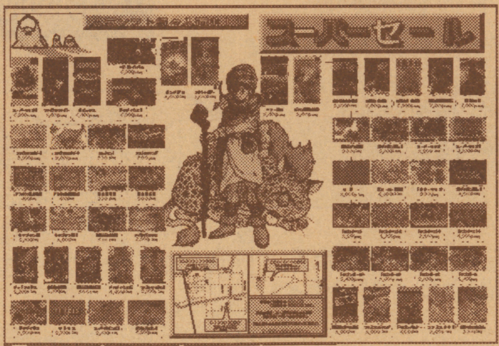

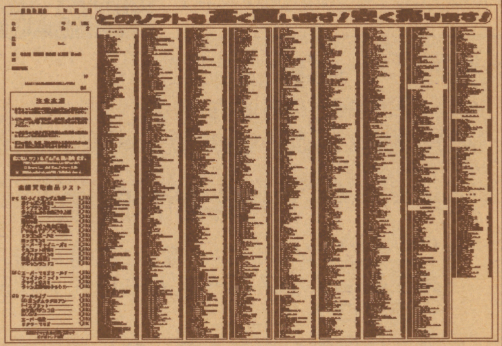

チラシ例（貴店に合ったオリジナルチラシを作成いたします）

＜販売＞
システムセンター株式会社
〒115　東京都北区赤羽北2-24-20
Phone(03)3905-6667 Fax(03)3905-4440

＜開発＞＜デザインセンター＞
システム開発株式会社
〒390　長野県松本市南松本1-13-14
Phone(0263)27-1903 Fax(0263)27-1902
・・・資料請求はシステム開発まで・・・

スーパーファミコンが当たる!!

下記のソフトを送ってくれた方、毎月抽選10名様にプレゼントだよー!!

高価買取ソフト(箱、説明書の無いものは各¥100～¥500差し引かれます)その他のソフトはTELにて。

●ファミコン●		ドラゴンボールZ 強襲サイヤ人	¥2,600	サッカーボーイ	¥1,000
アフターバーナー	¥2,400	中島悟のF1ヒーロー	¥2,400	サガ2	¥2,000
がんばれゴエモン外伝	¥1,400	ナムコクラシック	¥1,800	スーパーマリオランド	¥1,000
がんばれゴエモン2	¥1,800	ナムコットマージャンIII	¥2,800	スーパー桃太郎電鉄	¥1,900
キャプテン翼II	¥1,800	熱血高校ドッジボール部	¥2,400	テトリス	¥1,200
甲子園	¥2,200	熱血高校 サッカー編	¥2,600	ドクターマリオ	¥1,600
グラディウス	¥1,500	信長の野望 戦国群雄伝	¥4,000	熱血硬派くにおくん	¥1,200
グラディウスII	¥2,400	バーディーラッシュ	¥2,000	信長の野望	¥2,200
三国志(ナムコ)	¥2,000	バトルフリート	¥2,600	パロディウスだ	¥1,600
三国志(光栄)	¥3,000	パチ夫くん2	¥2,400	●PCエンジン●	
三国志II	¥5,600	パチ夫くん3	¥3,500	イースI・II(CD)	¥3,000
サンリオカーニバル	¥1,800	パロディウスだ	¥2,500	F1サーカス	¥3,500
ジャッキーチェン	¥1,800	ファイティングゴルフ	¥2,200	究極タイガー	¥1,600
ジャンボ尾崎のホールインワン	¥2,000	ファイナルファンタジー	¥2,000	源平討魔伝	¥1,500
スーパースタープロレスリング	¥1,800	ファイナルファンタジーII	¥2,000	コズミックファンタジー(CD)	¥2,400
スーパーマリオ	¥1,500	ファイナルラップ	¥2,400	サイバーナイト	¥3,000
スーパーマリオ3	¥3,000	ファミコンウォーズ	¥2,400	最後の忍道	¥2,000
大航海時代	¥5,000	ファミリーサーキット	¥2,000	三国志(CD)	¥3,500
ダウンタウン熱血物語	¥2,400	ファミリーマージャンII	¥2,000	スーパー桃太郎電鉄	¥3,000
ダウンタウン熱血大運動会	¥3,000	爆笑人生劇場2	¥3,000	スプラッターハウス	¥2,000
高橋名人の冒険島II	¥2,500	マイト&マジック	¥2,600	ゼロヨンチャンプ	¥3,500
ツインビー3	¥2,000	まじかるタルルートくん	¥3,000	バスティール(CD)	¥2,800
テトリス	¥2,200	桃太郎電鉄	¥2,600	ワンダラーズフロムイース(CD)	¥3,600
天地を喰らう	¥1,800	●ゲームボーイ●		●メガドライブ●	
天地を喰らうII	¥4,000	R・TYPE	¥1,400	スーパー大戦略	¥3,000
ドクターマリオ	¥2,600	アレサ	¥1,400	不思議の海のナディア	¥3,000
トップガン	¥1,500	アメリカ横断ウルトラクイズ	¥1,800	大魔界村	¥2,000
トップガン デュアルファイターズ	¥2,500	F・1レース	¥1,400	ワールドカップサッカー	¥2,600

★新作ソフト通信販売情報!!★

4/26 高橋名人の冒険島II(定価¥5,800) ¥4,300(税別)

5/31 アドバンス大戦略(定価¥8,700) ¥6,900(税別)

トップボーイの会員になると、ドラクエVも予約できるし、発売日に安く手に入るよ！トップボーイなら君の期待に必ずこたえてくれるぜ!!

業者の皆様へ

※「ファミコンコーナーを」とお考えの方、お手伝い致します。高収益率／小スペースでもOK／加盟金・ロイヤリティ一切ゼロ／

※すでに経営の方で人気ソフトの品切れ解消などに当社をお使い下さい。(商品リストのFAX送ります。)

是非一度お問い合わせ下さい!!

㊟この広告の価格は通販専用です。また、買取価格は在庫数などによって変わりますので必ず電話で確認して下さい。

売りたい人①まず電話で値段を確認。
②紙に住所・氏名・年令・TELを書いて、ソフトと一緒に郵便小包か宅急便で送って下さい。

買いたい人①電話でソフトの在庫と金額を確認。
②TELした次の日に商品が届きます。
③商品代金は商品と引換です。商品のキャンセルはできません。

トップボーイ

送り先 〒310 茨城県水戸市松ヶ丘2-6-10 受付時間 12:00～18:00

0292(51)1118

NEW GAME SCRAMBLE

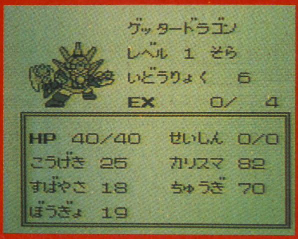

FC　飛龍の拳スペシャル　ファイティングウォーズ●FC　麻雀倶楽部　永田町
MD　ラングリッサー●FC　高橋名人の冒険島2
MD　マーベルランド●FCD　クロックス
GB　スーパーロボット大戦●GB　リトルマスター～ライクバーンの伝説～

前から思ってたけど「マイルドセブンライト」ておかしいよねぇ。前後に形容詞がついてるみたいで「柔らかいセブンの軽いの」て意味でしょ？　「面白いゲームのユニークの」てとこですか。

ラングリッサー

エルスリードシリーズのさらなる続編登場せり!

PCのガイアの紋章で好評のシリーズが今度は完全オリジナルシナリオでメガドライブ版に再び登場するぞ!

メサイヤ(NCS)	発売中
¥7,300	カートリッジ

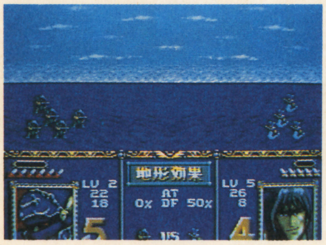

▼なんと言ってもこの戦闘時のハデなアニメーションがすごい!

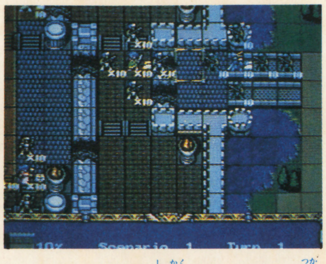

▲ゲームとしては四角いヘックスを使った単純なシミュレーションゲーム

驚異のRPSLGシステムとは?

このゲームを簡単に説明すると、今までのシミュレーションの戦略システムに、RPGのキャラクター成長システムをプラスした、いわゆるRPSLGな訳です。このシステムは集団戦の実現化を果たし、なおかつキャラクターの感情移入もできてしまうすぐれもの。戦闘シーンにも一段と力が入ってるぞ。

キャラクター紹介―重要な人物がもう1人いるが、ここではまだ秘密

レディン

古き英雄の血を受け継ぐバルティア王国の王子。ダルシス帝国の突然の襲撃により、国を追われる。

ヴェルコフ

バルティア王国の老騎士で、バルティア国王のイルザックの命を受け、レディンと共に行動することに。

ナーム

バルティア国の近衛兵団の隊長を努める腕前で、騎術にも定評がある。後にレディンと合流することに。

クリス

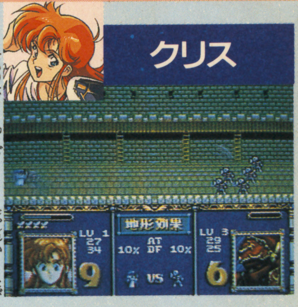

僧侶を目指し、巡礼の旅をしている。その途中でレディンと知り合い、彼に淡い恋心を抱くようになる。

ソーン

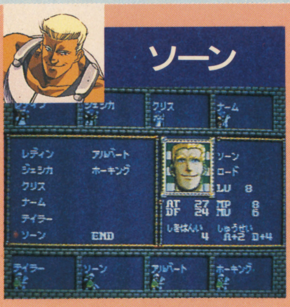

イルッザック王の旧友であるホーキング公の部下。サルラスの警備隊長であったがレディンと共に戦う。

テイラー

もとは海賊であったが、王イルザックと一戦交えた際に意気投合し、バルティア騎士団に入る。

ジェシカ

王国魔導士でもある彼女は国王亡き今、「ラングリッサー」の秘密を知る唯一の人物となる。

アルバート

バルティア王国の辺境警備隊を指揮し、アンゼルの砦を守っている。逆境に強い不屈の騎士だ。

ホーキング

王イルザックの旧友でソーンの上司でもある彼は歴戦の勇士でもある。とても心強い存在だ。

©NCS

ゲームの流れとクリアまでの手順をちょっと紹介してみるぞ!

ここでチェックすることは、敵ユニットに対して、自軍は有利になるようなユニットを選ぶことだ。敵が増援を送ることもあるぞ。

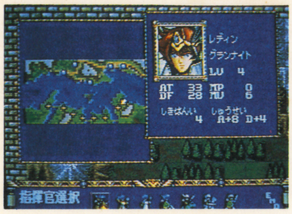

▲次に自分の部隊の配置を決める。これで準備OKだ

▼そして自分達のユニットに兵士を雇わせ、敵の攻撃に備える

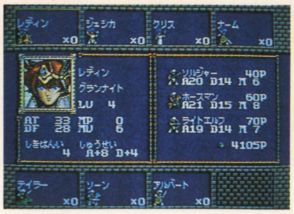

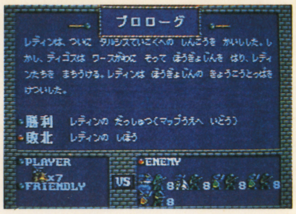

▲まずシナリオの勝利条件をチェックして、次に地形と相手のユニットをよく見ておく。そして、敵の配置なんかも頭に入れること

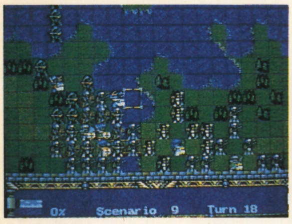

▲移動後は縮小マップで部隊の位置を確認することもできる

▼移動した後はできるだけ自軍の隊長の側をはなれないように

▼移動はこのように色でそのユニットの行動範囲を指示してくれる

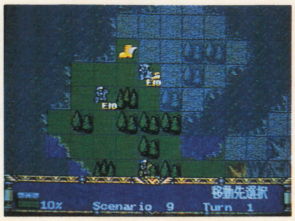

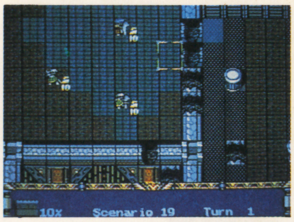

▲ユニットの周りを緑色に光るものは、その部隊の行動範囲なんだ

さて、次は左の連続した写真を見て、勝利までの苦労をわかってもらいたい。どんなに上手にプレイしてもやりがいあり。

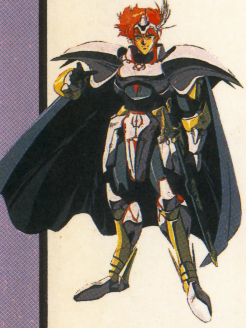

▼勝利を手にした後は戦果報告を見たり、セーブをすることも

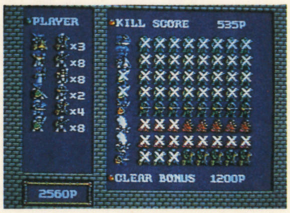

▲部隊の勢力が弱くなったところで自軍のボスユニットで叩くのだ

▼戦闘をくり返すことにより、相手の部隊を少しずつ減らしていく

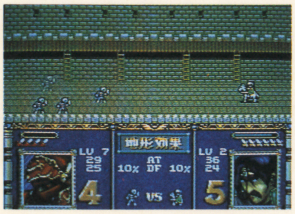

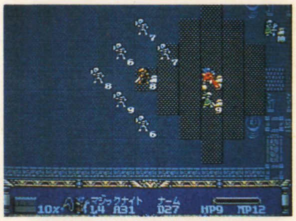

▲戦いは接近していないと始めることができないのだ

ゲームを盛り上げるイベント群

イベントの発生……

ゲームを進める途中には、ゲームを盛り上げるためのイベントがいくつか用意されている。これからのイベントは決められたターン数によって発生するものばかりなので、チェックさえしておけばOKだ。

▲ストーリーと重要な係わりを持つモンスター集団。とにかく近くのユニットにまっすぐ向って来るぞ！

▼敵の増援がかけつけるというイベントは、ほとんどのシナリオの時点で設定されているんだ

▲まず最初にキャラクター同士の話し合いなどもあり、ゲームをやる前から盛り上げてくれるのだ

対処方法は……

ゲーム中に起るイベントの大部分は騎兵の増援なので、こちら側は弓兵を用意しておけばいいだろう。

このゲームはシナリオが全部で20用意されている。今回はシナリオ9までを紹介してみた。

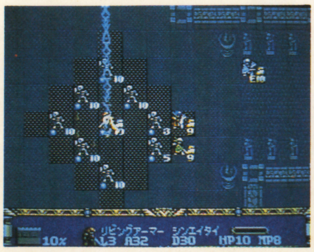

▲魔法はここぞという時に使用してみよう！ 敵の指揮官をつぶすには最も有効な手段だ！

▼モンスターは強いけど、経験値をかせぐために、進んで倒しに行くほうがいいかも

▲増援は相手のユニットの苦手とするものをあらかじめ用意し、温存しておくほうがいいだろう

光と平和の国で繰り広げられるアドベンチャーファンタジー

人類が求める究極の幸福は光と平和。それをふたつとももっている国がマーベルランドだ。そこで巻き起こるパコ王子の正義を守る活躍。心地良いファンタジーゲームなのだ。

ナムコ	6月28日発売	¥7,000	カートリッジ

モウルから光と平和を守れ！

光と平和の国、コニーランド。そこにはドラゴン、妖精、翼、地底族などがそれぞれの場所で平和に暮らしていた。そして、コニーランドの象徴ともいえるのが、中央の平和の丘、マーベルランドだ。マーベルランドはまさにコニーランドのいこいの場で、代々温厚な妖精族によって守られてきた。

ところが、それに地底族のモウルは不満をもっていた。そこで4人の守護精を閉じ込め、マーベルランドを占領してしまった。それを聞いたドラゴン族のパコ王子。幼なじみのルクシー姫ら4人の妖精とマーベルランドの平和を守るためにマーベルランドへ向かった……。

ルクシー姫も守護精もマーベルランドもボクが守る！

パコ王子とルクシー姫

ここがポイントだぁ！

大切な宝

4人の妖精たち

マーベルランドには、妖精族に伝わる秘宝「トライデントスター」がある。悪を封じこめるといわれており、守護精たちがシッカリ守っている。その守護精たちは全部で4人。花の精フローリー、森と水の精シルフィー、お菓子と夢の精スウィーティー、光の精ルクシー姫だ。

光と平和の国 マーベルランドは4ワールドだぁ！

▼ワールド3はお菓子と夢の国。ケーキの山がバックだねえ。かじるとなだれが起きますよ～！

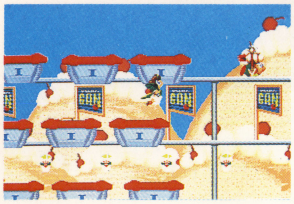

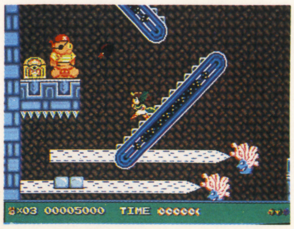

▲そしてワールド4がマーベル城。あとモウルまでわずかだ！

▼ワールド1は花の国。シーソーブロックは体重の移動を上手に行っていかないと水にドボン

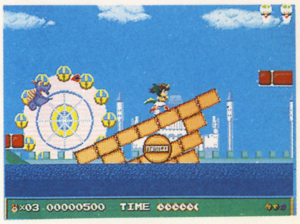

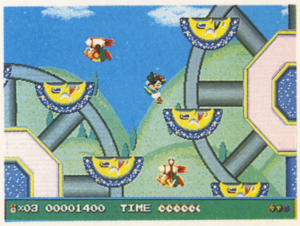

▲ワールド2は森と水の国。バックは森。そして大観覧車だ

©1989,1991 NAMCO LTD.

パコの仲間と敵たちよ♡

パコには、守る精と相対する敵がいる。守る精は4人の妖精。で相対してるのは、モウルとモウルの口車に乗せられてしまったグレートコンドル（翼族）とヨロイアンコウ（水棲族）などだ。いずれもユニークな勝負を展開するが、パコ王子は勝たなくてはモウルのところへ行けない。ガッツが入るのだ。

モウル

▲ワールド１でパコ王子に助けられるフローリー。お礼に花の国の宝を手渡してくれるのだ

フローリー

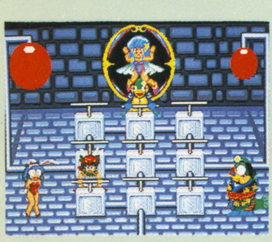

▲水棲族のリーダーはヨロイアンコウだ。風船を割って水びたしにすれば勝てるルールなのさ

▲翼族のリーダー、グレートコンドル。こいつとの勝負は、何とボカスカジャンケンなのだ

▲パコ王子と話している見習い守護精のバニーちゃん。時々登場してパコのお手伝いをする♡

▲地底族のモウル。「ウガーッ気に食わんぞぉー！コニーランドはワシのもんなんじゃーい！」

アクロバチックな動きがステキなの♡

パコ王子の魅力ひとつは、身軽なフットワーク。とにかくいろいろな仕掛けが用意されてるんで、うまく利用せねば……。

スウィーティー

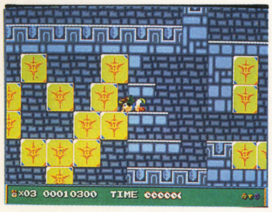

▲もうひとつ、行く手をふさぐ黄色いブロックやシーソーのような回転通路などもあるんだぜ

▼これは分身ブランコという仕掛け。パコが何人にも見えるだろ？ 右端が実体なんだよ！

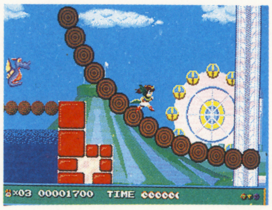

▲エリアの終わりには、高く飛び上がるための仕掛けが。これは大きく揺れるスプラッシャー

愉快なキャラも待ってるのよ♡

楽しいゲームは、主キャラだけでなくサブキャラの存在も大切。みんなが光るからこそ全体が光ってくるのだからね。このゲームに出てくるミョーな連中、なかなかいい仕事してるので、ちょっとばかり紹介するとしよう。

シルフィー

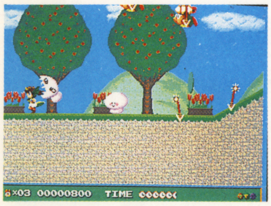

▲これは植物のマッシュだ。ホオを赤らめて近づいてくるが、鬼になるので油断できないのだ

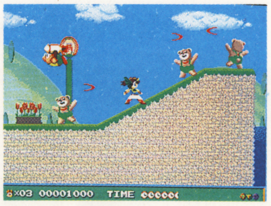

▲これは、自らの月の輪をブーメランのように投げて遊ぶツキノワグマ。へーんなの！

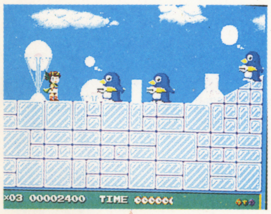

▲ペンギンサン。一応翼族なんだけど、空は飛べないんだって

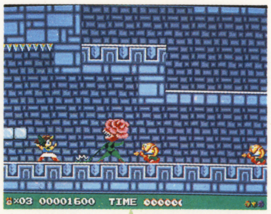

▲妖しげな衣装でムチを振るうのはバーバラ。コワ〜イ！

アイテムだってあるのだぁ！

RPGでは、もう定番になってるエッセンスがアイテム。この使い方いかんで、ゲームを攻略できるか否かが決まってくるんだよね。さて、このゲームでも、もちろん面白迫力のアイテムがある。2つご紹介しようね。

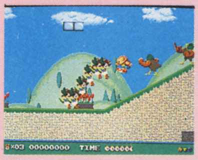

▲アイテム１は分身。これで敵は必ずふっとんでくれるよ

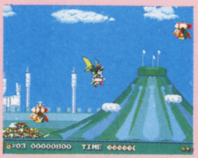

▲アイテム２はウイング。ジャンプ力がつくんだのお！

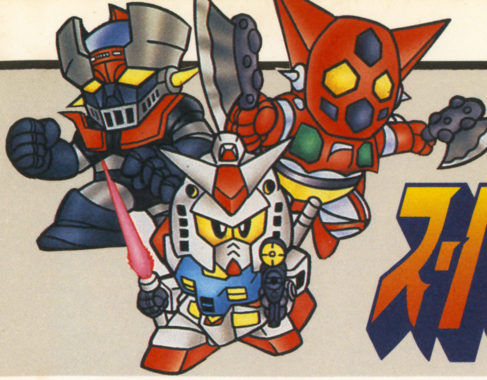

懐かしのロボットヒーローが大活躍するSLG!!

スーパーロボット大戦

なつかしのロボットヒーローが主人公のシミュレーションゲームの登場だ。ガンダム、マジンガー&ゲッター各シリーズのキャラが大活躍するぞ！

バンプレスト	発売中
¥3,980	BUカートリッジ

スーパーロボットが主人公だ!

御存知SDガンダムに加えて、CB（チャイルド・ボディの略）のマジンガー&ゲッター両シリーズが大活躍するシミュレーションゲーム…。それが今回紹介する「スーパーロボット大戦」だ。マジンガーにゲッターといえば、永井豪原作のロボットヒーロー物の名作。永井キャラにガンダムが加わってまさに一粒で2度オイシイってわけなのだ。

実際にガンダムとゲッターロボなどが戦うんだけど（当り前だって）これがまた面白い。お互いのテーマソングは流れるわ、攻撃時の武器も懐かしいわ……。

懐かしいだけじゃなくて、シミュレーションとして見た場合のゲームバランスもバッチリなのだ。本格派のシミュレーションしかやらない硬派野郎にもこれならお勧め出来るぞ。GWはどっぷりはまってしまうこと、間違いなし！　では具体的に紹介していこう。

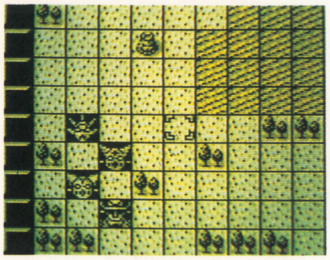

▲これがメイン画面。懐かしのヒーローが画面狭しと大暴れ！

SLG+RPGなのだ

ゲームはマップ画面でキャラ移動、そしてコマンド選択という形式で進行していく。コマンドで「こうげき」を選択すると戦闘画面となりアニメーションでバトルが展開される。

面白いってのは、RPGの要素があるってこと。キャラにはHPがあって、これが0になるとやられてしまう。また、敵を倒すと経験値が入って一定の値になるとレベルアップする。さらにマップ中にはアイテムが落ちていることもあり、それによって攻撃力や防御力がアップすることもあるのだ。

シミュレーションとロールプレイングのいいところを集めたって感じだね。最後に笑うのは、序盤でこつこつキャラを鍛えた者なのである。

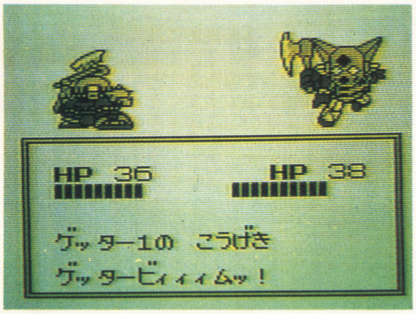

▶戦闘シーンはアニメーション。BGMが雰囲気を盛り上げるぜ！

バトル開始!まさに生死をかけたデスマッチ!

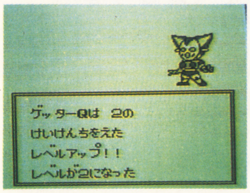

▲敵を倒すと経験値が入るぞ。レベルアップを続けていこう

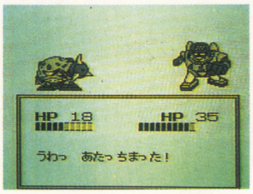

▲バトル開始！　攻撃は1ターンにつき1回。HPに注意

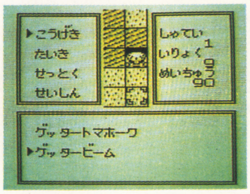

▲攻撃範囲も、キャラ&武器によって違うのだ

マップ画面で移動

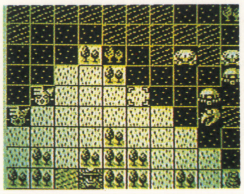

▲移動できる範囲が表示される。よーく考えよう

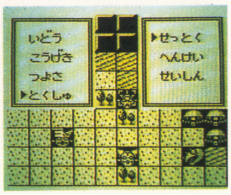

▲コマンドから「いどう」を選んだら……。

スーパーロボットのチーム紹介なのだ

チームは3つ。どれも個性的なロボットばかりだ。どれを使うかはキミしだい。数が多いからといってイコール有利だとは限らない。ようは総合力なのだ。それに違うチームのロボットを仲間にも出来てしまうのだ！

（詳しくは次のページで）

ちなみに私のお気に入りはゲッターチーム。変形が泣かせる。

ゲッターチーム

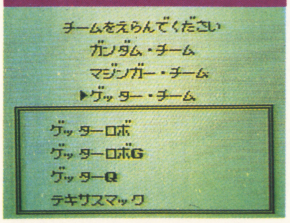

▲頭数こそ少ないが変形できるゲッターが大活躍するぞ

マジンガーチーム

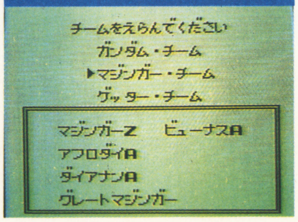

▲ボディが超合金で作られているため、耐久力に優れている

ガンダムチーム

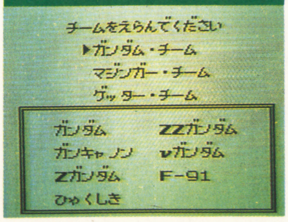

▲大所帯チームだ。新旧キャラがいりまじっている

©ダイナミック企画　©創通エージェンシー・サンライズ
©BANPRESTO 1991 MADE IN JAPAN

ゲームの流れを見ると……

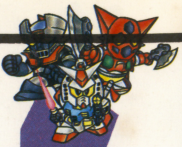

それではゲームの流れを見ていこう。最終目的は諸悪の根源「ギルギルガン」を倒すこと。全部で13面あって、各面のボスが守っている砦を占領すればそのステージはクリア。つまり領地占領とか敵部隊全滅などといった残酷な行為は必要ないってこと。

好きなチームを選んだらヒーローを決める。いわゆるリーダーってやつだね。ヒーローがやられるとゲームオーバー。それ以外のキャラが倒されてしまったら復活することは出来ないから戦闘は慎重にね！ あと、キャラを均等にレベルアップさせることも忘れちゃいけない。後半で苦しくなるぞ！

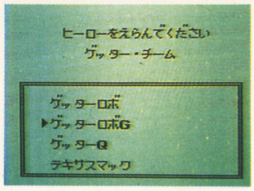

▲まずはチーム選択だ。やはりここはゲーターチームしかないな。テキサスマックとは、なんとマニアックな！

▼この様に全体図を見て配置などを把握しよう。かなり広そうに見えるけど、実は意外と狭いのだ

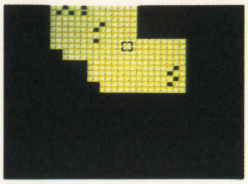

▼さあ、武器と攻撃する敵を選んだらバトル開始！（神谷明の声で）「ゲッタービーム」

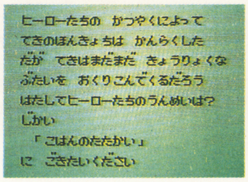

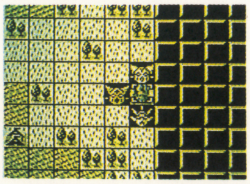

▲いよいよ、ボスとの一騎討ちだ。なんて言いながらみんなで取り囲んでいるんだけどさ。勝負は非情なのだ

▼よし、この面はこれでクリアだ。次も負けないぞぉ～！ TV風に次の面を紹介するところなんてニクイね

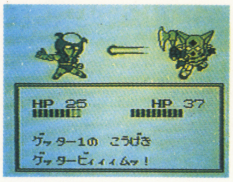

▼攻撃の武器も威力や命中率のバランスを考えて選択しよう。よけられることも、しばしば

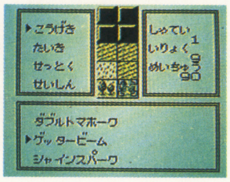

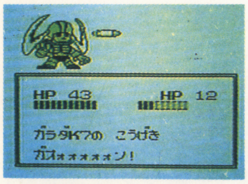

▲射程距離が長い武器を持つた敵は、離れたところから先制攻撃を仕掛けてくるぞ。間合いに注意だ！

キャラクターはかわいくても実力派！

基本的に使用するコマンドは「いどう」、「こうげき」、「つよさ」の3つだ。あと「とくしゅ」さらに3つのコマンドが含まれているので別項でじっくり解説するぞ。

「いどう」でキャラを動かす。キャラによって移動できる距離が違うので計算して動かそう。攻撃の射程距離などからベストポジションを導き出せるように。

「つよさ」でキャラの状態を見る。使用可能の武器や体力を知ることが出来るぞ。

いどう

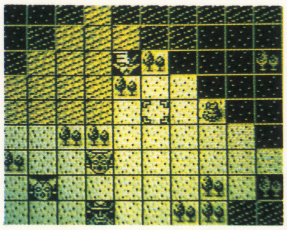

▲キャラによって移動できる距離は異なる。変形できるキャラは、変形させよう

つよさ

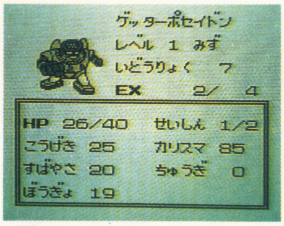

▲普通のRPGで言うところのステータス画面というやつですな。HPの残りに注意しよう

こいつがスゴイ とくしゅコマンド

「とくしゅ」には「せっとく」、「へんけい」、「せいしん」の3種類がある。

まずは「せっとく」。敵を味方にしてしまうのだ。成功するとは限らないけどやってみる価値アリだぞ。

そして「へんけい」だ。ガンダム、ゲッターチームで使う。耐久力や攻撃力などを計算して今の状態に似合った変形をしなくてはいけないのだ。

せっとく

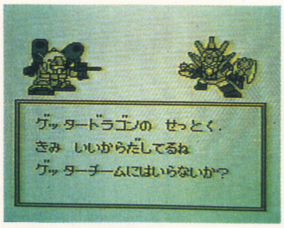

▲味方に引き入れてしまおう。成功したら儲けモン！ 主に敵スーパーロボットに有効だぞ。

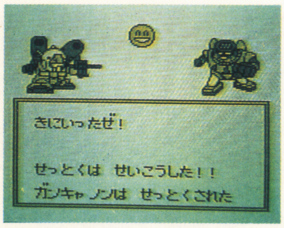

▲ほーら大成功！ ザクやズゴッグよりも、スーパーロボットに使おう。カリスマ性の問題かな？

へんけい

▲これが目玉。「チェーンジゲッター1、スイッチ・オーン！」ああ、懐かしい。再放送やってくれないかなあ

せいしん

別名、奇跡を起こすコマンド。困ったときに有効に使おう。ただ精神力を使うので、多用は出来ない。ここぞという場面に使うのだ。

▲ヒーローだけが使えるのだ。HPがなくて死にそうな時に使ってみよう。きっと役に立つぞ

▼あまり多用してはいけない。ほーら、使えなくなってなってしまった。ホントにピンチの時とにだけ、使おうね

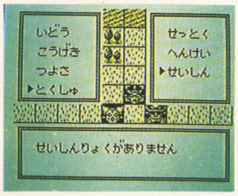

かわいいモンスターの戦いがいま始まる

難しいシミュレーションゲームもRPGの要素をプラスしただけで、馴染みやすく、簡単にプレイできるゲームに変身するんだ!!

リトルマスター
Little Master
ライクバーンの伝説

徳間書店	発売中	¥4,200(税込)	カートリッジ

STORY

リイム＝ライクバーン見参!!

恐るべき、魔力で隣国を制圧したケザガインの軍勢がライナーク王国に迫ってきた。王国騎士団はその圧倒的な敵制力の前に苦戦を強いられ、戦いは長期に渡ると見られた。戦いが王国全土へ広がり国中の男達は武器を手に持ち戦いへと赴く…。『リイム＝ライクバーン』、彼もまたそんな男の一人であった。王様は彼にこう話して聞かせた。「そうか…どうしてもいくと申すか。やはりお主の体に流れる父の血が騒ぐのやもしれぬ。もう止めはせぬ、思いっきり戦うがよい。ただし、命は大切にな、ときには退くことも大事だということを忘れるでないぞ。お主は一人ではないのだからな、さあ行くがよい！勇敢なる騎士マイトの息子『リイム＝ライクバーン』よ…無事帰還するのだぞ。」

リトルマスターはこーんなゲームだ

このゲームはキャラクターが戦うことによって強くなるRPGの要素が入っている。

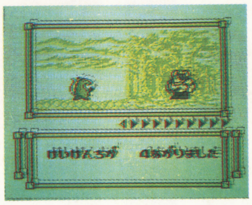

▲例えば、このように敵を倒した時に経験値が加わる。その経験値が100になれば1レベル上るシステムだ

ゲームクリアはそのステージのボスを倒すことである。そしてこのゲームでは全部で15ものシナリオが用意されているんだ。

▼敵ユニットの右下にあるドクロマークがボスである印だ。最初からいる時もあるぞ

シナリオによってはこのようにビジュアルシーンも用意されている所がある。ゲームボーイにしては、かなりの迫力だ！

▲これはシナリオ10をクリアした後に流されるビジュアルシーンだ。とても緊張感のある画面でしょ？

ユニット紹介

ゲームには全36ユニットが登場するんだけれど今回はその中から12ユニットを紹介してみるぞ！

マウスマン

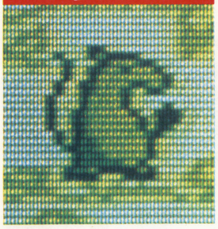

▲一番最初に仲間になってくれるユニットなのだ

ワイバーン

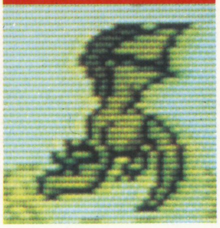

▲合体することによって作れる飛行型ユニット

シープマン

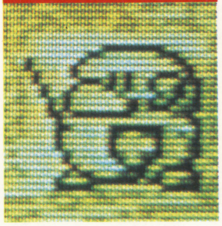

▲力は強いが防御力がないのでいまいち頼りない

チキンマン

▲最初から唯一飛べるキャラなので大切にしよう

モーモー

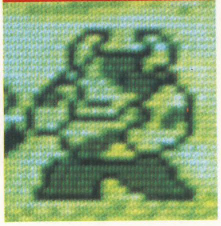

▲リイムの親友。力強く心優しい仲間だ！

リイム

▲このゲームの主人公である。バランスがいいぞ

バンパイア

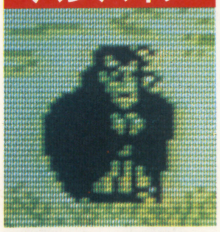

▲演出がいかにもボス！強そうな感じでしょ？

メデューサ

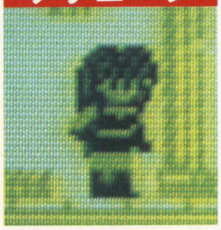

▲ステージ後半のボスキャラ。とても強いんだ

ドラゴン

▲遠くに攻撃もでき、力も強い、さすがドラゴン

ウルフマン

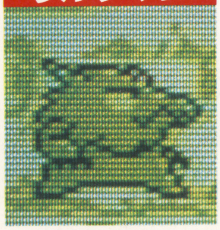

▲力が強く手強い相手だ。特に慎重に

ゾンビ

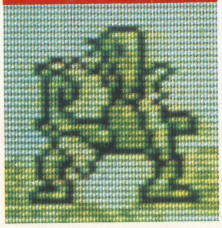

▲お墓から次から次と出てくるぞ！

バットマン

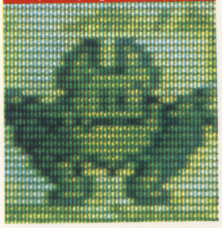

▲最初はボスキャラなんだけけど次からはザコ…

©TOKUMA SHOTEN INTERMEDIA INC.

ゲーム内容を具体的に紹介してみよう！

まずゲームボーイの導入部でライナーク国王からの話しがある。各ストーリーはこの国王の話しから始まるんだ。

▲これがライナーク王である。なかなか威厳のあるかんじでいかにも王様してるね！

そして戦いを始める前に出撃するメンバーをじっくり選択し、準備を整える。

▼仲間を選んだ後はひたすら戦うのみ！ 退却することもできるので危ないと思ったらすぐ退却だ

戦いは隣接状態の時と、1マス間をおいた距離の時に起る。ただし遠距離攻撃は決められたユニットのみである。

▲ドラゴンやサイクロプスなんかは遠距離攻撃ができる代表キャラクターだ

▲マップ上にある神殿（石が組んである所）では、仲間を合体させることができる。組合わせによっていろいろなキャラに変化させることもできるので、いろいろとためしてみるのも面白いぞ

このようにしてどちらかのボスが倒されるまで戦いは続けられる。こうしてシナリオは続く。

▲シナリオをクリアした後は全体マップによって、次のシナリオへの道を示してくれるんだ

▼シナリオクリア時に用意されたビジュアルシーンの1つ。ゲームを盛り上げてくれる要素の1つだ

重要なHPの回復 戦いに勝つために

HPの快復方法は2種類あり、1つはマップ上の魔法陣に乗ること、そしてもう1つは何も行動をしないことである。

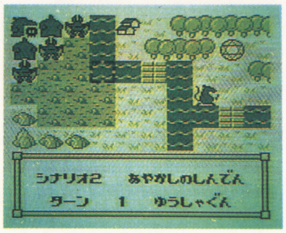

▲円の中に星が描かれているものが体力を回復する魔法陣。この上で戦う時は、魔法陣が消えるぞ

体力が0になるとこんな風に…

体力が0になったキャラクターはその場から除外されてしまうが、死ぬことはないから安心。

▲仲間が倒された時は経験値が0となり退去する。経験を失いたくなければ全軍退却したほうが…

▲主人公が倒されると、全軍退却経験値が0に。いいことはまるでないから危なくなったら逃げる

ステージ1〜8のポイントをチェック！

さて、それではステージの前半の4つを紹介すると共に重要な点をチェックしてみよう。

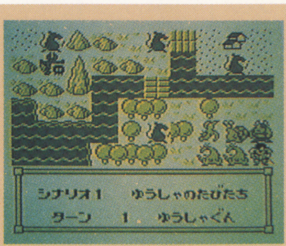

▲シナリオ1では敵も弱いので強気で行こう！ 上の家にはマウスマンがいるので、ぜひ尋ねること

▼シナリオ2はマップ左下の神殿で仲間を合体させることが目的である

▼シナリオ3になると敵も強くなってくる。たつまきは敵味方関係なくどこかに吹き飛ばすからね

▲シナリオ4。しゃべる湖…強い敵…そして砂漠…空を飛びたくなるステージである

一度クリアしたマップは何度でもやることができるので経験値を稼ぐ時に利用するといい。

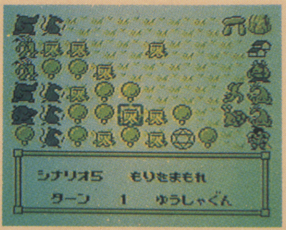

▲シナリオ5。次々に木を切り倒すイエティは遠距離攻撃をしてくるのでなかなか手強いぞ！

▲シナリオ6。家にはトレントがいるぞ！ 水門をあけるとそこには家が建っていた、これは一体…

▼シナリオ7。墓を破壊しなければいくらでもわいてくるゾンビ。そしてボスはゴースト、無気味だ

▲シナリオ8。山から来るサイクロプス軍団と流星魔法を使う魔法使い。苦戦をする（？）だろう

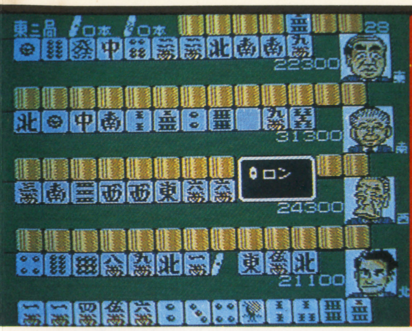

総裁の座を目指し、政界の中心人物達が麻雀で勝負！

日本を動かす政治家達が、もし麻雀を打ったら!?　そんな仮定を実現させてしまったのがこのゲーム。キミは大物達に勝つ事ができるか!?

麻雀倶楽部永田町

ヘクト	発売中	¥9,700	カートリッジ

▼ゲームは4人打ち麻雀で展開。より本格的な闘牌が楽しめるのだ

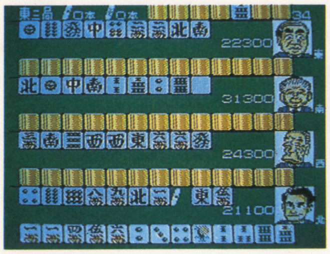

▲モードは「総裁戦」と「勝ち抜き戦」の2つ。どちらも熱くなる事ウケアイだ

とにかくタマゲタ麻雀ゲームだ！

東京は日本の政治の中心地である「永田町」。そこに現役代議士や政界の長老達20人が集まり、政治生命を賭けた麻雀大会を繰り広げる！　このとてつもない発想を実現させたのが「麻雀倶楽部永田町」だ。ボクらにとっては雲の上で行われているような政権抗争を、麻雀に置き換えて体験しちゃおうってワケ。なんとも奇抜な設定じゃないか。

プレイモードは「総裁戦」と「勝ち抜き戦」の2つ。もちろん"麻雀ゲーム"として見ても、とことん満足できる一級品。麻雀通にはこたえられない一本だ。

この20人が熱い麻雀対決を展開するのだ！

- **きち** ▲昭和の妖怪。戦後の政界をしきる首領。最後に対局する相手で、いわば大ボス。
- **かくべ** ▲たたき上げ長老。目白の御殿に住む。総裁戦モードでは最後の対戦相手の一人。
- **ふぐた** ▲インテリ長老。世田谷の黄門様。総裁戦モードでは最後の対戦相手の一人。
- **なかそれ** ▲パフォーマンス長老。上州の風見鳥。総裁戦モードでは最後の対戦相手の一人。
- **たこした** ▲たこした派会長。温厚な表情とは裏腹に、キレ味鋭い麻雀を打つ。引きが強い。
- **あへ** ▲あへ派会長。堅実な麻雀だが、対戦相手が気に入らない時は棄権する事もある。
- **みやさる** ▲みやさる派会長。これといった特長なし。つまりは堅実な麻雀を打つ男なのだ。
- **みみっち** ▲みみっち派会長。豪快さにかけては、「はまっこ」と同等!?なき麻雀が多い。
- **こうのと** ▲こうのと派会長。和了りは少ないが、一発逆転の役満もしかけてくるから注意。
- **こざわ** ▲たこした派。若手ニューリーダーの代表。ヤングパワーの実力やいかに!?

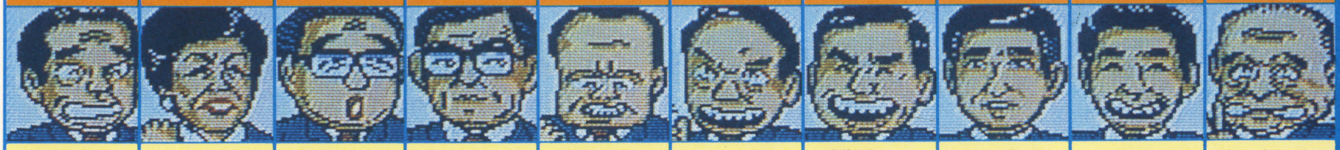

- **はなまる** ▲たこした派。政治と同じように麻雀も一直線。年は喰っても実力派。
- **りゅうた** ▲あへ派。ルックス抜群で女性に大人気。早くて安く和了る麻雀で対戦に挑む。
- **しんたろ** ▲あへ派。NOと言える総裁を目指し、コツコツと努力。ダマテンが多い。
- **よーへー** ▲みやさる派。やると思ったら即実行。大物狙いはせず、堅実な麻雀で勝負。
- **かいぶ** ▲こうのと派。なんといっても現役の強さ。運も良ければ実力もある。
- **はまっこ** ▲政治同様、麻雀も大物狙いの豪快打法。大声出して相手の出鼻をくじく。
- **ぶは** ▲こうさん党。ひとり我が道を行く頑固者。麻雀も性格通りの頑固さ。
- **いじた** ▲こんめい党。組織力はあるが、なんかお線香臭い。なんのコッチャ!?
- **たかっこ** ▲ちゃかい党。マドンナブームに乗って快進撃！　女にしとくのもったいない？
- **おうち** ▲みんちゃ党。明るくふるまっても、何故か影が薄い。ちょっとかわいそう。

リアクションを見逃すな!!

ゲーム内のキャラクターは、顔がそっくりな上に、声や性格までリアル。様々な状況で見せる変化に富んだ表情や言葉などのリアクションは見逃せないぞ。思わず爆笑！　そして納得！

▲ずい分冷めとるね、アンタ

▲天才！　そこまで言う！！

▲負けてもヨッシャヨッシャ

▲そりゃアンタよりゃ若い！

▲とにかく豪快なお方…

▲確かに真面目が一番だが…

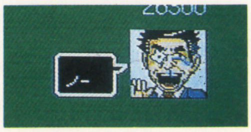

▲NO！　と言えるのね

▲わかるよ、その気持

©HECT　1991

総裁戦モード

このモードは、16人の代議士が"みんじ党"総裁の座を争って麻雀勝負を繰り広げるデスマッチなのだ。

プレイヤーは好みの代議士1人を選び、他の代議士と対戦。勝てばポイントを貰え、そのポイントによって他の代議士から票を奪い取る事ができる。そうして派閥を広げていき、総裁の座を目指すのだ。

老練策士「はなまる」か、豪快さがとりえの「はまっこ」か、それとも現役総裁「かいぷ」か。派閥間の抗争も絡み合う中、総裁となるのは果たして誰？

派閥系図

ドン	長老	会長	総裁候補
きち	かくべ	たこした	はなまる
			こざわ
			りゅうた
	ふぐた	あへ	しんたろ
		みやさる	よーへー
	なかそれ	みみっち	
		こうのと	かいぷ
			はまっこ

対戦相手セレクト

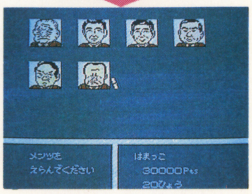
▲マイキャラと対戦相手を選ぶ。最初は弱い相手から

部屋をセレクト

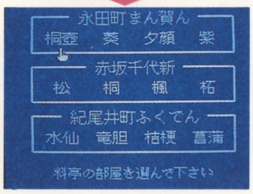

▲部屋によってルールが異なる。つまりルール設定なのだ

対局

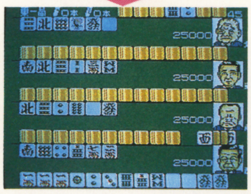
▲さあ、対局。和了りまくってポイントを稼げ！

ポイントを票に！

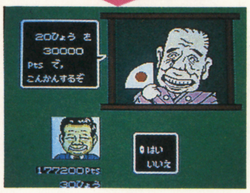
▲対局後、ポイントを票に変えてもらえるのだ

総裁の座は誰に!?

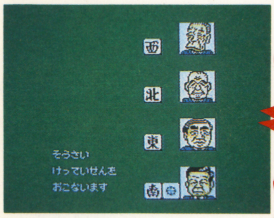
▲票を集めまくったら、総裁の座をかけて大御所と対戦。半荘2回を行うのだ

必勝へのアドバイス

まずはマイキャラ選び。持ちポイントと票の多いキャラの方が展開が有利になるぞ。また、同じ派閥のキャラが対戦相手に2人いると、なんとスタートかセレクトボタンを押すことによって手牌を見る事ができちゃうのだ。手牌さえ見えちゃえば楽に打てるよね。

次に部屋選び。一発裏ドラありルールの部屋なら、勝った時の獲得ポイント数が多くなる可能性大なのだ。

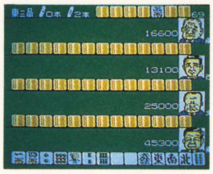
▲対戦相手に同じ派閥のキャラが2人いる時

手が見える！

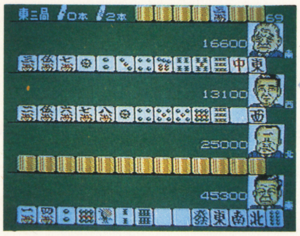
▶スタートかセレクトボタンを押せば手牌を見れるぞ

勝ち抜き戦モード

このモードは"みんじ党"の代議士16人に、4人の野党党主を加えた20人と行う勝ち抜き戦だ。半荘勝負で1、2着になると勝ち進むことができ、3、4着になったらゲームオーバーというシビアな世界。ルールは何でもアリアリ。さあ、海千山千の猛者を相手に勝ち抜けるか!?

君のキャラはこれだ！

▲このカッコイイ男になってプレイするのだ

対戦相手セレクト

▲最初は3人、2戦目からは2人ずつ選んで対戦だ

対局

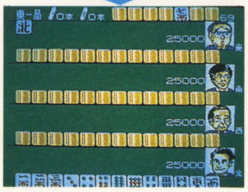
▲ルールは何でもアリ。ガンガン和了ってやれ！

次の相手をセレクト

▲2着までに入ると次の対戦へ。対戦相手を2人選ぼう

最後の大勝負

▲さあ、最終決戦だ。気をひき締めて勝負！

優勝!!

▲で、トップになれば優勝。エンディングへとゴー！

必勝へのアドバイス

まず対戦相手の選択。弱いキャラ、つまり画面に表示されている下の方のキャラから選んだ方がいい。

そして手作り。大物手のチャンスが来るまでは早和了りにかけろ。

▼対戦相手は弱い方から選んでいこう

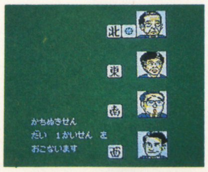

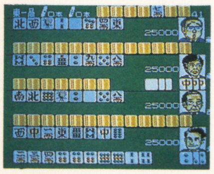
▲例え安くても、チャンスが来るまでは早和了り

冒険島の高橋名人が仲間と共に帰ってきたぞ!!

あの高橋名人が三度ファミコンで登場だ!! 今回は仲間も増えて名人も上機嫌。(らしい)また、ハニーちゃん、オノ、スケボーなどおなじみのアイテム、変化に富んだステージも健在だぞ!

高橋名人の冒険島II

ハドソン	発売中	¥5,800	カートリッジ

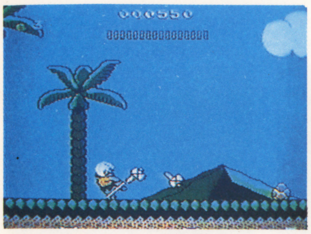

▲スケボーにオノは健在! ファイヤーはなくなったけれど、今回は恐竜という心強い仲間ができた。

▼前作の高橋名人の冒険島は、セガのワンダーボーイをモチーフに作ったもの。見た目はIIと変わらない。

パンツ丁の、高橋名人が突き進む!!

あの高橋名人が、帰ってきたぞ!! 基本操作は前作と同じで、Aボタンでジャンプ、Bボタン押しっぱなしでダッシュだ。また武器を持っていればBボタンで攻撃することもできる。まあ、スーパーマリオと同じって考えてくれればいい。スーマリをやり込んだ人なら簡単に操作できるはずだよ。

名人はスタート時、まるごしなので、まずオノを拾って攻撃だ!! ちなみにアイテムはほとんどタマゴの中に入っているので、タマゴを見つけたらけとばしてアイテムを出そう。

ものすごーく、かわいいぞ♡

今回初めて登場するのが、4種類の恐竜たちだ。これが本当カワイイのだ!! おもわずほおずりしたくなる。(気持ち悪いって)赤チラノと青チラノはダッシュが速くなるのはいいけど操作に慣れてない人はBダッシュは使わない方が…。

青チラノカード

▲Bボタンでしっぽから星型の弾がでる。その他の性能(?)は赤チラノのと同じ。

赤チラノカード

▲Bボタンで火炎攻撃ができる。Bボタンダッシュは、スケボーの比じゃないぞ!! 速い~

プテラカード

▲高速で空をとべ、Bボタンで石投下攻撃もできる。ふらふら飛んでいるカラスに当たらない様に注意!!

ノッシーカード

▲水中での移動スピードが速いので、とっても頼りになるが、地上ではスケボーと同程度の能力しかない。

体力に気をつけながら進もうぜ

フルーツのほとんどは空中に浮いている。また、ハニーとナスビはタマゴの中に入っていて、割ってみるまで中が何かわからないぞ。一度ナスビを出したら、その場所をしっかり覚えておいて、次からそのタマゴは無視しよう。

◀1UPで高橋名人が1人増える。またどこかに3UPアイテムも隠されている

◀ミルク。取ると、エネルギーが全回復する。得点も2000点入る。おいしいぞ

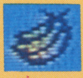

◀フルーツ取るとエネルギーが少し増える。エネルギーの減りがけっこう早いのでこまめに取ること

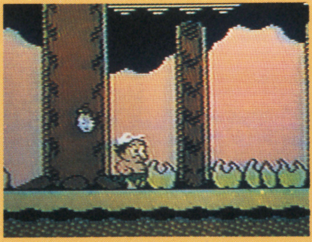

▲ナスビ氏!! これに取り憑かれると、エネルギーの減りが速くなる。

▼ハニーちゃんが付くと約10秒間無敵になるのだ。走れーっ。

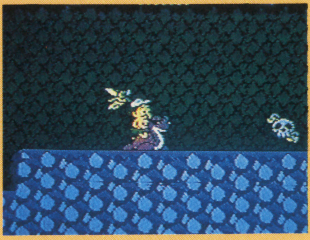

アイテムストックを有効に使え!

各エリアをクリアした時にアイテムストック画面になる。この画面では前のエリアで取ってきたアイテムをストックする事ができ、死んだ時や後半の面でそのアイテムを使うことができるのだ。

©HUDSON SOFT

全8ステージのうち、5ステージまで紹介するぞ!!

これが高橋名人の活躍する8つの島だ この島はたくさんのエリアが集まってできていて、最終エリアのボスを倒すことによって、名人は次の島に進めるんだ。

ステージ1 しだの森島

さあここからスタートだ。敵の攻撃もまだ激しくないので、南国の雰囲気を味わうのもいい。

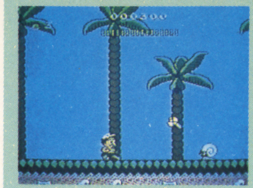

▲後半面のために前半凡ミスで残機を減らすなよっ

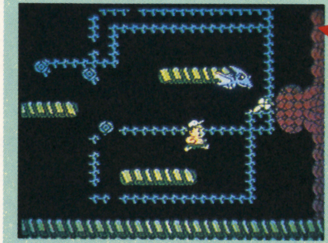

ボス フェルン

▲のばしてくる触手は先っちょ以外は当たってもだいじょうぶだ。

ステージ2 恐竜湖島

前のステージより多少、地形がやらしくなっているので足場に注意しながら進もう。

▲武器がないと辛いぞ! 確実にタコを倒して進め!

ボス ヤドカリン

▲2つの泡の間で敵の攻撃をよけながら、本体にオノを当てるのだ!!

ステージ3 砂漠島

ヤシの木から、ヤシの実が落ちてくるので要注意! 当たると即死なので気をつけよう。

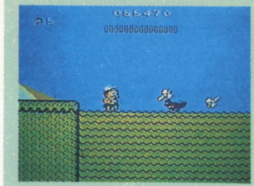

▲砂が流れている所にいると、砂に飲み込まれるぞ!!

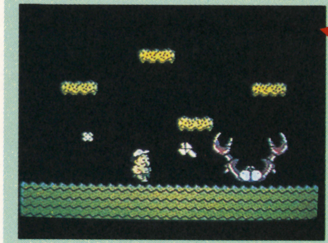

ボス スコーピオン

▲ボスは、ワープするので上の床で待ち、現れたら下に降りて攻撃だ!

ステージ4 氷河期島

足場が滑るエリアがある。止まったつもりでもかなり滑るので何度もプレイして感覚をつかめ。

▲障害物の後に敵キャラが現れる事が多いので注意!!

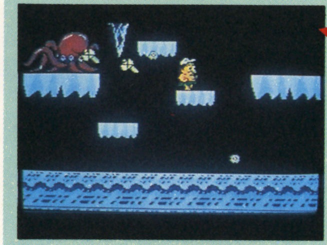

ボス オクトパス

▲まん中の一番上の床に乗り上から出てくるつららに注意して撃て!!

ステージ5 洞窟島

この辺りまでくると敵の攻撃や地形がやらしくなってくる。後半はもっと難かしい、ガンバレ!!

▲最初のエリアからいきなり難かしい。

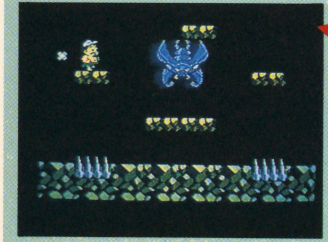

ボス ビッグバッサ

▲ボスのビッグバッサ! 大コウモリだ。敵の攻撃を見切れ!!

イベントルーム その1

各エリアをクリアすると、8つのタマゴがくるくると回っている所にくる。タマゴの中にはボーナス得点や1UPが入っているのだ。

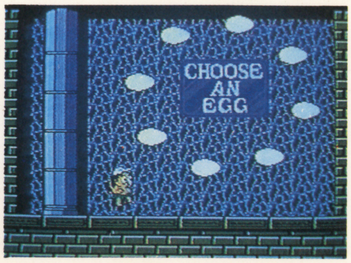

▲どんなゲームでも1UPは嬉しい。でもここでは出る確立がとても低いぞ!!

イベントルーム その2

オノが見えない壁にあたったようになる場所でジャンプすると、タマゴが出る。その中にカギが入っていればイベントルームに行くことができるぞ!。

▲マザープテラに他のステージに連れいってもらえる。この他にアイテムを持らえる部屋もあるぞ!!

▼雲の上のボーナスステージだ。くだものはもちろん、恐竜カードがおいてあるボーナスステージもあるぞ。

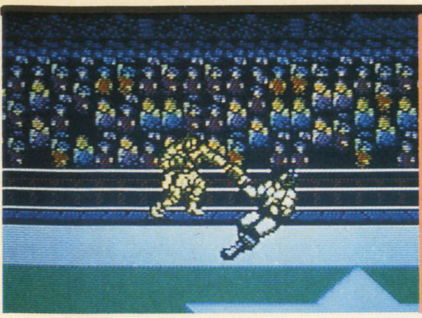

己の肉体を武器にした男達の激闘！世界最強は誰だ!?

飛龍の拳スペシャル ファイティングウォーズ

「飛龍の拳」シリーズの最もエキサイティングな部分である対決モードだけを抽出した本作品。格闘技ファン、ACG(アクションゲーム)ファン待望の純粋な異種格闘技だ！

カルチャーブレーン	6月21日発売
¥6,300	カートリッジ

異種格闘技大戦争で真の世界最強となれ

「飛龍の拳」ファンが待ち望んだ、対決モードだけを楽しめるバージョンが遂に登場となる！

ストーリーには一切関係なく、純粋なアクションのみで構成されたこのゲーム。12人の男達による、手に汗握る世界最強戦をじっくりと味わえるぞ。

かつて仲間だった龍戦士同士の戦いなんてのも当然可能。さあ、世界最強は誰だ!?

▲龍飛VSハヤト。龍戦士同士のバトルも楽しめるなんて、ファンにとっては涙モンだよね

この12人が世界最強を目指して死闘を演じる

ボブ・ローマン	サガット・バーシリン	ボビー・ハウラー	ミック・ジョンストン	ワイラー	マッハ　アキラ
▲オランダのキックボクシング界で最強の男。闇の支配者と呼ばれる彼の実力は未知数だ	▲アクロバチックな〝サマーソルトキック〟を得意とするムエタイのオーソリティ	▲相撲界からボクシング界に転職。超重量級の〝つっぱりパンチ〟で世界最強を目指す！	▲ヘビー級史上、最強のチャンピオンと呼ばれるボクサー。別名、キング・オブ・アニマル	▲龍戦士の1人。今回はプロレスラーとして大会に出場する。切れ味鋭い技が炸裂!!	▲数々の格闘技戦の勝利を経て新格闘王の座についたプロレスラー。炎の男の異名をとる

ゴウ ハヤト	六車死郎	ジャッキー・ディーン	龍　飛	昇　龍	ハリケーン・ベニー
▲女性に大人気の龍戦士。今回は空手家として出場し、世界最強の座を賭けて戦う	▲格闘技界制覇をもくろむ空手家。誘惑の死神の異名をとる彼の技は、恐るべき破壊力だ	▲切り裂きジャッキーの異名をとるカンフー男。恐るべき殺人拳をマスターしている	▲お馴染み「飛龍の拳」の主人公。少林寺拳法の天才拳士は世界最強の座につけるか！？	▲龍戦士の1人。黄金の戦士という異名をとる彼のマーシャルアーツは、華麗にして豪快	▲マーシャルアーツ・ブームの生みの親。未だ負け知らずという神話を持つ男だ

「飛龍の拳」オリジナルの戦闘システム

お馴染み、「飛龍の拳」シリーズでしか楽しめない戦闘システムで、ゲームは展開していく。シリーズを知らない人でもすぐにプレイできるシステムだぞ。

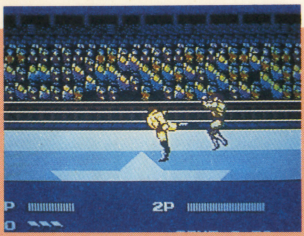

「マークなし」だと…

▲ゲームの始めに「マークなし」と設定すると、自分と相手の構えや動きで判断し、操作しなければならない

防御!!

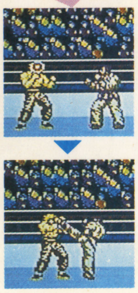

▶自分の体にマークが表示されたら防御。反射神経が必要なのだ

攻撃!!

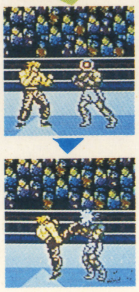

▶敵の体にマークが表示されたら、そこを狙って攻撃だ

▲最も基本となるのが赤の◎マーク。出たら攻撃、または防御だ。マークはこの他5種類あるぞ（下表を見てね！）

格闘技の醍醐味、一撃必殺の大技を決めろ！

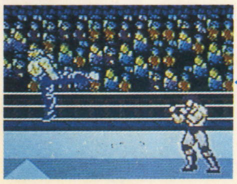

▲ゲージが満タンになったら必殺技を使えるのだ

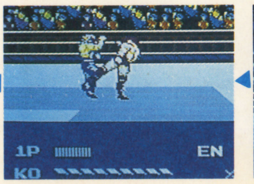

▲画面下のKOゲージがたまっていく

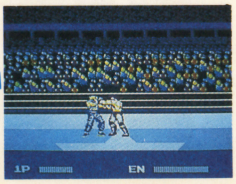

▲敵の攻撃を防御し続けていると…

マークは他に5種類

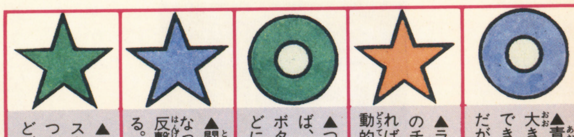

▲青マーク…赤マークよりも大きなダメージを与える事ができる。実は出し方があるのだが、今回は秘密ね！

▲ラッシュマーク…連続攻撃のチャンスを示す。1度当たればABボタンの連打で自動的に技を繰り出せるのだ

▲つかみマーク…ヒットすれば、自動的につかみ技をする。ボタン連打によって投げ技などに持ち込めるのだ

▲闘魂マーク…体力が少なくなってきた時にこれを打つと、反撃のチャンスがめぐってくる。重宝なマークだ

▲KOマーク…KOのチャンスを示すマークだ。これを打つと、ラッシュやつかみ技などができるぞ

©CULTURE BRAIN 1991

エキサイティングな4つのモード

このゲームには、サーキットモード、タッグマッチ、VSトーナメント、イリミネーションマッチの4つのモードがあるのだ。それぞれの内容は、下に示した通り。どのモードでも、格闘技ファンのファイティング・スピリッツをかきたてる熱いバトルが展開。

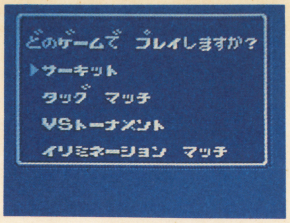

▲モードセレクト画面。さあ、どのモードでプレイする？

操作方法は3通りあるのだ

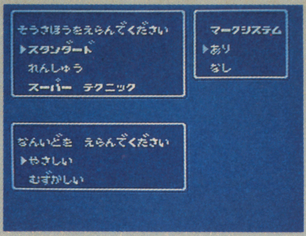

▶操作方法は、スタンダード、れんしゅう、スーパーテクニックの3種類。アクションが苦手な人はれんしゅう操作で、アクションが得意で、より奥の深い攻略を望む人はスーパーテクニック操作でプレイ！

サーキットモード

12人の中から好きなキャラクターを1人選び、コンピュータ相手にトーナメントを勝ち抜いていくモード。

このモードには、「飛龍の拳」シリーズ初のキャラクターメイキングシステムが導入されているのだ。コーチから技を教わったり、パワーアップしたりして、自分だけの格闘家を育てることができるぞ。

基本操作を覚えろ!!

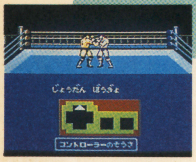

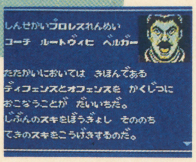

このモードでは、最初に基本的な操作を練習する事ができるのだ。まずはこれを完全にマスターする事が大切だぞ

キャラクターメイキング

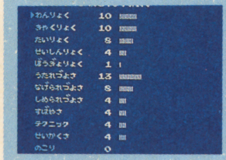

名前を付け、キャラクターのパラメータを変更し、自分だけの選手を作れるのだ

いざ、本番へ!!

▲さあ、トーナメント開始だ！ 数々の強敵を倒して、世界最強の栄冠を手に入れるのだ！

トレーニング

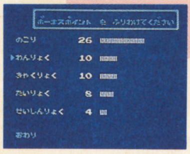

▲トレーニングによっては、パラメータの数値を上げる事もできる

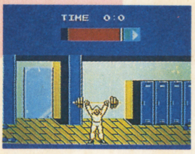

▲本番前のトレーニング。（本番中にも何回かあるけどね）

ウォーミングアップ

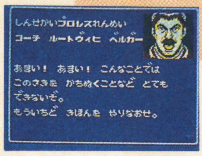

▲この時点で苦戦するようじゃダメ。トレーナーにも怒られちゃう

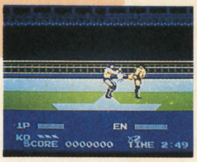

▲基本操作を覚えたらウォーミングアップ。2人と対戦するのだ

タッグマッチ

好きなキャラクターを2人選び、対戦するモード。トーナメントを勝ち抜いていく1P VSコンピュータと1・2P VSコンピュータ、プレイヤー同士で対戦する1P VS 2Pの3つのモードがあるぞ。

全て違う格闘家を選んでの異種格闘技など、様々なバリエーションで楽しめるのだ。

▼プロレス&空手VS拳法&ボクシングなんていうドリームマッチも楽しめちゃうのだ

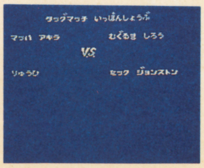

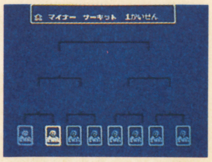

▲対コンピュータ戦のモードでは、トーナメントでの優勝を目指す事になるぞ

VSトーナメント

最高8人まで参加でき、勝ち抜き戦で優勝を競い合うモード。

このモードでは、サーキットモードで育てたキャラクターをパスワード入力によって使う事ができるのだ。友達同士でパスワードを持ち寄って対戦すれば、大盛り上がり大会になることウケあいだぞ。さあ、誰のキャラクターが最強か勝負だ！

▼自分で操作するかコンピュータに自動で操作してもらうかを選ぶ事もできるのだ

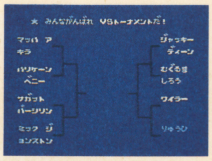

▲最高8人まで参加できるトーナメント戦だ。さあ、各自好きなキャラクターで勝負！

イリミネーションマッチ

4人対4人で勝ち抜いていく団体戦モード。選手4人を選んでチームを組み、シングルマッチで対戦。先に4人全員を倒したチームが勝利となるぞ。キャラクターを様々に組み合わせて楽しめちゃうのだ。

このモードでもまた、サーキットで育てたキャラクターを使う事ができるぞ。

▼それぞれ4人ずつキャラクターを選んで団体戦を行う。先に4人倒した方が勝ちだ

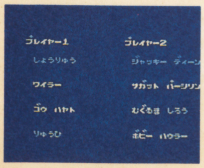

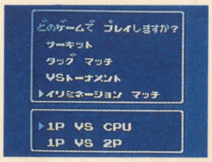

▲対コンピュータ戦の1P VS CPUとプレイヤー同士で闘う1P VS 2Pがあるぞ

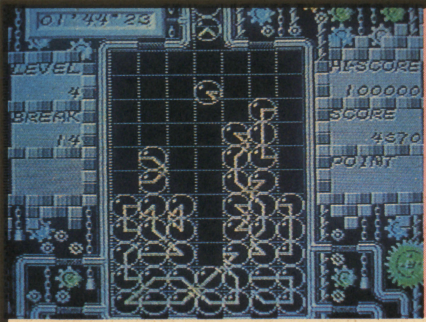

時計の針と針をつなげて輪を作るパズルゲーム。

第1回ファミマガディスク大賞ゲームアイディア募集の大賞を受賞した本作品。ディスクシステムを持ってる人はディスクライター設置店に走れ！

徳間書店インターメディア	4月下旬書き換え開始予定	¥500(税込)	ディスク

君たちの頭脳をフル回転させる

このゲームは上から落ちてくる4種類の「クロック」（左の写真を参照）の針をAボタンで右に、Bボタンで左に回転させながら針をうまくつないで輪を完成させていくアクションパズルゲームだ。かなり頭を使うので気をひきしめてプレイしよう。

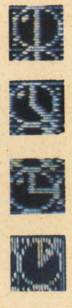

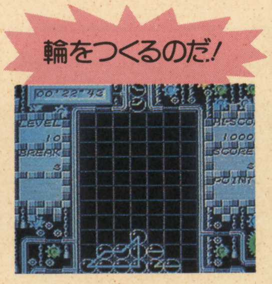

▲とにかく輪をつくるのだ。基本は三角型と四角型だ!!

これが定石だ!!

円の中心から中心へつながっていないと輪は完成しないのだ。

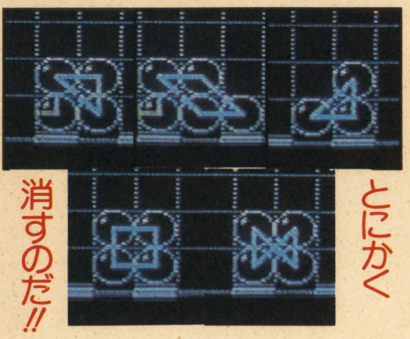

大技連鎖消し!!

ポイントUPに必要なのがこの"連鎖消し"だ。がんばってマスターしよう。

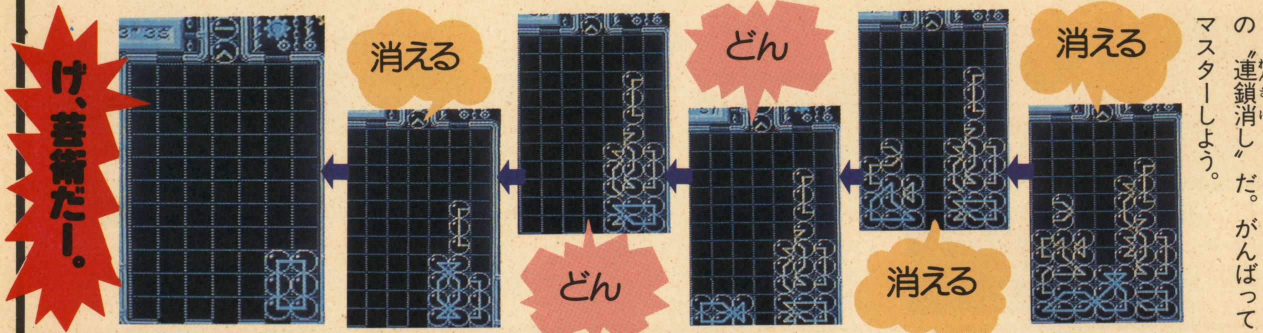

これがノーマルモードなのだ!!

ここで、まず基本をマスターしよう。レベルが上がると落下速度が速くなりパニック状態に。

✚キーの下を押して他のクロックに体当たりすると画面左上のブレイクの数だけ破壊できる。

▲一見つながっているように見えるけど実はつながっていないのだ。基本を覚えよう

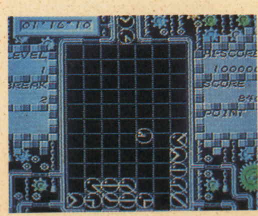

▲このような時に下を押していれば輪は完成する。ブレイクの残りがあればだけど…

フ、フラッシュクロックスかぁ?

ゲームBは、初めから配置されている青いクロックスを消すと一面クリアー。全50面ある。

このモードを見て「フラッシュポイント」を思い出した人、あなたゲーセンキッドですね。

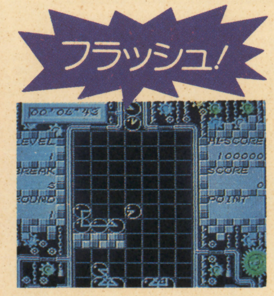

▲これはまだまだ簡単な面だ。コンティニューもあるので頑張って全面クリアしよう

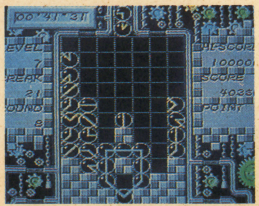

▲後半のステージほど一個の置き間違いや操作ミスで、クリア不能になることが多い

2人でハマれば楽しさ倍増だ!

2人対戦モード。輪が完成すると相手の床が上昇する。一人が終了でゲームオーバー。

これは、ある程度プレイをした者同士じゃないとゲームにならないのだ。経験値を上げろ!!

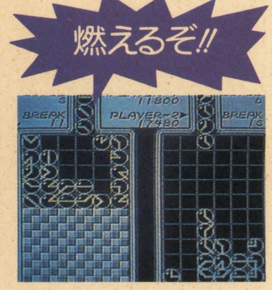

▲やはり1人より2人でのプレイをおすすめする。Aモードで鍛えたらVSモードだ。

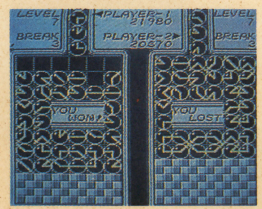

▲「ヒエーお助け下さい～。」「ふっ、勝負あったな。私に挑戦するなど百年早いわ!!」

©TOKUMASHOTEN INTERMEDIA INC.

ゴールデンウィークもがんばります!トライソフト!!

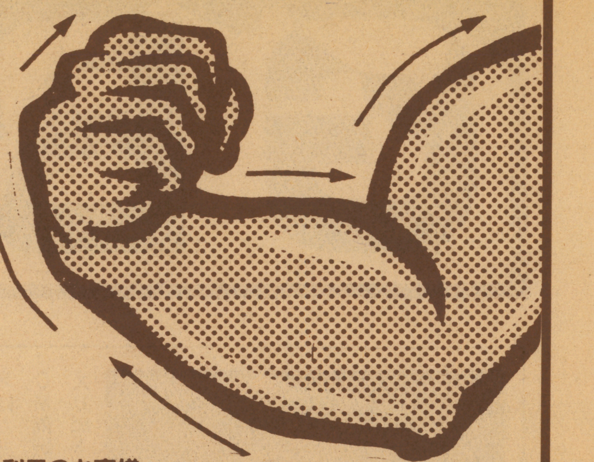

新　品（通販専用価格です）

パチ夫くん	ファミスタ'91	ベストプレー'90
(CD) ¥10,240	¥3,480	¥5,980

トップマネージメント ¥7,800	維新の嵐 ¥9,480	三国志II ¥12,100	マイト&マジック ¥6,280
パチ夫くん2	パチ夫くん3	自己中心派2	F-1 ヒーロー
ドラゴンクエストIV ¥5,480	必殺仕事人 ¥5,800	ナムコクラシック ¥4,900	ナムコット麻雀III ¥3,480
スーパースターソルジャー (PC) ¥3,800	桃太郎伝説ターボ (PC) ¥3,280	ヴァリスIII (PC) ¥4,900	ファイナルマッチテニス (PC) ¥5,200
ワルキューレの伝説 (PC) ¥5,480	ワラビー! (PC) ¥3,980	ファイヤープロレス (PC) ¥5,900	ワールドスタジアム'91 (PC) ¥4,980
レジェンド・オブ・ヒーロー (PC) ¥4,980	F-1 サーカス (PC) ¥5,800	らんま½ (PC) ¥5,480	うる星やつら (PC) ¥5,480

中古もあるよ（通販専用価格です）

〈ファミコン〉

●SDガンダムII	¥4,480
●ガンナック	¥3,980
●ファイナルファンタジーIII	¥3,980
●忍者らホイ!	¥3,480
●キャプテン翼II	¥4,280
●ソルスティス	¥1,980
●悪魔城伝説	¥3,280
●ホワイトライオン伝説	¥1,980
●競馬必勝学	¥4,980
●ファリア	¥2,480
●2010ストリートファイター	¥2,980
●スウィートホーム	¥2,400
●ファイヤーエンブレム	¥3,480
●忍者龍剣伝II	¥2,980
●マダラ	¥3,280
●ファミスタ'90	¥2,980
●飛龍の剣III	¥2,980
●シャドウゲイト	¥1,480
●迷宮島	¥2,480
●神仙伝	¥2,980

〈PC〉

●青いブリンク	¥1,480
●ガンヘッド	¥4,980
●サイコチェイサー	¥1,980
●雀偵物語	¥3,480
●ダブンダンジョン	¥2,980
●ダライアスプラス	¥3,980
●ニュートピア	¥3,400
●ダウンロード	¥2,480
●ネクロスの要塞	¥3,980
●パラノイヤ	¥1,480
●飛装騎兵カイザード	¥3,280
●逐電屋藤兵衛	¥2,980
●ラビオレプススペシャ	¥2,800
●めぞん一刻	¥2,480
●ドンドコドン!	¥3,480

〈メガドライブ〉

●スーパーハイドライド	¥1,480
●ストライダー飛龍	¥4,280
●ゴーストバスターズ	¥3,280
●E-スワット	¥2,480
●DJボーイ	¥2,480

このほかにもたくさんありますよ!

広告有効期限は1ケ月とさせて頂きます。

■はじめて買い取りをご利用のお客様

必ず身分証明書(学生証・免許証・保健証等)印鑑(シャチハタは不可)保護者の承諾書(18才未満の方。高校生含む)以上をお持ち下さい。

承諾書の書き方――保護者の方はボールペン等(鉛筆書は不可)でソフトを売ることを許可するということを書いてご自身の名前と印鑑を押してあげて下さい。

■ご来店できないお客様

ソフトは4本以上まとめて住所・氏名・電話番号、未成年者は保護者の承諾書、ソフト名を名記したメモ(鉛筆書は不可)を必ず同封の上、ダンボールに入れて宅配便又は郵便小包の書留で下記新宿店まで送って下さい。

注! 買取り価格は人気や箱・説明書の有無・きれいさ・在庫量等により随時変更されますのであらかじめご了承下さい。詳細は電話にて必ずお聞き下さい。

■業者の方へ　専用電話 03-346-3734

現金大量買取りいたします。不要在庫処分にご利用下さい。

■通信販売ご利用のお客様

電話で在庫確認の上商品代金+送料(何本でも500円)1本につき100円(通販手数料)を現金書留でお送り下さい。発送は代金到着後一週間前後で行います。

注! 二週間で商品入荷できない場合は代金を返金することがあります。

イエローサブマリン ☎048・838・6777
浦和店 〒336 埼玉県浦和市別所5-1-22

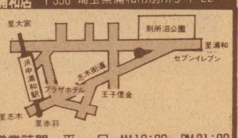

営業時間　平　日 AM12:00〜PM21:00
日・祭日 AM10:00〜PM21:00

イエローサブマリン ☎0486・52・7977
埼玉県大宮市宮原町3-567-4

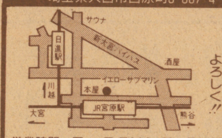

姉妹店です。よろしく!!

営業時間　平　日PM1:00〜PM10:00
日・祭日AM10:00〜PM10:00

新宿本店 ☎03・346・3719
新宿区西新宿1-18-14 はしばビル3F

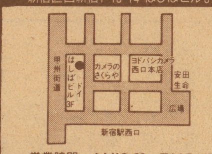

ホビーコーナーオープン!!

営業時間　AM10:00〜PM9:00

池袋店 ☎03・983・8988
豊島区東池袋1-14-16 スズキビル5F

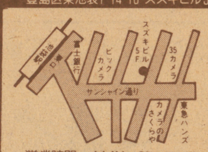

SEGA、MSXソフトも充実

営業時間　AM11:00〜PM8:00

イエローサブマリン ☎0482・54・2424
西川口店 埼玉県川口市西川口1-24

駅より徒歩一分!!

営業時間　平　日AM12:00〜PM11:00
日・祭日AM10:00〜PM10:00

横浜店 ☎045・311・2847
横浜市西区南幸2-14-16 やまと屋ビル6F

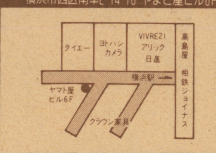

CDコーナー新設

営業時間　AM11:00〜PM8:00

町田店 ☎0427・24・7607
町田市原町田6-7-9 広瀬ビル3F

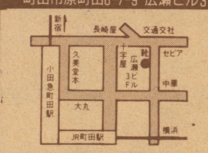

SEGA、MSXソフトも充実

営業時間　AM11:30〜PM7:30

TRY SOFT
トライソフト

ソフト送り先

〒160 東京都新宿区西新宿
1-18-14はしばビル3F
TEL. 03-3346-3719
[トライソフト 新宿西口本店]

GB情報局

EVENT

全国バトルスタジアムトーナメントの優勝はなんと小学6年生

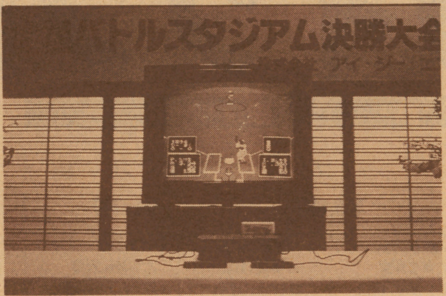

去る3月30日、東京・飯田橋で行われた全国バトルスタジアムトーナメント決勝大会(㈱アイ・ジー・エス主催)。総応募数254名の中から勝ち残った24名のバトルボックスは、あらかじめCOM対COM対戦により絞りこまれたえりぬきの優秀チームばかり。

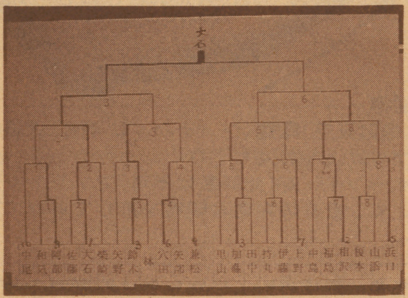

そんなハイクラスのバトルを見事に勝ち抜き、今回優勝の栄冠を勝ち取ったのは、なんと小学6年生の大石渡君だ。彼は準決勝では同点、安打数でかろうじて勝つと苦戦したものの、決勝では堂々勝利の10対0。それだけに喜びもひとしおの様子だった。

今回のような大会ができたのもバトルボックスという秘密兵器のおかげ。「バトルスタジアム」はやはり優れものだ。

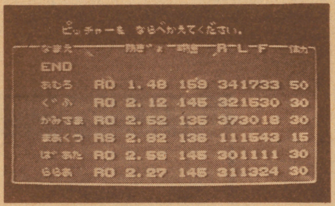

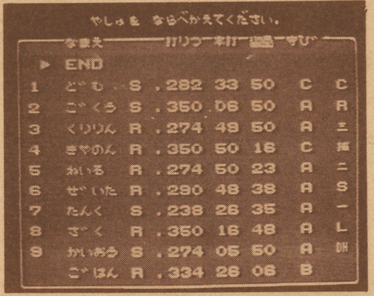

これが優勝した大石君の選手データだ。強さもさることながら、選手名が仲々面白くてイイね。大石君おめでとう!

PRESENT

新機種が登場してますます元気な多摩テックに200名ご招待

多摩テックに3月下旬、気になるニューアトラクションが登場したぞ。その名も「空飛ぶ船団 ガリオンだ!」

ガリオンとは、15〜16世紀にスペインで軍艦・商船として活躍していた大型帆船のこと。それを空を飛ぶ、スリルと爽快感たっぷりのアトラクションにしたものがこれ。最大高16メートル、全長800メートルのコースで多摩テックの園内すべてを見渡せる充実のレイアウトだ。そして、各コーナーでは横Gによって普段の生活にはない快感を感じることができる。のりもの王国多摩テックに新旋風を巻き起こす期待の新鋭「ガリオン」。この魅力は乗ってみなけりゃわからない。

そして同時に登場した「スペースタワー」もなかなかの注目株。宇宙船とも人口衛星とも見えるユニークなデザインで、高さは8メートル。園内を一望しながら、グルグルとダイナミックに回転するぞ。

さてそこで、このニューアトラクションを実体験するチャンス(入園+のりもの1回)を100組200名にプレゼントだ。応募は往復葉書に住所・氏名・年齢・職業・電話番号を書いて左記のあて先まで。

〒191 東京都日野市程久保5—22—1 多摩テックゲームボーイ係(締切は5月15日)

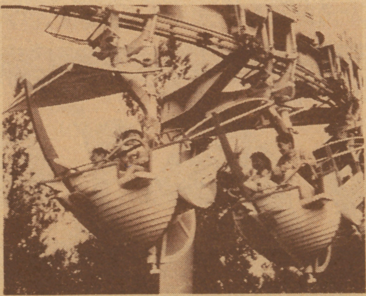

空飛ぶ船団「ガリオン」1人 500円

「スペースタワー」4人乗り

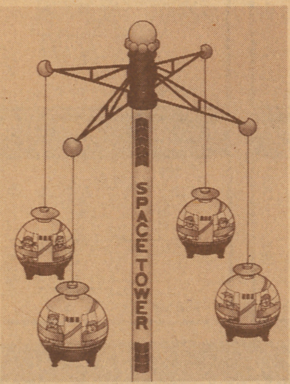

住所/東京都日野市程久保5—22—1
電話/0425—91—0820(代)
入園料/大人 1,200円
子供 600円
交通/京王線多摩動物公園駅下車直通バス5分またはJR中央線豊田駅北口より多摩センター駅行バス12分

PRESENT

カプコンレーシングチームからF3000記念テレカを5名に

㈱カプコンがオーナーを務めるカプコンレーシングチームは、F3選手権シリーズに加えて今年からF3000シリーズにもフルエントリーする事が決定した。ドライバーは90年のランキング第3位に入賞した和田久。マシンのシャーシには昨年のヨーロッパチャンピオン"ダムス"の所有するローラT90を使用し、昨年を上回る充実のチーム体制だ。そこでこれを記念して、特製テレカを5名にプレゼントするぞ。希望者は官製葉書に、住所・指名・年令・職業(学年)を明記して、ゲームボーイ編集部「カプコンテレカ」係までどしどし応募しよう。締切りは5月末日だ。

CINEMA

ドラキュラと人間のかなわぬ愛 私はあなたに「咬みつきたい」

日本を代表するシブめ男優・緒形拳が、ダンディでエロティックなドラキュラに挑戦！この作品は6月に全国東宝洋画系にてロードショーされる「咬みつきたい」という日本映画だ。ホラーのイメージが強いドラキュラをテーマに、ファンタスティックでリアルな愛を描いている。共演も安田成美・石田ひかりなど豪華な顔ぶれで、ユニークな切り口が注目を集める期待作品だ。

VIDEO

スカッと壮快のアクション映画 見れば見るほどハマりこむ快感

「エイリアン・コップ」
5・21発売(徳間)
¥5、244(税込)
異星から逃亡した凶悪犯を追って地球に潜入した特捜刑事ピース・メーカーが繰り広げるバイオレンスアクション。SFXありの快作品だ。

「カブキマン」
6・21発売(徳間)
¥15、244(税込)
防弾扇子に日本刀、派手な歌舞伎衣装に身を包んだ日米混血ナンセンスヒーローだ。エンドテーマをカブキロックスが歌うアクションコメディ。

正義の印「力」マークを胸に輝かせた噂の大爆笑ヒーロー・カブキマンの特製バッジを、ヒーロー志願者5名にプレゼント。希望者は官製葉書に、住所・氏名・年令・職業(学年)・いま一番観たい映画を明記して、ゲームボーイ編集部「カブキマン」係まで。締切りは5月末日。

MUSIC

メロウな気分をハイにするにはこんな音を選んでみたらどう？

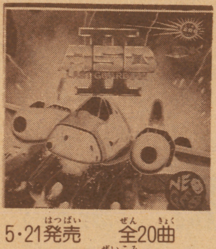

5・21発売　全20曲
¥1,500（税込）
ポニーキャニオン

「ASO II／SNK」
説明するまでもなく同名のNEO・GEOソフトのサウンド集。オリジナルは勿論、立体音響「スフェロシンフォニー」採用のSE、アレンジバージョンも収録した充実作品。

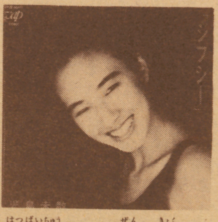

発売中　全10曲
¥3,000（税込）
バップ

「ジプシー」　児島未散
シャンプーのCMソング、「ジプシー」を収録の、繊細でピュアな恋が見え隠れする切ない一枚。しかし爽やかな歌声がそんな切なさを昇華して、ぬくもりを感じさせてくれる。

さまざまな楽しさを提供してくれる㈱セガの新製品をご紹介!

SEGA NEWS

まずはTOY分野からボードゲーム「トリビア」。これは、アメリカで大流行した同名クイズゲームの日本リニューアル版で、問題は社会・趣味・サイエンス・雑学・世界・芸能の6ジャンル、計3000問題用意されている。各プレーヤーはクイズに正解してコマを進めゴールを目指す。最低2人から最高はなんと36人まで遊べる複数参加型、白熱のパーティーゲームだ。

そしてこちらは、パン作りをメインとしたアンパンマンごっこができる「それいけアンパンマン号」。内部にあるかまどにコインの形をしたパンを入れハンドルを回すと、出来あがったパンがベルトコンベアーに乗ってカーゴの中に。配達ごっこをしても楽しいキャラクターグッズだ。

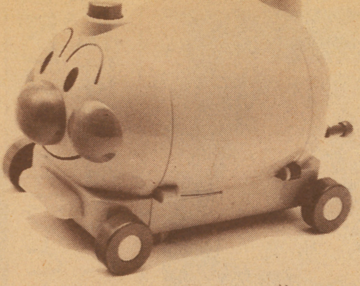

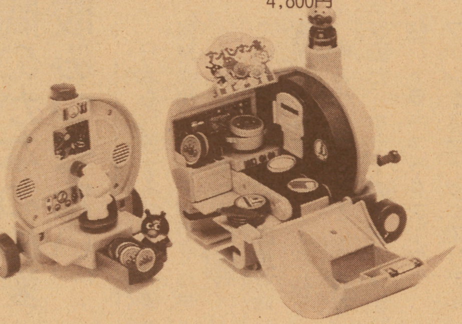

「それいけ アンパンマン号」
4,800円

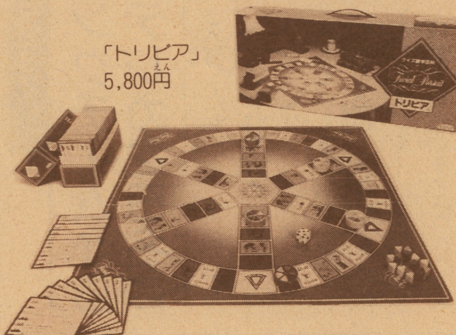

「トリビア」
5,800円

さらにポケットアミューズは、ゲーセンなどで人気のゲームをコンパクトにした嬉しいシリーズ。種類は、光っているモグラを素早く押す「モグラアタック」おなじみのジャンケンゲーム「ジャンケンマン」そして「あにまるルーレット」「スロットマシン」の4つ。これらの内部にはマイコンが搭載され、光と音でいつでもどこでも気軽に遊べる。

また、ゲームギア対応ソフトも2種類発売されている。一つは、ばらばらにされた絵を時間内に元通りにする組合せパズルゲーム「キネティック・コネクション」。単純といえば単純なゲームだがばらばらになったピースは複雑に動いているので、始めに元絵をじっくり見ておかないと混乱のもと。元絵は7種類、難易度は3段階に設定できる。それから「ミッキーマウスのキャッスルイリュージョン」。これは主人公ミッキーマウスが3つの世界の宝石を集めミニーを助け出すACGで、昨年好評だったMDソフト「アイラブ! ミッキーマウス! 不思議のお城大冒険」の移植版ともいえる内容だ。

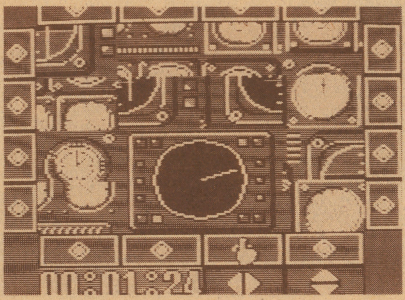

「キネティック・コネクション」3,800円

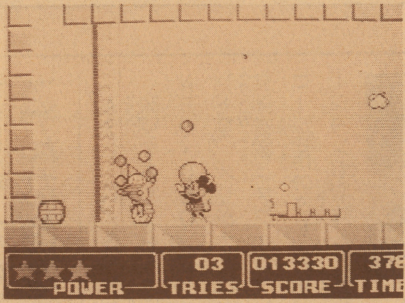

「ミッキーマウスのキャッスル・イリュージョン」3,800円

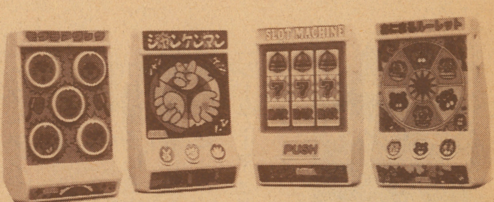

ポケットアミューズシリーズ/4種類
各1,980円

視力アップ

近視・遠視・弱視・乱視・斜位・不同視・老視の方……トレーニングで回復OK!

■パーソナルスコープとは……。
東大名誉教授、故石原忍先生の著「小眼科学」に毛様体筋の緊張を緩和させ調整すると云う近視矯正理論と研究陣により開発されました。「パーソナルスコープEX」は適度に毛様体筋を運動させ、緊張をやわらげ、活発化させ、科学的に視力を回復させる。そして本器はスライドバーにより、眼の総合トレーニングが行えます。

特長 遠方凝視、近方凝視、遠近凝視、両眼融像等の訓練が出来、近視、遠視、弱視、乱視、斜位、不同視、老視等に効果が有り、そして大脳刺激をもたらし、集中力、記憶力、速読力を高めることが出来る画期的な訓練器で、副作用もまったくありません。(実用新案特許申請中!)

トレーニングは1日7分
左記の写真の様にのぞくだけで軽量・小型でIC回路内蔵により、スイッチワンタッチの全自動だから非常に簡単。(近視だからとあきらめてはいけません。メガネ、コンタクトをご使用の方は是非一度お試し下さい。)

◎今回、本誌読者に特別頒布!
定価70,000円を特別価格49,800円で。クレジット月々2,800円より。(消費税込み)※商品をお急ぎの方は電話か現金書留にてお申し込み下さい。もし商品が気にいらない場合は商品到着後7日以内にご返送下さい。送料は本人負担となります。

〈定格・仕様〉
電圧・6V・遠率−6X・倍率+6X・IC・サイズ、タテ145、ヨコ172、高さ50・重量315g・材質ABS樹脂

新発売!!

全国的大反響

お申し込み、資料請求は電話かハガキで下記まで。

発売元 視力回復促進協会 〒550 大阪市西区江之子島1-6-2-47(GB係) ☎(06)448-8481(代)

©1984, 1987, and 1990 Horn Abbot International Limited ©やなせたかし/フレーベル・TMS・NTV
©1991 The Walt Disney Company Produced by Sega Enterprises. Ltd. All Rights Reserved.

売る人の身になって高く買います

くらべてナットクこの買取値！

ファミコン

赤川次郎の幽霊列車	¥1,400
悪魔城スペシャル	¥2,600
アメリカンドリーム	¥2,800
アメリカンフットボール	¥3,000
イース2	¥1,700
囲碁指南	¥3,000
井崎の競馬必勝学 ☆	¥3,000
維新の嵐	¥3,200
1943	¥2,300
井出洋介の実戦麻雀 ☆	¥3,200
SDガンダム	¥2,000
SDガンダム3	¥3,600
SDヒーロー総決戦	¥2,200
F1ヒーロー	¥3,100
オセロ	¥3,300
見獣物語 ☆	¥1,800
勝馬伝説	¥1,300
キングオブキングス	¥2,500
ギャラガ	¥1,700
ギャラクシアン	¥1,500
クォーターバックスラン	¥3,000
クォース	¥ 800
グーニーズ2	¥ 500
グーニーズ	¥ 400
グラディウス	¥ 800
グラディウス2	¥2,100
ゲゲゲの鬼太郎2	¥ 800
甲子園	¥3,000
コナミックスポーツ	¥1,500
コンフリクト	¥2,000
ゴルフッ子オープン	¥2,000
里見八犬伝	¥1,000
新里見八犬伝	¥1,500
三国史2 ☆	¥4,000
サンサーラ・ナーガ	¥3,700
ザ・マネーゲーム ☆	¥1,300
ザ・マネーゲーム2 ☆	¥1,000
上海	¥2,500
上海2	¥2,500
神仙伝	¥1,400
自己中心派	¥3,200
自己中心派2	¥3,200
ジャッキーチェン	¥1,800
雀豪	¥2,500
ジャンボ尾崎のホールイン	¥2,700
スーパースタープロレス	¥2,500
スーパーマリオ	¥1,300
スーパーマリオ3	¥3,200
スーパーラグビー	¥3,200
水滸伝	¥3,500
スターものまね四天王	¥1,400
スティックハンター	¥1,000
スペースインベーダー	¥2,200
全米プロバスケット	¥2,200
ソフトボール天国	¥2,000
タイトーグランプリ	¥2,700
タイトーチェイスH.Q	¥2,600
谷川浩司の将棋指南2	¥3,600
谷川浩司の将棋指南3	¥3,700
田村光昭の麻雀ゼミナール	¥2,600
ダークロード	¥2,000
大戦略	¥3,700
ダウンタウン熱血行進曲	¥3,500
ダウンタウン熱血物語	¥3,200
チップとデールの大作戦	¥1,600
千代の富士の大銀杏	¥1,800
ツインビー3	¥3,000
釣りきち三平	¥1,800
TMNT	¥3,300
テクモボール	¥3,000
テクモワールドカップサッカー	¥3,100
鉄道王	¥2,500
テトリス	¥2,500
天地を喰らう	¥2,100
10ヤードファイト	¥ 900
トップガンデュアルファイターズ	¥3,200
東風	¥2,000
ドラ・ドラ・ドラ	¥2,200
ドラえもん	¥1,400
ドラえもん　ギガゾンビ	¥3,100
ドラゴンクエスト4	¥1,800
ドラゴンボール	¥ 700
ドラゴンボール3	¥1,300
ドンキーコング	¥ 500
ドンキーコングJr	¥ 400
ドンドコドン	¥2,000
内藤九段の本将棋	¥1,500
ナムコクラシック	¥3,000
熱血高校サッカー編	¥3,200
熱血高校ドッジボール部	¥3,400
信長の野望　戦国群雄伝	¥4,500
ハイパースポーツ(ショット付)	¥ 500
ハイパーオリンピック(ショット付)	¥ 500
覇者の封印	¥1,000
バーズテイル	¥ 700
バーディラッシュ	¥1,400
爆笑人生劇場	¥3,000
馬券必勝学	¥2,200
バトルフリート	¥3,100
パチ夫君	¥3,200
パチ夫君2	¥3,200
パチ夫君3	¥3,200
パックマン	¥1,600
パリダカールラリー	¥2,100
パロディウスだ	¥2,900
ビバ・ラスベガス	¥2,700
ファイナルラップ	¥2,600
ファイナルファンタジー3	¥1,700
ファミコンウォーズ	¥2,000
ファミコン名人戦	¥3,200
ファミリーサーキット	¥2,200
ファミリージョッキー	¥1,300
ファミリーマージャン2	¥2,600
ファミリーマージャン	¥2,400
フリートコマンダー ☆	¥2,800
フロントライン	¥ 600
ブラックバス	¥2,000
ブラックバス2	¥2,200
プレジデントの選択	¥2,000
ヘラクレスの栄光タイタン	¥ 700
ベガスコネクション	¥1,400
ペンギン君ウォーズ	¥1,000
北斗の拳3	¥1,500
本命	¥2,700
ボンバーマン	¥1,500
ポールトゥフィニッシュ	¥3,100
麻雀大会 ☆	¥4,000
マイト&マジック	¥3,200
マザー	¥1,200
魔蛇羅	¥1,600
マッピー	¥ 500
マッピーキッズ	¥1,900
マッピーランド	¥1,200
松本亨の株式必勝学2 ☆	¥1,100
松本亨の株式必勝学 ☆	¥ 700
マリオブラザース	¥1,000
水島新司の大甲子園	¥2,000
迷宮島	¥1,500
女神転生	¥1,100
女神転生2	¥2,700
桃太郎伝説	¥1,500
桃太郎電鉄	¥2,800
森田の将棋	¥2,800
夢ペンギン物語	¥2,000
レーサーミニ四駆	¥1,400
レインボーアイランド	¥2,200
ロックマン	¥3,100
ロックマン2	¥3,000
ロックマン3	¥3,300
ワギャンランド	¥2,500
ワギャンランド2	¥2,800
ワタル外伝	¥1,900

PCエンジン

Rタイプ1	¥1,000
Rタイプ2	¥1,500
アフターバーナー	¥2,500
イメージファイト	¥1,900
ウイニングショット	¥1,200
エイリアンクラッシュ	¥1,200
F1トリプルバトル	¥3,400
F1ドリーム	¥2,800
F1パイロット	¥1,500
F1サーカス	¥2,900
カダッシュ	¥2,300
ガンヘッド	¥1,500
奇奇怪界	¥1,000
究極タイガー	¥1,600
キングオブカジノ	¥1,200
ギャラガ88	¥1,000
源平討魔伝	¥1,200
これがプロ野球！90	¥1,500
最後の忍道	¥2,000
サイドアーム	¥ 900
サイバーナイト	¥3,000
サンダーブレード	¥2,300
上海	¥1,700
シュビビンマン	¥1,100
将棋修業初段一直線	¥3,300
ジャッキーチェン	¥2,500
獣王記	¥ 500
スーパーバレーボール	¥3,000
スーパー桃太郎電鉄	¥3,400
戦国麻雀	¥1,200
ゼビウス	¥2,600
ゼロヨンチャンプ	¥3,300
タイトーチェイスH.Q	¥1,600
大旋風	¥1,900
ダブルダンジョン	¥ 600
ダンジョンエクスプローラ	¥1,100
チャンピオンシップゴルフ	¥2,000
チャンピオンレスラー	¥2,400
デビルクラッシュ	¥2,000
ドラゴンスピリット	¥ 500
ドンドコドン	¥1,600
ナグザットオープン	¥2,500
忍者ウォーリアーズ	¥ 800
熱血高校ドッチボール	¥3,100
バリバリ伝説	¥1,900
パズニック	¥1,000
パズルボーイ	¥1,800
パラソルスター	¥2,600
パワーゴルフ	¥2,100
パワーリーグ3	¥2,600
ビジランテ	¥ 600
P47	¥1,000
PC原人	¥1,500
ファイナルマッチテニス	¥2,000
ファイナルラップツイン	¥2,800
ファイアープロレス	¥3,100
フォーメーションサッカー	¥3,700
超絶倫人ベラボーマン	¥2,100
ボンバーマン	¥3,000
麻雀学園 ☆	¥4,700
麻雀学園マイルド東間	¥3,600
麻雀悟空スペシャル	¥2,200
マニアックプロレス	¥1,500
Mr.HELIの大冒険	¥1,000
モトローダー	¥1,500
桃太郎活劇	¥2,500
桃太郎伝説2	¥3,000
遊遊人生	¥1,500
ラピオレプススペシャル	¥1,000
ワールドスタジアム	¥ 800
ワイワイ麻雀	¥2,000
ワラビー	¥2,000
ワンダーモモ	¥ 700

CDロム

イース1．2	¥3,000
うる星やつら	¥2,800
ウルトラボックス	¥ 600
ウルトラボックス2号	¥1,000
ウルトラボックス3号	¥1,300
ヴァリス2	¥1,600
ヴァリス3	¥2,100
クイズアベニュー	¥2,400
コズミックファンタジー	¥2,200
雀偵物語	¥2,300
スーパー大戦略 ☆	¥2,000
天外魔境	¥2,500
デコボコ伝説	¥2,000
バスティール	¥2,200
ファイティングストリート	¥1,500
ラストハルマゲドン	¥2,700
らんま½	¥2,500

メガドライブ

ヴォルフィード	¥1,800
片山まさゆきの麻雀道場	¥3,000
究極タイガー	¥3,000
コラムス	¥2,600
ゴールデンアックス	¥2,000
鮫／鮫／鮫／	¥2,000
サンダーフォース3	¥2,300
斬　夜叉円舞曲	¥2,900
シャドーダンサー	¥2,800
ジョウモンタナフットボール	¥2,500
スーパー忍	¥1,900
スーパーマスターズ	¥1,800
スーパーモナコGP	¥3,200
スーパーリーグ	¥1,400
スーパー大戦略	¥3,000
スーパーバレーボール	¥2,300
ストライダー飛竜	¥2,200
TATUJIN	¥1,000
ダイナマイトデューク	¥1,500
大魔界村	¥2,100
ダライアス2	¥2,500
ハードドライビン	¥2,400
FATMAN	¥1,500
フェリオス	¥2,000
マージャンCOP竜	¥1,200
武者アレスタ	¥2,200
メガパネル	¥1,000
レインボーアイランドエキ	¥2,100
レッスルボール	¥2,200

ゲームボーイ

アメリカ横断ウルトラクイズ	¥1,800
石田芳夫　詰碁パラダイス	¥ 700
SDガンダム外伝	¥1,600
F1スピリット	¥1,300
F1ボーイ	¥1,500
F1レース	¥1,400
オセロ	¥1,300
鬼々島パチンコ店	¥1,500
カードゲーム	¥ 600
カプコンクイズ	¥1,300
キュービリオン	¥ 400
クォース	¥1,000
四川省	¥ 700
上海	¥1,000
将棋	¥1,100
スーパー桃太郎電鉄	¥1,600
戦国忍者くん	¥1,300
タイトーチェイスH.Q	¥1,000
ちびまるこちゃん	¥1,200
ツインビーだ	¥1,400
T.M.N.T.	¥1,500
テトリス	¥1,300
トランプボーイ	¥ 700
Dr.MARIO	¥1,500
ネイビーブルー	¥1,000
ネイビーブルー90	¥1,300
熱血硬派くにお君	¥1,600
ネメシス	¥1,000
バブルボブル	¥1,000
パズニック	¥ 700
パズルボーイ	¥ 700
パズルロード	¥ 700
パチンコタイム	¥1,000
パラソルへんべえ虹の大冒険	¥ 800
ファミスタ	¥1,200
プロレス	¥1,200
ボンバーボーイ	¥1,500
マリオランド	¥1,100
モトクロスマニアックス	¥ 700
モンスターメーカー	¥1,200
役満	¥1,300
らんま½	¥1,100
レーダーミッション	¥1,000

スーパーファミコン

SDザグレイトバトル	¥3,000
F-ZERO	¥3,500
グラディウス3	¥3,600
ジャンボ尾崎のホールイン	¥3,800
スーパーマリオワールド	¥3,700
ファイナルファイト	¥3,800
ボンバザル	¥3,000
ポピュラス	¥3,700

ゲームギア

ウッディポップ	¥1,500
コラムス	¥1,700
斬GEAR	¥1,000
上海2	¥1,500
G-LOC	¥1,500
スーパーモナコGP	¥1,500
対戦麻雀 好牌	¥1,500
タイトーチェイスH.Q	¥1,500
ドラゴンクリスタル	¥1,200
パックマン	¥1,400
ペンゴ	¥ 800
ポッププレイカー	¥1,400
ワンダーボーイ	¥1,600

※箱・説明書のないソフトは各100円引になります。

※☆印の商品は付属品がないと買い取れません。

表にのってないソフトも高く高く買うからどんどん電話で聞いてね

①売りたいソフトがあればどんどん電話してね。

②申込書とソフトを郵便小包か宅急便で送ってね

③送ってくれたソフトをチェックして金額計算。

④現金書留でお金を送ります。

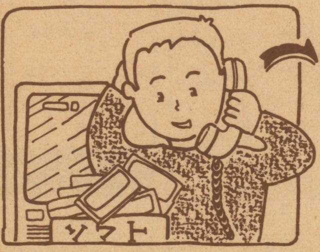

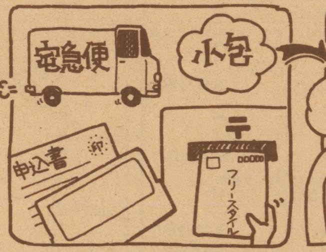

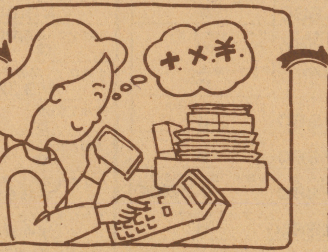

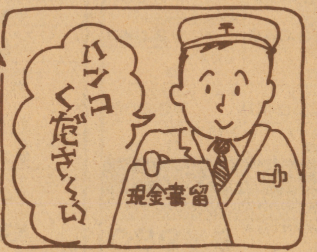

買取申込書

保護者氏名　　　　　　　印

本人氏名　　　　　　　年令　　才

住所 〒

TEL　－　－

ソフト名

ソフト名

ファミコンリサイクルセンター

㈱フリースタイル

〒520 滋賀県大津市馬場3-15-7

0775-21-6000

受付時間／正午～夜6時（土・日・祝休み）

オール新品 全国通信販売

現金書留より早くて安い
翌日
着払いシステム

一部地域除く
日本全国翌日到着

CD·ROM²ソフト

獣王記	¥3,500	ファイナルゾーンII	¥2,980
ロムロムスタジアム	¥4,680	上海II	¥4,180
デス・ブリンガー	☎	レッドアラート	¥5,090
ガルクライト	¥6,220	雀偵物語	¥5,420
天外魔境ジライヤ	☎	ヴァリスIII	¥5,420
レギオン	¥2,500	アベンジャー	¥2,500
バスティール	¥5,980	JBハロルド殺人クラブ	¥5,180
うる星やつらCD付	¥5,980	らんま1/2	☎
マスターオブモンスターズ	☎	ハイグレネーダ	☎
OEDO808	☎	魔晶伝説ラ・ヴァルー	¥5,040
イースIII	¥4,680	ロード・スピリッツ	☎
エグザイル	☎	三国志	☎
クイズまるごとザワールド	☎	ダウンロードII	☎
クイズアベニュー	☎	コズミックファンタジーII	☎

ゲームギアソフト

ペンゴ	¥1,980	ワンダーボーイ	¥2,800
タロットの館	¥2,800	パックマン	¥2,800
コラムス	☎	スーパーモナコグランプリ	☎
斬ギア	¥3,040	倉庫番	¥3,040
G-LOC	☎	ジャンクション	¥2,100
TELプロ野球'91	¥2,450	ヘッドバスター	¥2,800
ドラゴンクリスタル	¥2,800	ポップブレイカー	¥3,040
サイキックワールド	¥2,450	ウッディポップ	¥2,030
チェイスHQ	¥3,040	キネティックコネクション	¥3,040
スクウィーク	☎	紫禁城	☎
ミッキーマウス	¥3,040	ギアスタジアム	¥2,800
スーパーゴルフ	☎	THE GG 忍	☎

ファミコンディスクカード

D·Cは3本からの注文となります

ゴルフ JAPANコース
F1レース
各¥980

ファミコン探偵クラブ(前編)
ファミコン探偵クラブ(後編)
遊々記(後編)
エキサイドバイク
ナイトブーム
バックギャモン
エキサイティングベースボール
エキサイティングサッカー
ジャイラス
赤い要塞
パチンコGP
各¥490

PCエンジンソフト

凄ノ王伝説	¥850	定吉七番	¥850
ヴォルフィード	¥850	がんばれゴルフボーイズ	¥1,980
謎のマスカレード	¥850	スペースインベーダー	¥1,980
虎への道	¥1,980	飛装騎兵カイザード	¥980
キックボール	¥1,980	パズニック	¥3,980
奇々怪界	¥4,500	死霊戦線	¥2,500
スーパースターソルジャー	¥2,980	桃太郎伝説ターボ	¥2,750
イメージファイト	¥4,980	最後の忍道	¥4,980
大旋風	¥2,980	天聖龍	¥2,980
ジパング	¥4,680	バットマン	¥4,880
メルヘンメイズ	¥2,980	ラビオレプススペシャル	¥5,100
パワーリーグIII	¥4,380	ヴェイグス	¥3,980
アフターバーナーII	¥4,980	ファイアープロレスリング	☎
バルンバ	¥4,780	ファイナルブラスター	¥3,980
ボンバーマン	¥3,980	S.C.I	¥5,400
フォーメーションサッカー	☎	サンダーブレード	¥5,400
スピンペア	¥4,420	チャンピオンレスラー	☎
トイショップボーイズ	¥4,650	ワラビー	¥4,880
アウトラン	¥5,400	バーニングエンジェル	¥5,080
クラックス	¥4,480	桃太郎伝説II	¥5,400
ファイナルマッチテニス	¥4,560	桃太郎活劇	☎
パラソルスター	¥4,980	パズルボーイ	¥4,800
1943改	☎	コラムス	¥4,800
TVスポーツフットボール	¥4,800	モトローダII	☎
ワールドスタジアム'91	¥4,380	サイバーナイト	☎
スーパー桃太郎電鉄	☎	F1サーカス	☎
エナジー	¥2,980	ダライアスプラス	☎
アームドF	¥2,980	F1トリプルバトル	☎
ウイニングショット	¥2,980	ドロップロックホラほら	¥3,500
ソンソンII	¥3,680	エターナルシティ	☎
ポピュラス	☎	ドンドコドン	¥4,680
ラスタンサーガII	¥4,980	サイコチェイサー	¥2,980
アドベンチャーアイランド	☎	カダッシュ	☎

スーパーグラフィックスソフト

(SG)バトルエース	¥980	(SG)魔動王グランゾート	¥4,980

ファミコンソフト

とんじゃん	¥1,000	寺尾のどすこい大相撲	¥1,000
ザ・ロード・オブ・キング	¥1,000	おぼっちゃまくん	¥4,500
ホームランナイター'90	¥1,500	忍者らホイ	¥2,980
スウィートホーム	¥1,980	マルサの女	¥2,980
けろけろけろっぴの大冒険	¥2,980	わんぱくダック夢冒険	¥2,980
ソルスティス	¥2,980	神宮寺三郎時の過ぎゆくままに	¥2,980
じゃじゃ丸銀河大作戦	¥3,980	飛龍の拳III	¥2,980
ファミスタ'91	¥3,380	バーズティル	¥3,980
クオース	¥1,980	ドラゴンクエスト	¥4,180
ファイナルファンタジー	☎	ドラゴンクエストII	¥4,180
ファイナルファンタジーII	☎	ドラゴンクエストIII	¥4,480
ファイナルファンタジーIII	¥2,700	ドラゴンクエストIV	¥5,580
スーパーマリオブラザーズIII	☎	パーマン	¥4,120
Dr.マリオ	☎	テトリス	☎
マイト・アンド・マジック	¥5,980	激闘バトルスタジアム	¥5,100
三国志II	¥11,800	水滸伝	¥8,850
維新の嵐	¥8,850	夢ペンギン物語	¥4,380
麻雀大会	¥5,850	井崎修五郎の競馬必勝学	¥3,380
ぎゃんぶらあ自己中心派II	¥4,880	ニチブツマージャンIII	¥4,800
ナイトガンダム物語	☎	ドラゴンボールZ	☎
ムサシの冒険	¥4,880	熱血高校ドッチボール部サッカー編	☎
ダークロード	☎	熱血高校ドッチボール部	☎
ガンサイト	¥4,500	ダウンタウン熱血物語	☎
ベストプレープロ野球'90	¥3,800	熱血硬派くにおくん	☎
SDガンダムIII英雄戦記	☎	ダウンタウン熱血行進曲	☎
ナムコット麻雀III	¥3,380	虹のシルクロード	¥5,980
天地を喰らう	☎	いただきストリート	☎
天地を喰らうII	☎	大航海時代	¥8,850
ハリキリスタジアムIII	¥3,850	桃太郎電鉄	☎
グランドマスター	¥4,880	ペーパーボーイ	¥3,980
シャドーブレイン	¥3,980	井手洋介の実戦麻雀II	¥6,380
なんてったってベースボール子ガメ	¥1,710	クラックス	¥3,980
パチ夫くん2	¥5,480	ロックマン	☎
T.M.N.T	¥5,600	ロックマンII	☎
高橋名人の冒険島II	☎	ロックマンIII	☎

メガドライブソフト

ヴァーミリオン	¥1,980	ファンタシースターIII	¥2,980
ゴーストバスターズ	¥1,980	DJボーイ	¥1,980
ダーウィン4081	¥2,980	カース	¥3,980
TELTELスタジアム	¥4,880	エレメンタルマスター	¥3,980
まじかるハットのぶっとびターボ大冒険	¥3,600	バーニングフォース	¥4,380
バットマン	¥4,880	ヘルツウォークツヴァイ	¥3,980
クラックス	¥3,680	ゴールデンアックス	¥4,500
デイックトレイシー	¥4,500	スペースインベーダー'90	¥4,480
ダイナマイトデューク	¥2,980	メガパネル	¥3,680
アローフラッシュ	¥4,500	モンスターレア	¥4,500
ストライダー飛竜	¥5,600	FZ戦記アクシス	¥5,100
鮫!鮫!鮫!	¥4,880	グラナダ	¥5,100
ファンタシースターII	¥4,980	シャドーダンサー	¥4,500
クラックダウン	¥4,500	ヘビーユニット	¥4,800
ヴァリテックス	¥4,500	レインボーアイランドエキストラ	☎
デンジャラスシード	¥4,380	バトルゴルファー唯	¥2,740
ミッドナイトレジスタンス	☎	大旋風	¥4,500
コラムス	¥3,980	スーパーモナコグランプリ	☎
キューティ鈴木のリングサイドエンジェル	¥5,100	ジャンクション	¥4,500
エアロブラスターズ	☎	片山まさゆきの麻雀道場	☎
ゲイングランド	¥4,500	ジノーグ	¥4,880
スーパー大戦略	☎	ガイアレス	¥6,300
ダライアスII	☎	アトミックロボキッド	¥2,980
シャイニングアンドザダグネス	☎	ザ・スーパー忍	¥4,980
ワールドカップサッカー	☎	究極タイガー	¥4,980
シーザーの野望	¥5,500	ヴァリスIII	¥5,880
バハムート戦記	☎	斬・夜叉円舞曲	☎
斬夜叉円舞曲	☎	魔物ハンター妖子	¥3,980
スーパーエアウルフ	☎	雀偵物語	☎
三国志列伝	☎	火激	☎
ワードナの森スペシャル	☎	紫禁城	☎

リンクスソフト

カリフォルニアゲームズ	¥3,480	ブルーライトニング	¥3,480
ロードブラスター	¥3,480	ガントレット	¥5,040
スライムワールド	¥3,480	ゼンドコン	¥ 980

ゲームボーイソフト

フリップル	¥ 980	プロディア	¥ 980
対局 連珠	¥ 980	石道	¥ 980
アレイウェイ	¥1,980	ピンボールパーティー	¥1,980
パズニック	¥1,980	ピットマン	¥1,980
無頼ファイター	¥1,980	ベースボール	¥1,980
バトルピンポン	¥1,980	クォース	¥1,980
パックマン	¥1,980	おさわがせペンギンBOY	¥1,980
ライサンダー	¥1,980	レーダーミッション	¥2,020
スコットランドヤード	¥2,379	ヘッドオン	¥2,242
突撃ばれいしょんず	¥2,563	銀河	¥2,379
ロードスター	¥2,563	バーガータイムデラックス	¥2,563
ポケットスタジアム	¥2,563	怒りの要塞	¥2,640
レーシング魂	¥2,719	鬼忍降魔録ONI	¥2,660
クイックス	¥2,719	FIスピリット	¥2,719
クラックス	¥2,719	T.M.N.T	¥2,719
タイトーチェイスHQ	¥2,796	R·TYPE	¥2,796
バブルボブル	¥2,880	戦国忍者くん	¥2,952
グレムリンII	¥3,301	GEM GEM	¥2,952
SaGaII	¥4,194	信長の野望	¥4,505
熱血硬派くにおくん 番外乱闘編	☎	パロディウスだ	☎
熱血高校サッカー部W.C.編	☎	ソロモンズ倶楽部	☎
スーパーマリオランド	☎	プロ·レス	☎
ボンバーボーイ	☎	Dr.マリオ	☎
ファミスタ	☎	ゴルフ	☎
スーパー桃太郎電鉄	☎	テトリス	☎
ファミリージョッキー	☎	ワールドアイスホッケー	☎
アメリカ横断ウルトラクイズ	☎	モンスターメーカー	☎

スーパーファミコンソフト

スーパーマリオワールド	¥6,213	ポピュラス	¥6,600
ボンバザル	¥5,048	アクトレイザー	¥4,500
パイロットウィングス	¥6,213	SD.ザ・グレイトバトル	¥6,375
ファイナルファイト	¥6,600	グラディウスIII	¥6,058
ジャンボ尾崎のホールインワン	¥6,800	遥かなるオーガスタ	¥7,400
BIG RUN	¥6,960	ウルトラマン	¥6,000
ダライアスツイン	¥6,800	F-ZERO	☎
スーパープロフェッショナルベースボール	☎		

その他、大量在庫、詳しくはお電話でお問い合せ下さい!!

信頼と実績のファミコンショップ

ワーロード

〒464 名古屋市千種区今池1-1-4
通信販売専用
☎052(733)1996
受付時間 AM10:00〜PM7:30

●同業者の皆様へ●
★どんな少量でも買入れ致します。
※お気軽にお電話下さい!
TEL 052—733—1785
FAX 052—733—8188

一部地域除く
日本全国翌日到着

商品が今スグ欲しい方!!

売り切れる場合もありますので電話で確認してネ!!

ハード

メガドライブ（セガ）
定価￥21,000
￥11,500

PCエンジン
コアグラフィックス(NEC)
定価￥24,800
￥15,500

PCエンジン
スーパーグラフィックス(NEC)
定価￥39,800
￥19,800

PCエンジン
CD-ROM²システム(NEC)
定価￥57,300
￥35,980

ゲームボーイ（任天堂）
定価￥12,136
☎

PCエンジン
GT（NEC）
定価￥44,800
☎

ゲームギア（セガ）
定価￥19,800
☎

ファミリーコンピュータ本体（任天堂）
定価￥14,800
☎

スーパーファミコン内蔵 TV SF-1（シャープ）
定価￥133,000
￥99,800

今日 お店にTELする

① 在庫 合計金額 を聞く。
② 住所 氏名 電話番号 を伝える。
③ 保護者電話確認（18才未満の方）

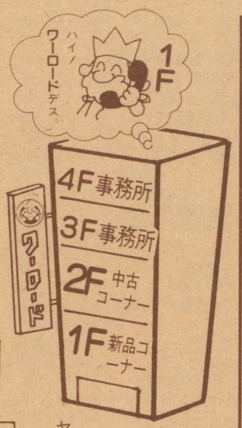

次の日 商品到着

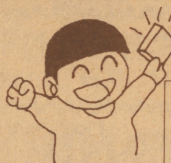

① お金 を払う。
② 商品 を受け取る。

キャンセル不可
（キャンセル料￥2000）

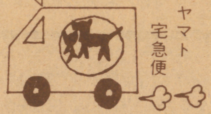

ご注意

● お電話なしでお金を送られた場合、送料差し引きのうえ送り返します。
● 不良品、故障の場合は当店まで返送していただければ、故障修理、良品交換のうえ返送致します。
（当店までの送料はお客様の負担となります。）
● 3日以上たっても商品が届かず何の連絡もない場合はお電話でお問い合わせ下さい。
● 商品の価格はすべて消費税別です。

新作は発売日にお手元に到着!!（前日発送）

（ＦＣ）ココロン、飛龍の拳スペシャル・パラメデスⅡ・テストラスター・メタルマックス・ファジカルファイター・ランペルール
（ＧＢ）サンリオカーニバル・ＤＸ馬券王・ラブルセイバー・ゲームボーイウォーズ・アスミックンワールドⅡ・レジェンド・スノーブラザーズJr.・ＳＤコマンドガンダムワールド・なんてったってベースボール'91開幕・サッカー・キッチンパニック
（ＰＣ）ハットリス
（ＣＤＲ）ウルトラＢＯＸ４号・ポンピングワールド
（ＭＤ）ボナンザブラザーズ・ブルーアルマナック・ファイヤームスタング・アドバンズド大戦略・ファイヤープロレスリング外伝・ゼロウィング・ファステストワン・ディノランド・ベルリンの壁・空牙
（ＧＧ）マッピー・琉球・フロッカー・ファンタジーゾーンＧ
（ＳＦＣ）ドラッケン・ガデュリン・グラディウスⅣ

部品

ジョイカードSSS	￥ 1,980
ジョイペア	￥ 390
Ⅰコントローラー	￥ 1,000
Ⅱコントローラー	￥ 1,300
変換器	￥ 300
十字ゴム	￥ 200
ABゴム	￥ 100
ホリカード	￥ 1,580
RFスイッチブースター	￥ 1,300
ACアダプター	￥ 1,300
アスキーターボファイルⅡ	☎
パックスパワーグローブ	￥14,800
(DC) ACアダプター	￥ 1,300
(ツインFC)ACアダプター	￥ 2,350
(ツインFC)Ⅰコントローラー	￥ 2,350
(ツインFC)Ⅱコントローラー	￥ 2,700
ビッグゲイマー14インチ用	￥ 1,200
ゲームセレクター	☎
(GB)充電式アダプター専用ケーブル	￥ 400
(GB)通信ケーブル	☎
(GB)4人用アダプター	☎
(GB)ワイドボーイ	☎
(GB)ライトボーイ	☎
(GT)TVチューナー (GT)ACアダプター (GT)カーアダプター (GT)対戦用COMケーブル	☎
(GG)TVチューナー (GG)バッテリーパック (GG)AVケーブル (GG)VSケーブル	☎
(GG) AVケーブル	☎
(MD)アナログRGBケーブル	☎
(MD)ACアダプター	￥ 1,300
(MD)アスキーメガパット	☎
(MD)メガブラスター	☎
(MD)コントロールパット	￥ 1,800
(MD)RFユニット	￥ 1,800
(MD)ゲーム図書館	￥ 7,980
(PC)ターボパットブラック	☎
(PC)マルチタップ	☎
(PC)RFユニット	☎
(PC) AVケーブル	☎
(PC)ACアダプター	￥ 1,200
(PC)アベニューパット3	☎
(PC)天の声2	☎
(PC)バックアップブースターⅠ	☎
(PC)バックアップブースターⅡ	☎
(PC)シャトル用バックアップユニット	☎
(CDR)システムカードvol.2・1	￥ 4,380
(CDR)ロムロムアダプター	￥ 5,480
(CDR)インターフェイス用ACアダプター	￥ 2,000
(SFC) モノラルAV ステレオAV S端子ケーブル RGBケーブル	☎
(SFC)スーパーツインブースター	￥ 1,580
(SFC)スーパーツインブースター用ケーブル	￥ 390

その他

ビクター**ビデオムービー**（アイドル）
GR-LT5 定価￥140,000
⊕
アクセサリーキット YU-15KIT
定価 ￥18,000
￥107,800

ビクター**VHS-HiFiビデオデッキ**
HR-D58 定価 ￥82,000
￥49,800

ビクター**VHSビデオデッキ**
HR-D30 定価 ￥60,000
￥39,800

ビクター**コードレステレフォン**
TN-K11 定価 ￥43,800
￥30,680

ビクター**CDラジカセ**
RC-Q1 定価 ￥33,000
￥24,100

ビクター**コードレステレフォン**
TN-S31 定価 ￥52,800
￥36,980

ビクター**CDラジカセ**
RC-X750 定価 ￥56,800
￥39,800

詳しくは、お電話でお尋ね下さい!!

タイトル	価格
スーパーラグビー	2,500
水滸伝	3,700
スカイキッド	600
スカイデストロイヤー	600
スクーン	600
スケバン刑事3	800
スターウォーズ	800
スターゲイト	1,700
スティックハンター	1,200
STED	1,000
スパイVSスパイ	600
スパイVSスパイ2	1,300
スプラッターハウス	1,500
スペースインベーダー	2,100
スペースハリアー	1,600
赤龍王	1,000
Zガンダム	1,100
全米プロバスケット	2,500
ソードマスター	1,500
ZOIDS	700
ZOIDS 2	1,100
ゾイド黙示録	1,600
ソフトボール天国	2,400
ソルスティス	1,000
ソロモンの鍵	800
ソンソン	700
ゾンビハンター	700
ダークロード	2,200
タイガーヘリ	700
大怪獣デブラス	1,900
大航海時代	4,500
大戦略	2,200
TITAN	800
タイトーグランプリ	2,200
タイトーチェイスHQ	2,500
ダイナマイトボウル	1,900
大魔王ZARK伝説	1,800
タイムズ・オブ・ロア	1,200
ダウンタウン熱血物語	2,900
ダウンタウン熱血行進	2,900
T A O	1,200
高橋名人の冒険島	700
たけしの戦国風雲児	1,000
武田信玄	1,000
武田信玄2	1,800
闘いの挽歌	800
闘将！！ラーメンマン	600
脱獄	2,000
ダッシュ野郎	1,800
タッチ	1,000
谷川浩司の将棋指南2	3,100
谷川浩司の将棋指南3	3,000
ダブルドラゴン	2,200
ダブルドラゴン2	2,400
ダブルドラゴン3	2,400
田村の麻雀ゼミナール	2,300
ダンジョン&マジック	800
ダンジョンキッド	1,500
探偵神宮寺時の過ぎ	1,500
チップとデール大作戦	2,000
チャンピオンシップB	1,700
中華大仙	1,900
中国占星術	900
千代の富士の大銀杏	1,600
ツインイーグル	1,900
ツインビー	800
ツインビー3	2,300
つっぱり大相撲	700
釣りキチ三平	2,000
ディーヴァ	600
ディープダンジョン4	1,500
TMNT	2,800
ディグダグ	1,100
ディグダグ2	800
ディジャブ	1,300
テクモボウル	2,500
テクモワールドカップ	2,500
鉄道王	2,200
鉄腕アトム	800
テトリス	2,500
テニス	900
デビルマン	1,000
テラクレスタ	900
電撃ビッグバン！	1,000
天地を喰らう	2,300
天地を喰らう2	3,400
10ヤードファイト	900
ドアドア	1,000
東海道五十三次	600
東方見聞録	1,000
時空の旅人	600
独眼竜政宗	700
Dr.MARIO	2,500
所さんのまもるもせめるも	1,600
突然！マッチョマン	1,000
トップガン	1,500
トップガン2	2,300
ドナルドダック	1,800
ドナルドランド	2,000
トムソーヤの冒険	1,500
トライアスロン	1,500
ドラえもん	1,200
ドラえもんギガゾンビ	2,300
ドラゴンウォーズ	2,000
ドラゴンクエスト	1,200
ドラゴンクエスト2	800
ドラゴンクエスト3	900
ドラゴンクエスト4	600
ドラゴンスピリット	1,000
ドラゴンズレアー	1,900
ドラゴンニンジャ	800
ドラゴンファイター	1,800
ドラゴンボール	800
ドラゴンボール大魔王	1,200
ドラゴンボール3	1,500
ドラゴンボールZ	3,000
ドラゴンユニット	1,200
ドラ・ドラ・ドラ	1,800
ドンキーコング	700
ドンキーコングの算数	1,000
ドンドコドン	2,200
東風	2,300
内藤九段本将棋	1,500
ナイトガンダム物語	2,000
ナイトライダー	2,600
長ぐつをはいた猫	800
中嶋悟のF1ヒーロー	2,300
ナッツ&ミルク	700
ナポレオン戦記	1,400
ナムコクラシック	2,400
ナムコット麻雀3	2,100
なんてったってベースボール	1,500
2010	1,100
虹のシルクロード	2,000
日本一の名監督	1,500
NYニャンキーズ	2,100
忍者くん阿修羅の章	1,500
忍者クルセイダース	1,600
忍者COPサイゾウ	1,000
忍者らホイ！	1,800
忍者龍剣伝	600
忍者龍剣伝2	600
熱血硬派くにおくん	1,800
熱血高校ドッジボール	3,000
熱血ドッジサッカー編	3,000
ノース&サウス	1,200
信長の野望・全国版	2,500
信長の野望・郡雄伝	4,300
バーガータイム	1,000
バーズ・テイル	1,800
バードウィーク	700
パーフェクトボウリング	2,300
パーマン	2,000
ハイウェイスター	1,800
バギーポッパー	800
爆笑人生劇場	2,900
爆笑ものまね四天王	2,000
爆笑！愛の劇場	2,800
爆笑人生劇場2	2,300
覇邪の封印	800
パジャマヒーロー	1,800
パズニック	1,300
パチ夫くん	2,700
パチ夫くん2	3,300
パチ夫くん3	3,000
パチコン	1,500
バツ&テリー	1,200
パックマン	1,700
パックランド	700
バットマン	1,900
ハットリス	1,600
ハッピーBバックス	1,700
バトルシティ	1,200
バトルスタジアム	2,500
バトルフリート	2,500
バナナ	1,300
早打ちスーパー囲碁	1,500
パラソルへんべえ	2,000
パラメデス	1,700
パラメデス2	1,900
ぱられるワールド	1,100
パリダカールラリー	2,400
バルーンファイト	700

ファミコンスクランブル

問合せ受付時間　12:00～17:00
（日、祝日、土曜定休）

☎(06)846-3632

〒560 大阪府豊中市本町5-5-35

申込み方法&注意（ディスクカード、パーツなどは、買取りできません。）

- 載っていないソフトの価格が知りたい人はTELで聞いてね　5月25日 到着分まで有効
- 必ず下の申込書を記入（18才未満の人は保護者が記入、捺印、18才以上の方も本人が記入&捺印）のうえ、商品と一緒に送って下さい。
- 通常、商品が届いてから郵便為替or現金書留にて送金いたします。（商品到着後、3週間程度）
- 尚送料として500円引かせて頂きますのでTOTAL金額が1000円以上に成る様に送って下さい。
- 当社にて買取不能と判断した商品（落書き、汚れ、同一タイトル複数、パーツ、付属品もれなど）は送料着払いで返送しますので御注意下さい。
- ファミコンカセットは箱、説明書が無ければ、それぞれ100円引き！　ゲームボーイなどその他のソフトは箱、説明書がなければ買取りできません。
- 価格は状況によって変動することがありますので、送る前にTELで確認してネ！

スーパーファミコン

箱、説セットのみ買取り

タイトル	価格
ウルトラマン	3,500
SDザグレイトバトル	2,500
F-ZERO	3,000
グラディウス3	2,800
シムシティー	3,100
J職鷲ホールインワン	3,500
スーマリワールド	3,500
ダライアスツイン	3,000
パイロットウイング	2,500
BIG RUN	3,000
ファイナルファイト	3,500
ポピュラス	3,000

ゲームボーイ

箱、説セットのみ買取り

タイトル	価格
R-TYPE(GB)	1,400
A横断ウルトラクイズ	1,400
あやかしの城	1,400
石田の詰碁パラダイス	1,400
ウイザードリィ外伝	1,500
F1スピリット	1,400
F1ボーイ	1,400
オセロ	1,400
鬼ヶ島パチンコ店	1,400
カードゲーム	1,500
機動警察パトレイバー	1,500
鬼忍降魔録ONI	1,500
クォース	1,500
KLAX	1,400
グレムリン2	1,400
ゴーストバスターズ2	1,400
コントラ	1,500
SAGA2	2,000
SPチャイニーズランド	1,400
スーパー桃太郎電鉄	1,800
スーパーロボット大戦	1,400
スパルタンX	1,500
倉庫番	1,400
大戦略	1,600
ダブルドラゴン	1,500
天神怪戦	1,400
Dr.MARIO	1,400
ドラゴンスレイヤー1	1,400
トランプボーイ2	1,400
ドルアーガの塔	1,400
NAVYBLUE90	1,500
熱血くにお番外乱闘編	1,500
ネメシス	1,400
信長の野望	2,000
パチンコタイム	1,500
パックマン	1,400
バットマン	1,400
ハットリス	1,400
バトルシティー	1,500
ファミスタ	1,500
プライファイター	1,400
フラッピースペシャル	1,400
フリートコマンダー	1,600
プロレス	1,500
平安京エイリアン	1,400
ボンバーボーイ	1,500
ラクロアンヒーローズ	1,600
ロードスター	1,400

PCHUカード

箱、説セットのみ買取り

タイトル	価格
アウトラン	2,700
1943改	2,600
S・C・I	2,500
F1サーカス	3,000
F1ドリーム	3,000
F1トリプルバトル	3,200
オペレーションウルフ	2,800
おぼっちゃまくん	2,500
初段一直線	2,800
スーパーバレーボール	2,800
スーパー桃太郎電鉄	2,800
ゼビウスF伝説	2,500
ゼロヨンチャンプ	2,800
大旋風	2,500
ダライアスプラス	2,600
デビルクラッシュ	2,800
ドンドコドン	2,500
熱血ドッチボール番外	2,800
バリバリ伝説	2,800
パワードリフト	2,400
パワーリーグ3	2,400
ファイヤープロレス	3,000
フォーメンサッカー	3,000
ポピュラス	2,800
ボンバーマン	2,000
麻雀学園	3,900
麻雀学園マイルド	3,100
麻雀悟空スペシャル	2,400
迷宮島スペシャル	2,400
桃太郎活劇	2,800
桃太郎伝説2	3,100
USAプロバスケ	2,700
ラビオスペシャル	2,400
レジェンドオブトンマ	2,500
ワキューレの伝説	2,800

メガドライブ

箱、説セットのみ買取り

タイトル	価格
アフターバーナー2	1,900
E-SWAT	2,400
インセクターX	2,400
ヴァリス3	3,100
ヴェリテックス	2,400
火激	2,700
片山まさゆき麻雀道場	2,600
キューティー鈴木RA	2,100
究極タイガー	2,700
コラムス	2,600
鮫！鮫！鮫！	2,700
サンダーフォース3	2,400
斬～夜叉円舞曲	2,600
紫禁城	2,400
シャイニングダグネス	3,600
雀偵物語	2,400
スーパー大戦略	3,200
スーパーモナコGP	3,100
ストライダー飛竜	2,600
ゼロウイング	2,800
ダライアス2	3,100
DJボーイ	2,400
ディノランド	2,400
TEL TEL麻雀	2,400
バットマン	2,400
バハムート戦記	2,500
ファイナルブロー	2,400
ブルーアルマナック	2,600
ヘビー・ユニット	2,400
MジャクソンMウォーカー	2,400
魔物ハンター妖子	2,400
ミッドナイトレジST	2,400
ラスタンサーガ2	2,400
ロードバスター	2,400

その他のソフトは電話で確認してね！

買取承諾書&申込書

6月号

フリガナ		年令	
名前		才	
保護者氏名	（　）才	承認印	印
住所（〒　　）TEL（　　）			
学校名（勤務先）			

※ソフト名だけ記入して下さい。
（14本こえる場合は別紙にソフト名だけを足してね!!）

	タイトル名	箱	説	金額
1				
2				
3				
4				
5				
6				
7				
8				
9				
10				
11				
12				
13				
14				
TOTAL				

ゲーム・ギア本体8,000円, PC・GT本体18,000円, スーパーファミコン本体15,000円超高価買取中! Ⓗはハイパーショット, Ⓒはコントローラーが必要

ファミコン

アークティック	1,500
アイスクライマー	1,000
アイドル八犬伝	1,500
I LOVEソフト	1,500
アウトランダーズ	1,500
赤　影	1,000
赤川次郎の幽霊列車	1,800
悪魔くん	1,400
悪魔城伝説	800
悪魔城ドラキュラくん	2,200
悪魔の招待状	1,000
アストロファング	1,600
アタックアニマル学園	900
ア テ ナ	800
アドベンチャーズロロ	2,000
アドベンチャーズロロ2	2,000
アバドックス	1,700
暴れん坊天狗	1,600
アフターバーナー	2,000
アメリカ大統領選挙	2,500
アメフト	2,900
アメリカンドリーム	2,100
アルカノイドⒸ	2,000
アルカノイド2Ⓒ	2,000
あるでんらるでん	2,000
暗黒神話	600
イ ー ス	1,200
イース2	1,500
怒	1,200
怒　2	1,500
怒　3	2,000
いきなりミュージシャン	1,800
囲　碁	2,300
囲碁指南	2,800
井崎の競馬必勝学	2,500
維新の嵐	2,400
いただきストリート	2,800
1942	800
1943	2,200
井手名人の実戦麻雀	2,600
井手洋介の実戦麻雀2C	3,000
イメージファイト	1,200
インセクターX	1,700
インドラの光	1,000
ウイザードリィ	1,600
ウイザードリィ2	1,000
ウイザードリィ3	1,600
WITS	600
ウィナーズカップ	2,000
ヴィナス戦記	1,000
ウエスタンキッズ	2,000
宇宙警備隊SDF	1,200
宇宙船コスモキャリア	600
うっでいぽこ	600
うる星やつら	700
ウルティマ	600
ウルティマ2	1,000
ウルトラベースボール	1,000
ウルトラマン倶楽部2	1,900
A S O	700
エアーウルフ	2,000
エアーフォートレス	800
AD&Dヒーローオブ	1,600
AD&Dヒルズファー	2,000
エイトアイズ	1,000
エイリアンシンドローム	1,200
SD戦国武将列伝	1,800
SDバトル大相撲	1,700
SDヒーロー総決戦	1,600
SDガンダム2	1,800
SDガンダム3	3,300
エスパ冒険隊	600
エッガーランド2	2,000
F1レース	600
Mからの挑戦状	1,400
エモやん10倍野球	1,200
えりかさとるの夢冒険	600
エリュシオン	1,400
エルナークの財宝	600
エルロンド	800
エレベーターアクション	800
オーバーホライゾン	1,800
美味しんぼ	1,200
尾崎のホールインワン	2,500
オ セ ロ	2,500
おそ松くん	1,500
おたくの星座	2,300
落っことしとんじゃん	1,000
おニャンコTOWN	800
オバケのQ太郎	800
オペレーションウルフ	800
オホーツクに消ゆ	800
おぼっちゃまくん	2,500
オリュンポスの戦い	1,100
ガーディック外伝	1,100
ガーフィールドー週間	2,000
快傑ヤンチャ丸	1,400
貝獣物語	1,000
カイの冒険	700
帰ってきた/軍人将棋	2,000
かぐや姫伝説	1,200
KAGE	900
カケフ君ジャンプ天国	1,600
影狼伝説	1,500
勝馬伝説	2,500
かってにシロクマ	2,000
株式道場	3,000
亀の恩返し	900
仮面の忍者花丸	1,500
仮面ライダー倶楽部	1,700
からくり道中	1,000
からくり道中2	1,700
カルノフ	800
川のぬし釣り	1,900
ガンサイト	2,000
GUN-DEC	1,700
GUN-NAC	1,700
ガンヘッド	900
キテレツ大百科	2,500
キャッスルエクセレント	800
キャッスルクエスト	1,200
キャデラック	700
キャプテンシルバー	1,400
キャプテンED	500
キャプテン翼	700
キャプテン翼2	1,200
ギャラガ	1,600
ギャラクシアン	1,100
ギャリバン	1,200
究極タイガー	2,100
究極ハリスタ	500
究極ハリスタ'88	600
究極ハリスタ平成元年	1,200
究極ハリスタ3	2,400
ぎゅわんぶらぁ自己中心	2,400
ぎゅわんぶらぁ自己中心2	2,500
京都財テク殺人事件	1,700
京都花の密室殺人事件	900
京都龍の寺殺人事件	1,200
キョンシーズ2	600
銀河英雄伝説	1,200
キングオブキングス	2,100
クォース	1,300
クォーターバック	2,600
孔 雀 王	1,200
孔雀王2	2,300
KLAX	2,000
グラディウス	600
グラディウス2	2,200
グランドマスター	2,300
クルクルランド	600
グレートタンク	2,000
クレイジークライマーⓈ	1,800
グレムリン2	1,800
クロスファイヤー	1,500
ゲートイン馬券必勝学	3,300
ゲームパーティー	2,300
競馬本命	2,800
激亀忍者伝	1,500
激闘スタジアム	1,500
激闘プロレス/	1,500
激突/四駆バトル	900
ゲゲゲの鬼太郎2	700
けっきょく南極大冒険	1,100
ゲ バ ラ	1,800
ケルナグール	1,000
源平討魔伝	700
ゴーストバスターズ	800
ゴーストバスターズ2	1,800
甲 子 園	2,600
ゴエモン外伝	500
ゴ ジ ラ	2,000
コズミックウォーズ	1,000
コズミックイプシロン	1,000
コスモジェネシス	900
御存知弥次喜多珍道中	900
ゴッドスレイヤー	1,000
コナミスポーツソウル	1,200
コブラコマンド	1,300
五目ならべ	2,100
ゴルゴ13	800
ゴルゴ13第2章	1,200
ゴ ル フ	900
ゴルフ倶楽部バーディ	2,000
ゴルフグランドスラム	3,500
ゴルフッ子オープン	2,200
コントラ	1,800
コンフリクト	2,100
サーカスチャーリー	1,000
サイドポケット	1,600
西遊記ワールド	1,100
西遊記ワールド2	1,500
魁//男塾	1,400
殺意の階層	1,100
サッカー	600
里見八犬伝	1,100
真田十勇士	900
砂漠の狐	1,200
THEペナントリーグ	2,200
サラダの国のトマト姫	900
沙羅曼蛇	1,100
三 国 志	1,500
三国志(光栄)	3,300
三國志2	5,000
サンサーラ・ナーガ	3,000
サンリオカーニバル	1,200
ジーザス	700
J　J	700
ジェニー	1,000
シェラザード	700
紫 禁 城	1,500
地獄・極楽丸	1,500
ジッピーレース	800
S.ホームズ2	2,200
ジャイロダイン	700
ジャウスト	1,200
じゃじゃ丸撃魔伝	1,200
ジャッキーチェン	1,800
シャッフルPカフェ	1,100
シャドウゲイト	300
じゃりん子チエ	700
ジャングル大帝	1,500
雀　豪	2,500
上　海	2,000
上 海 2	2,200
ジャンピング・キッド	1,500
ジャンボウ	1,000
獣王記(FC)	2,200
じゅうべえくえすと	2,700
シュワのプレデター	2,000
将　軍	1,000
小公子セディ	900
ジンギスカン	2,000
新・里見八犬伝	1,700
新 人 類	600
神 仙 伝	1,600
スーパーエクスプレス	1,200
スーパー魂斗羅	2,000
スーパーバトミントン	2,000
スーパーチャイニーズ	600
スーパーチャイニーズ2	1,600
スーパーチャイニーズ3	2,500
スーパーピットフォル	700
スーパーピンボール	2,000
SPブラックオニキス	1,000
スーパープロレス	2,300
スーパーマリオ	1,100
スーパーマリオ3	3,000
スーパーマン	700
スーパーモンキー冒険	700

バルダーダッシュ	1,500
パロディウスだ/	2,200
パワーサッカー	2,100
パワーブレイザー	1,200
半熟英雄	1,500
ピーパータイム	1,600
BIG FOOT	1,550
ビックリマンワールド	2,400
必殺仕事人	2,200
ヒットラーの復活	1,200
ビバラスベガス	2,300
100万$キッド	1,800
百鬼夜行	1,800
飛龍の拳	800
飛龍の拳2	800
飛龍の拳3	1,200
ピンボール	700
ピンボールクエスト	800
ブービーキッズ	1,000
ブーヤン	700
ファイティングゴルフ	2,200
ファイティングロード	1,700
ファイヤーエムブレム	1,000
ファイナルラップ	2,000
ファイナルミッション	1,700
ファイナルファンタジー	1,900
ファイナルファンタジー2	1,600
ファイナルファンタジー3	800
ファミコンウォーズ	2,000
ファミコン名人戦	3,000
ファミコン野球盤	1,900
Fトップマネジメント	3,300
ファミコン将棋竜王戦	2,500
ファミスタ'89開幕版	1,100
ファミスタ'90	1,300
ファミスタ'91	2,200
ファミリークイズ	2,100
ファミリーサーキット	2,000
ファミリージョッキー	2,000
ファミリーテニス	1,900
ファミリーピンボール	1,900
ファミリーボクシング	800
ファミリーマージャン	2,100
ファミリーマージャン2	2,100
ファミリーサーキット91	2,400
ファンタジーゾーン	800
ファンタジーゾーン2	1,600
V'BALL	1,700
ふしぎなブロビー	1,300
不思議の海のナディア	2,400
ブライファイター	1,500
飛INGヒーロー	1,400
ブラックバス	1,600
ブラックバス2	2,100
ブラッディウォリアーズ	1,300
フラッピー	1,200
フリートコマンダー	2,300
フリップル	800
プリンセスがいっぱい	2,000
ブルートレイン殺人事件	1,000
プレジデントの選択	1,500
プロディア・ランド	1,800
プロ野球?殺人事件	1,000
ベースボールファイター	2,500
ペーパーボーイ	1,800
ベガスコネクション	1,200
ベストプレープロ野球	800
ベストプレープロ野球新	800
ベストプレープロ野球2	1,000
ベストプレープロ野球90	2,000
ヘビーバレル	1,600
ぺんぎんウォーズ	1,000
HOLY DIVER	1,000
ポールトゥフィニッシュ	2,300
彷魔が刻	1,000
北斗の拳	1,000
北斗の拳2	1,200
北斗の拳3	1,900
北斗の拳4	2,500
ポケットザウルス	700
星をみるひと	800
ホステージ	1,200
不 如 帰	1,900
ポパイの英語遊び	1,000
ボンバーマン	1,000
麻　雀	1,800
麻雀大会	3,500
麻 雀 3	2,600
麻雀倶楽部永田町	2,500
殺人倶楽部	2,000
マイクタイソンパンチ	1,500
マイトアンドマジック	3,000
マグナム危機一発	1,300
MOTHER	1,300
まじかるキッズどろぴ	1,600
まじかるタルルート	2,000
マジックジョン	1,000
マジックダーツ	2,500
まじゃべんちゃー麻雀	1,200
魔神英雄伝ワタル外伝	1,300
魔 陀 羅	1,000
マックス・ウォーリア	2,000
マッピー	800
マッピーキッズ	2,400
マッピーランド	1,200
松本享の株式必勝学	1,000
魔天童子	1,400
マネーゲーム	1,300
マネーゲーム2	1,400
マハラジャ	1,200
マリオブラザーズ	1,200
水島新司の大甲子園	2,700
ミッキーマウス	1,200
水戸黄門	800
水戸黄門2	1,800
ミニパット	2,200
ミラクルロピット	1,000
ミリピード	1,000
ムサシの冒険	1,800
迷宮島	1,000
迷宮の達人大迷路	1,600
明治維新	1,900
名門/第三野球部	1,200
女神転生	1,000
女神転生2	1,800
メジャーリーグ	1,200
めぞん一刻	1,300
メタファイト	1,000
メタルFサイバスター	1,500
メタルマックス	2,600
メルヴィルの炎	1,000
モアイくん	1,600
燃えろプロ野球'90感動編	2,000
燃えるお兄さん	2,400
燃えろジュニアバスケット	1,100
燃えろ柔道ウォーズ	2,000
燃えろプロサッカー	1,800
燃えろプロテニス	1,000
もっともあぶない刑事	1,600
モトクロスチャンプ	1,600
桃太郎伝説	1,100
桃太郎電鉄	2,700
森田将棋	2,300
夢ペンギン物語	1,800
横浜港連続殺人事件	1,200
4人打ち麻雀	1,900
ラストハルマゲドン	2,500
RUSH UP	1,800
ラビリンス	700
ラ　フ	800
ランボー	1,000
リップルアイランド	1,700
リトルマジック	1,900
ルパン三世	1,400
レーサーミニ四駆	1,600
霊幻道士	2,000
レ イ ラ	800
レインボーアイランド	2,000
レジェンドオブトンマ	1,800
レッキングクルー	1,000
ロードファイター	700
ロードマン	1,700
ローラーボール	1,700
ロックマン	2,900
ロックマン2	2,700
ロックマン3	3,200
ロットロット	800
ロボコップ	2,100
ワールドスーパーテニス	1,800
ワールドボクシング	2,100
ワイワイワールド	1,200
ワイワイワールド2	2,500
ワギャンランド	2,100
ワギャンランド2	2,500
わんぱくダック夢冒険	1,800

その他のソフトは電話で確認してね!

ゲーム・ギア本体8,000円, PC・GT本体18,000円, スーパーファミコン本体15,000円超高価買取中! Ⓗはハイパーショット, Ⓒはコントローラーが必要

買取価格表（翌日現金発送）

★5月20日着まで値段は変わりません。
（パソコンソフト及び本体は多少変動します。）

★買取は5本以上に限らせていただきます。

★10本以上の場合通常買取価格に、さらに¥1,000プラスして送金します。

クレジット通信販売

①CDROMスペシャルセット　月々 **¥3,400**×48回
ROM₂本体＋ROMソフト3本（2本は選べます）＋コアグラフィックス＋PCソフト4本（2本は選べます）

●多少の内容の変更、追加、回数の変更は可能です。未成年者の申込はできませんので保護者の方よりTEL下さい。

MSX（本体・ソフト）通信販売

MSX2＋本体 ¥35,000より　詳しくはTELにて！
＜人気ソフト在庫多数＞

PCエンジン

ケース・説明書付に限る。
ケース割れ不可。

- １９４３改……¥2,500
- ＦＩサーカス……¥3,500
- ＦＩトリプルバトル……¥3,000
- エターナルシティー……¥2,500
- かっとび宅配くん……¥3,000
- キックボール……¥2,200
- キングオブカジノ……¥2,400
- サイレントデバッガーズ……¥2,400
- シュビビンマン……¥2,000
- シュビビンマン２……¥2,500
- ジャッキーチェン……¥2,500
- スーパー桃太郎電鉄……¥3,500
- 関ヶ原……¥2,500
- ゼロヨンチャンプ……¥3,500
- チャンピオンレスラー……¥2,800
- パラソルスター……¥2,500
- ファイナルラップツイン……¥2,500
- ファイヤープロレスリング……¥3,600
- フォーメーションサッカー……¥2,800
- ボンバーマン……¥2,600
- ポピュラス……¥3,500
- 麻雀ウォーズ……¥2,400
- 麻雀学園……¥5,500
- 麻雀学園マイルド……¥3,600
- モトローダー……¥2,200
- モトローダー２……¥3,000
- 遊々人生……¥2,200
- USAプロバスケットボール……¥2,800
- ワラビー……¥2,500
- 天の声２……¥1,200
- マルチタップ……¥1,000

CD ROM

- アストラリウス……¥2,500
- イースＩ，II……¥4,400
- イースIII……¥3,000
- ウルトラボックス４号……¥2,000
- エグザイル……¥2,800
- エルディス……¥2,600
- ＯＥＤ０８０８……¥3,000
- クイズアベニュー……¥2,500
- クイズまるごとザワールド……¥2,500
- コズミックファンタジー……¥2,200
- コズミックファンタジー２……¥3,200
- 三国志……¥4,200
- 雀偵物語……¥2,000
- スーパー大戦略……¥2,000
- ダウンロード２……¥2,500
- 天外魔境……¥2,400
- ハイグレネーダー……¥2,500
- バチ夫くん……¥4,000
- ファイティングストリート……¥2,500
- ヘルファイヤー……¥2,500
- マスターオブモンスターズ……¥3,200
- マンホール……¥2,600
- ラヴァルー……¥2,800
- ロードスピリッツ……¥2,500
- その他……ＴＥＬ

メガドライブ

ケース・説明書付きに限る。

- アフターバーナー２……¥2,500
- アンビションオブシーザー……¥2,800
- ヴァリスIII……¥2,500
- エアダイバー……¥2,000
- エアロブラスターズ……¥2,200
- エレメンタルマスター……¥2,000
- 片山麻雀道場……¥2,800
- グラナダ……¥2,500
- ゲイングランド……¥2,400
- 斬一夜叉円舞曲……¥2,800
- シャイニング＆ザダクネス……¥3,200
- ジョーモンタナフットボール……¥2,400
- 雀偵物語……¥3,000
- スーパー大戦略……¥3,200
- スーパーモナコグランプリ……¥2,400
- スタークルーザー……¥2,500
- ゼロウイング……¥2,400
- 大魔界村……¥1,800
- ダライアス２……¥2,500
- ハードドライビン……¥2,400
- バハムート戦記……¥3,200
- ファンタジースター（マスターシステム）……¥2,800
- ふしぎの海のナディア……¥2,500
- 魔物ハンター妖子……¥2,500
- ミッドナイトレジスタンス……¥2,500
- レッスルボール……¥3,000
- ワールドカップサッカー……¥3,500
- その他……ＴＥＬ

ゲーム ギア

ケース・説明書付きに限る。

- ギアスタジアム……¥1,000
- スーパーゴルフ……¥1,200
- パックマン……¥1,000
- ポップブレイカー……¥1,000
- その他……ＴＥＬ

ゲームボーイ

ケース・説明書付きに限る。

- ＲＴＹＰＥ……¥1,300
- アメリカ横断ウルトラクイズ……¥1,800
- アレサ……¥1,800
- 一発逆転ＤＸ馬券王……¥2,000
- ウィザードリー外伝……¥1,800
- ＦＩスピリット……¥1,400
- ＦＩボーイ……¥1,200
- ＦＩレース……¥1,200
- おに……¥1,400
- 鬼ヶ島パチンコ店……¥1,200
- カプコンクイズ……¥1,300
- ゲームボーイウォーズ……¥1,600
- コントラ……¥1,000
- サンリオカーニバル……¥1,400
- 将棋……¥1,300
- スーパーマリオ……¥1,000
- スーパー桃太郎電鉄……¥1,800
- スーパーロボット大戦……¥1,500
- 戦国忍者くん……¥1,300
- ちびまるこちゃん……¥1,300
- ツインビーだ……¥1,200
- テトリス……¥1,000
- ＴＭＮＴ……¥1,800
- ドクターマリオ……¥1,200
- ドラえもん……¥1,200
- 熱血硬派くにお君……¥1,500
- 熱血高校サッカー部……¥1,600
- ファミリージョッキー……¥2,000
- バブルボブル……¥1,500
- パロディウスだ……¥1,500
- ベリウス……¥1,300
- ボンバーボーイ……¥1,200
- モンスターメーカー……¥2,000
- 役満……¥1,200
- ラクロアンヒーローズ……¥1,800
- レーダーミッション……¥1,200
- ロボコップ……¥1,200
- その他……ＴＥＬ

スーパーファミコン

ケース・説明書付きに限る。

- ウルトラマン……¥3,200
- Ｆ－ＺＥＲＯ……¥3,600
- シムシティー……¥3,500
- グラディウスIII……¥3,000
- ダライアスツイン……¥3,800
- ドラッケン……¥4,000
- 遥かなるオーガスタ……¥4,500
- ファイナルファイト……¥3,400
- その他……ＴＥＬ

ファミコン

箱なし－400円、説なし－400円但し箱があっても説明書がないものは箱・説なし扱いになります。
＊印箱・説・附属品付きに限る。

- 赤川次郎幽霊列車……＊¥2,400
- 井崎競馬必勝学……＊¥3,000
- 維新の嵐……＊¥3,000
- いただきストリート……＊¥3,200
- 井出名人実戦麻雀２……＊¥3,000
- ウィナーズカップ……＊¥2,600
- おぼっちゃまくん……＊¥2,400
- 勝馬伝説……＊¥2,400
- 川のぬし釣り……＊¥2,800
- 京都龍の寺殺人事件……＊¥1,500
- ぎゃわんぶらあ自己中心派２……＊¥2,200
- クォーターバックスクランブル……＊¥2,600
- グレムリン２……＊¥2,600
- ゲートイン……＊¥2,600
- 甲子園……＊¥2,600
- ゴルフグランドスラム……＊¥3,000
- サンサーラナーガ……＊¥2,600
- 三国志２……＊¥7,500
- ジャッキーチェン……＊¥2,500
- じゅうべえくえすと……＊¥2,500
- スーパースタープロレスリング……＊¥2,800
- スーパーチャイニーズ３……＊¥2,500
- スーパーマリオ３……¥3,300
- スーパーラグビー……＊¥2,800
- 水滸伝……＊¥3,000
- タイトーグランプリ……＊¥2,200
- 谷川将棋指南３……＊¥3,000
- ダークロード……＊¥2,800
- 大航海時代……＊¥4,500
- 大戦略……＊¥2,800
- ダウンタウン熱血物語……＊¥3,000
- ダウンタウン熱血行進曲……＊¥3,800
- ツインビー３……＊¥2,400
- ＴＭＮＴ……＊¥2,600
- テクモボウル……＊¥3,000
- テクモワールドサッカー……＊¥2,500
- テトリス……¥2,400
- 天地を喰らう……＊¥2,400
- 天地を喰らう２……＊¥4,000
- トップガン……¥2,400
- トップガン２……¥2,800
- ドクターマリオ……¥2,800
- ドラゴンクエストＩ……＊¥2,200
- ドラゴンクエスト２……＊¥1,600
- ナイトガンダム物語……＊¥2,200
- 中島悟ＦＩヒーロー……＊¥2,200
- ナムコクラシック……＊¥3,000
- 虹のシルクロード……＊¥3,200
- 熱血高校ドッジボール……＊¥3,200
- 熱血高校サッカー編……＊¥3,000
- バーディーラッシュ……＊¥2,600
- 爆笑人生劇場……＊¥2,500
- 爆笑人生劇場２……＊¥3,500
- バトルフリート……＊¥2,500
- パーマン……＊¥2,500
- パチ夫くん２……＊¥2,800
- パチ夫くん３……＊¥3,800
- パリダカールラリーSP……＊¥2,400
- パロディウスだ……＊¥3,000
- パワーサッカー……＊¥2,200
- パンチアウト……＊¥2,200
- 必殺仕事人……＊¥2,800
- ファイティングゴルフ……＊¥2,600
- ファイナルラップ……＊¥2,800
- ファミリーサーキット……＊¥2,700
- ファミリージョッキー……＊¥2,500
- ファミリーテニス……＊¥2,500
- ファミリー麻雀……＊¥2,000
- ファミリー麻雀２……＊¥2,000
- 不思議の海のナディア……＊¥3,000
- ベストプレー90……＊¥2,000
- ホールインワン……＊¥2,600
- 本将棋……¥2,000
- 北斗の拳４……＊¥2,000
- ぼくドラキュラくん……＊¥2,800
- マイトアンドマジック……＊¥2,500
- まじかるタルルートくん……＊¥3,500
- 水島新司の大甲子園……＊¥2,800
- ムサシの冒険……＊¥2,500
- 女神転生２……＊¥2,800
- メタルマックス……＊¥2,800
- 桃太郎電鉄……＊¥3,000
- 森田将棋……＊¥2,800
- ロックマン……＊¥3,000
- ロックマン２……＊¥2,200
- ロックマン３……＊¥2,600
- ワイワイワールド２……＊¥2,000
- ワギャンランド……＊¥2,400
- ワギャンランド２……＊¥2,200
- その他……ＴＥＬ

ファミコンソフト（箱・説なし）

以下のソフトは箱・説なしでも高価買取（箱・説ありは＋400円）

- ＦＩレース……¥1,200
- オセロ……¥2,000
- ギャラガ……¥1,800
- ギャラクシアン……¥1,400
- ゴルフ……¥1,400
- スーパーマリオ……¥1,400
- ツインビー……¥1,400
- バトルシティー……¥1,800
- バーガータイム……¥1,400
- バルーンファイト……¥1,200
- パックマン……¥2,000
- ボンバーマン……¥1,400
- 麻雀……¥1,600
- マッピー……¥1,600
- ロードファイター……¥1,200
- ロードランナー……¥1,200

パソコンソフト

ケース・説明書付きに限る。

ＭＳＸ２

- アンジェラス……¥1,500
- ＳＤスナッチャー……¥3,400
- ＦＩスピリット……¥2,000
- ＦＭパック……¥3,500
- エメラルドドラゴン……¥3,000
- ぎゃわんぶらあ自己中心派……¥2,000
- ぎゃわんぶらあ自己中心派２……¥2,000
- 銀河英雄伝説II……¥2,800
- サーク……¥2,000
- サークII……¥2,500
- 三国志II……¥3,000
- スナッチャー……¥2,500
- 大航海時代……¥2,400
- 提督の決断……¥3,000
- ドラゴンナイトII……¥2,500
- パロディウス……¥2,000
- 麻雀刺客……¥2,400
- 麻雀刺客外伝花のももこ組……¥2,400
- 魔導物語……¥2,600
- ランペルール……¥2,500
- ロードス島戦記……¥2,000

PC98（5インチ/3.5インチ）

- ウィザードリーV……¥3,500
- ウルティマV……¥3,500
- Ａ列車でいこうIII……¥3,600
- F15ストライクイーグルII……¥4,000
- エメラルドドラゴン……¥3,000
- 黄金の羅針盤……¥3,500
- ガンシップ……¥3,200
- サークII……¥3,000
- サイレントメビウス……¥4,000
- 斬一夜叉円舞曲……¥3,500
- ドラッケン……¥3,000
- ドラゴンスレイヤー英雄伝説……¥2,800
- 遥かなるオーガスタ……¥4,000
- プリンスオブペルシャ……¥3,000
- 麻雀悟空天竺への道……¥3,000
- レッドストームライジング……¥3,500

PC88

- 銀河英雄伝説II……¥2,800
- ジーザスII……¥2,800
- ダイナソア……¥3,000
- 信長の野望戦国風雲録……¥3,000

X68K

- FZ戦記アクシス……¥2,000
- シムシティー……¥2,400
- ソルフィース……¥2,500
- ナイアス……¥2,500
- ノスタルジア……¥3,000
- プリンスオブペルシャ……¥2,800
- ポピュラス……¥2,500
- ＲＹＵ……¥2,800
- その他……ＴＥＬ

ＣＤ

ニューミュージック系人気作は高価買取。（定価の30%～40%）ゲームミュージックも可。盤・ケースともキズのないものに限る。ＣＤは10本以上＋1,000のカウント外です。

本 体

- スーパーファミコン……¥20,000
- ファミコン……¥6,000
- ＰＣエンジン……¥9,000
- コアグラフィックス……¥10,000
- ＰＣＣＤＲＯＭ……¥23,000
- ＰＣエンジンＧＴ……¥18,000
- メガドライブ……¥7,500
- ゲームギア……¥7,500
- ＴＶチューナー（ゲームギア）……¥4,500
- ＴＶチューナー（ＰＣＧＴ）……¥5,000
- ゲームボーイ……¥5,500
- ＦＩＸＤ，ＡＩＦ……¥10,000
- ＡＩＦＸ，ＰＨＣ70ＦＤ……¥12,000
- ＡＩＷＸ，ＦＩＸＤＪ……¥13,000
- ＡＩＷＳＸ，ＦＩＸＶ……¥15,000
- ＡＩＳＴ……¥35,000
- ＭＳＸ用モニター，プリンター……高価買取

本体は程度上の物のみ買取可。

注意事項

汚れているもの、ラベルはがれ、名前等書いてあるものは買取不可箱・説明書のきたないものは減額またはなし扱いになります。同じソフトは１本のみ受付ます。条件に違反しているものは買取も返送もできませんので送らないでください。商品の発送および送料は原則として到着日の翌日です（休業日を除く）パソコンソフト及び本体類を送られる方はＴＥＬで確認後お送りください。ソフトによっては受付を締切ることがありますのでご了承ください。条件に違反している場合は着払いにて返却させていただくことがあります。

〒230 横浜市鶴見区鶴見中央5-10-23
ファミリーメイト
TEL. 045(505)2165

電話受付▶月・火・木・金・14時～19時30分

送り方と注意

●申込書にはっきり記入し、郵便小包か、宅急便で送って下さい。（控えはとっておいてね。）●20才未満の方は保護者の方と名前と印をお願いします。●業者の方高価買取いたします。

※買取りの場合、送金手数料として400円マイナスさせていただきます。

買 取 申 込 書　　ゲームボーイ６月号

フリガナ
名前　　　　才　　保護者名　　　　印
住所（〒　　）　　電話

ソフト名	ねだん	ソフト名	ねだん	ソフト名	ねだん

ファミコン"H"ゲーム総揃い！
全国(安心)通信販売

野球拳アドベンチャーII

セクシーインベーダー

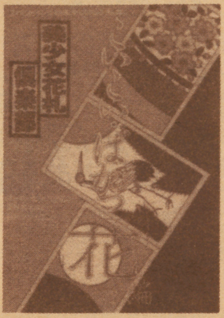
美少女花札倶楽部2

代金は先払いでも後払いでもOK!!
御注文を受けた時から2～3日中にお届けします。

安心その① 当社の通販は全てクロネコヤマト宅急便の代金着払い時の支払いです。 だから、お金を送ったのになかなか商品が届かないといった心配はありません。(もちろん現金書留にて最初にお金をお支払い頂く方法もあります。)

安心その② 配達の荷物には商品内容〝コンピュータソフト″と書いて送ります。だから、商品の中身を誰かに知られてしまう心配はありません。

安心その③ 配送用パッケージを強化しました。
だから、外箱が壊れているといった心配はありません。

【注文方法】

① 《電　話》
下記の通販専用電話に申込み商品名と、お名前、住所、電話番号を正確にお伝えください。

② 《ハガキ又は封書》
右の申込書又は、同じ形式のものを書いて、ハガキ又は、封書で下記の申込み先に送って下さい。

③ 《現金書留》
右の申込書又は、同じ形式のものを書いて、代金を計算し、その代金と一緒に下記の申込み先に送って下さい。

お申し込みをお受けした時点から、2～3日中又は、ご希望の配達日に商品がお客様のお手元へ到着するように、発送します。(配達日を指定される場合は、お申し込みの時に一緒にお伝え下さい)

(①②) 宅急便コレクトサービスで、商品をお届けしますので、商品着荷時に、配達した宅急便に代金をお支払いください。

(③) 宅急便で商品をおとどけします。

【代金の計算方法】

○印をつけた「購入希望の商品の販売価格の合計金額(商品代金)＋800円(送料)」となります。(注・手数料はいりません)

【申し込み先】

BASIC

〒607 京都市山科区音羽西林町2
通販専用電話番号 075-502-2643
電話受付時間 AM11:00～PM18:00(日曜祭日は休み)

キリトリ線

申込書

下の商品を注文します

注文○印	No.	ディスク版〝H″ゲーム	販売価格	(定価)
	1	美少女花札倶楽部1おいちょかぶ編	¥2800	(4900)
	2	美少女花札倶楽部2こいこいばか花	¥2800	(4900)
	3	セクシーインベーダー	¥2800	(4900)
	4	美少女連珠(五目並べ)	¥2800	(4900)
	5	野球拳アドベンチャー	¥2800	(4900)
	6	エミちゃんの燃えろ野球拳	¥2800	(4900)
	7	亜紀とつかさの不思議の壁	¥2800	(4900)
	8	美少女セクシーパズル	¥2800	(4900)
	9	美少女セクシースロット	¥2800	(4900)
	10	美少女セクシーダービー	¥2800	(4900)
	11	ギャルズダンジョン	¥2800	(4900)
	12	クイズ雑学オリンピックわたなべわたる編	¥2800	(4900)
	13	クイズ雑学オリンピックII	¥2800	(4900)
	14	美少女コントロール	¥2800	(4900)
	15	リップスティック#1ロリータ編	¥2400	(2980)
	16	リップスティック#2女子学生編	¥2400	(2980)
	17	リップスティック#3OL編	¥2400	(2980)
	18	リップスティック#4白衣の天使編	¥2400	(2980)
	19	リップスティック#5スチュワーデス編	¥2400	(2980)
	20	セーラー服美少女図鑑#1	¥2400	(2980)
	21	セーラー服美少女図鑑#2	¥2400	(2980)
	22	セーラー服美少女図鑑#3	¥2400	(2980)
	23	セーラー服美少女図鑑#4	¥2400	(2980)
	24	セーラー服美少女図鑑#5	¥2400	(2980)
	25	セーラー服美少女図鑑#6	¥2400	(2980)
	26	美少女麻雀倶楽部	¥3000	(4900)
	27	小林ひとみのホールドアップ	¥3000	(4900)
	28	葉山レイコのデートでブラックジャック	¥3000	(4900)
	29	小林ひとみの衝撃的(ショッキング)テニス	¥3000	(4900)
	30	美少女エイリアンバトル	¥3000	(4900)
	31	妖精たちのピンボール	¥3000	(4900)
	32	THE GOLF 美少女クラッシック	¥3000	(4900)
	33	ゲームの達人マネーウォーズ	¥3000	(4900)
	34	麻雀ゴラク 美少女名人戦	¥3000	(4900)
	35	フルーツ麻雀①(2枚組)	¥4000	(5900)
	36	フルーツ麻雀②(データ集) フルーツ麻	¥3000	(3900)
	37	フルーツ麻雀③(データ集) 雀①が必要	¥3000	(3900)
	38	フルーツ麻雀④(データ集) です。	¥3000	(3900)
	39	闘魔戦記①魔少女学園イーブル	¥3000	(3900)
	40	闘魔戦記②マーメイドの逆襲	¥3000	(3900)
	41	闘魔戦記③龍神先生危機一髪	¥3000	(3900)
	42	闘魔戦記④天空龍魔王復活	¥3,000	(3900)
	43	闘魔戦記⑤妖獣ルドの挑戦	¥3,000	(3900)
	44	ボディコンクエスト1	¥4700	(6800)

注文○印	No.	ROMカセット版〝H″ゲーム	販売価格	(定価)
	45	パピヨンギャルズ	¥4800	(6800)
	46	麻雀サミット 歌舞伎町編	¥5500	(7800)
	47	四川麻雀　制服編	¥5500	(7800)
	48	ピラミッド　クレオパトラ危機一髪	¥5500	(7800)
	49	AVポーカー	¥5500	(7800)
	50	AV花札倶楽部	¥5500	(7800)
	51	アイドル四川麻雀	¥5500	(7800)
	52	麻雀コンパニオン	¥5500	(7800)
	53	AVパチスロ	¥5500	(7800)
	54	ソープパニック	¥5500	(7800)
	55	AVサッカー	¥5500	(7800)

計　　本

代金の計算方法は別表をご覧下さい。お支払いは商品着荷時です。

注文書

合計　　本　商品金額合計　　円＋送料800円＝　総支払合計　　円

氏名

住所 〒

電話

生年月日

※申し込み時に、まだ商品が発売されていない時は、その商品を除いて発送いたします。

耳より情報

スーパーファミコンの交換できます。

くわしくはTELで！

新作ソフトの交換もできますヨ！

※下の買い取り価格表にのってない新作ソフト4月〜5月発売のソフトはすべて交換につかえます。※数に限りがあるので必ずTELで予約して下さい。
※箱、説のない人、表のソフトの数が足りない人は電話で相談してネ、きっといいコトがあるヨ！

買い　ます

ファミコン に関するものなんでも

- 箱なし、説明書なし、らく書きソフトでもO.K／
- 箱だけ、説明書だけ、必勝本も。
- 1本からでも買い取りO.K／

買取価格表（表にないものは電話でおたずねください。）メガドライブ・PCエンジン用ソフトも買取りOK！

4月〜5月に発売の新作ソフトは1,800円〜3,500円で買います。 **スーパーファミコン本体買取り ¥17,000**

ファミコン本体	3500円
PCエンジン	7000〜10000円
攻略本100〜200円	
アイスクライマー	1000円
アイドル八犬伝	1000円
赤川次郎の幽霊列車	2200円
悪魔の招待状	1200円
悪魔くん	2000円
アドベンチャーズ オブ ロロ2	1500円
暴ばれん坊天狗	2000円
アフターバーナー	2000円
アメリカンドリーム	1500円
アメリカンフットボール(タッチ・ダウンフィーバー)	3000円
アルカノイド・(コントローラーアリ)	1500円
イース	800円
イースⅡ	1400円
怒Ⅲ	2000円
囲碁・九路盤対局	2500円
いただき・ストリート	2200円
1942	800円
1943	2000円
井手洋介名人の実戦麻雀(コントローラーアリ)	2500円
井手洋介名人の実戦麻雀Ⅱ	4000円
ウィザードリィ	1500円
ウイザードリィⅡ	800円
ウィザードリィⅢ	1800円
ウィナーズカップ	1500円
うる星やつら	900円
ウルティマ	800円
ウルティマ・聖者への道	1000円
ウルトラマン倶楽部2	1800円
AD&Dヒルズファー	500円
エキサイトバイク	500円
SDガンダムガチャポン戦士2・カプセル戦記	1500円
SDガンダム外伝	2200円
SDガンダム3	2200円
SDバトル大相撲	1500円
SDヒーロー総決戦	1500円
エッガランド	1800円
F1レース	1000円
エリュシオン	1000円
エレベーターアクション	1000円
オセロ	2000円
おにゃんこ	800円
オバケのQ太郎	1000円
オホーツクに消ゆ	1200円
おぼっちゃまくん	2200円
帰ってきた！軍人将棋	1000円
勝馬伝説	3000円
かってにシロクマ	1800円
仮面ライダー倶楽部	1500円
仮面の忍者花丸	1500円
川のぬし釣り	2500円
がんばれゴエモン！からくり道中	1000円
がんばれゴエモン2	1500円
がんばれゴエモン外伝・消えた黄金キセル	1500円
キャプテン翼Ⅱ	1500円
ギャラガ	1800円
究極タイガー	1500円
ぎゅわんぶらぁ自己中心派2	2500円
キテレツ大百科	2500円
銀河英雄伝説	2000円
キング・オブ・キングス(説明書大)	1500円
キン肉マン	500円
クォーターバックスクランブル	3000円
グラディウス	900円
グラディウス2	1500円
グレムリン2	1800円
激亀忍者伝	1500円
激闘プロレス	1500円
ゲゲゲの鬼太郎	800円
けっきょく南極大冒険	1000円
ゲームパーティー	1800円
甲子園	1700円
五目ならべ	1000円
ゴルフ	900円
ゴルフっ子オープン	1500円
ゴルフグランドスラム	4500円
魂斗羅	1500円
コンクリフト	2000円
魁!! 男塾	1200円
サッカー	700円
砂漠の狐	1500円
ザ・ブラックバス	1500円
ザ・ブラックバス2	1500円
沙羅曼蛇	1400円
三国志(中原の覇者・戦略書付)	2000円
三国志Ⅱ	5000円
紫禁城	1500円
シャーロックホームズ霧のロンドン殺人事件	1000円
ジャッキーチェン	2000円
雀豪	3500円
上海	2000円
上海Ⅱ	2000円
じゅうべえくえす	2000円
人生劇場	2000円
人生劇場2	2500円
スーパー魂斗羅	2000円
スーパースタープロレスリング	1700円
スーパーチャイニーズ3	2000円
スーパーマリオ	1000円
スーパーマリオ3	2500円
スーパーラクビー	2500円
スカイキッド	500円
スターウォーズ	800円
スペースインベーダー	1800円
Zガンダム	1000円
赤龍王	1000円
ゼビウス	1000円
全米プロバスケット	2000円
ソロモンの鍵	500円
タイガーヘリ	1000円
大戦略	2500円
タイトーグランプリ	1500円
ダウンタウン熱血物語	2500円
ダウンタウン熱血行進曲	2500円
高橋名人のBugってハニー	800円
武田信玄2	1800円
タッグチームプロレスリング	500円
谷川浩司の将棋指南2	3000円
谷川浩司の将棋指南3	3000円
ダブルドラゴン	1500円
ダブルドラゴンⅢ	2000円
探偵神宮寺三郎・時の過ぎゆくままに	2000円
チップとデールの大作戦	2000円
千代の富士の大銀杏	2000円
ツインビー	1000円
ツインビー3	2000円
つっぱり大相撲	800円
ティーンエージミュータントニンジャタートルズ	2500円
ディグダグ	1000円
ディグダグ2	1000円
テクモボウル	4000円
鉄道王	2000円
テトリス	1500円
テニス	1000円
テラクレスタ	700円
天地を喰らう	2000円
天地を喰らうⅡ	3500円
Dr. MARIO	2500円
トップガン・デュアルファイターズ	2200円
ドナルドダック	2000円
ドラえもんギガゾンビの逆襲	2500円
ドラゴンクエスト	1200円
ドラゴンクエストⅡ	1000円
ドラゴンクエストⅢ	1200円
ドラゴンクエストⅣ	1500円
ドラゴンボール・神龍の謎	1000円
ドラゴンボール・大魔王復活	1200円
ドラゴンボール3	1200円
ドラゴンボールZ	2000円
ドルアーガの塔	500円
ドンキーコング	800円
東風	2000円
ナイトライダー	1500円
中島悟F-1ヒーロー	2500円
ナッツ&ミルク	500円
ナムコクラシック	2500円
ナムコットマージャンⅢ	2000円
虹のシルクロード	2000円
熱血高校ドッチボール部	2000円
熱血高校ドッチボール部〜サッカー編〜	2000円
熱血硬派くにおくん	1000円
バーガータイム	1000円
バーディーラッシュ	2000円
ハイウェイスター	1700円
爆笑！愛の劇場	2000円
パチ夫くん	3000円
パチ夫くん2	3000円
パチ夫くん3	3500円
パックマン	2000円
パロディウスだ！	2000円
必殺仕事人	2500円
ファイアーエンブレム	1000円
ファイティングゴルフ	2000円
ファイナルファンタジー	1500円
ファイナルファンタジーⅡ	2000円
ファイナルファンタジーⅢ	1200円
ファイナルラップ	2000円
ファミコンウォーズ	2000円
ファミコン名人戦	2500円
ファミリーサーキット	2000円
ファミリージョッキー	1200円
ファミリーテニス	1500円
ファミリーボクシング	1000円
ベストプレープロ野球'90	2000円
ヘラクレスの栄光	800円
ヘラクレスの栄光2	1500円
ポール・トゥ・フィニッシュ	2500円
ぼくドラキュラ君	2500円
本将棋・内藤九段将棋秘伝	1200円
ボンバーマン	1000円
麻雀	1000円
麻雀倶楽部 永田町	5000円
マイクタイソン・パンチアウト!!	1500円
MOTHER	2000円
まじゃべんちゃー	1500円
マッピー	1000円
マッピーキッズ	1500円
マリオブラザーズ	1000円
ミッキーマウス	1200円
女神転生2	3200円
めぞん一刻	1200円
モアイくん	1500円
桃太郎伝説	2000円
桃太郎電鉄	2500円
森田将棋	2500円
夢ペンギン物語	1800円
4人打ち麻雀	1200円
ルート16ターボ	500円
レーサーミニ四駆	1500円
ロードランナー	800円
ロックマン	2500円
ロックマン2	2500円
ロックマン3	2500円
ワールドスーパーテニス	2000円
ワイワイワールド2	2000円
ワギャンランド2	2000円
わんぱくダック夢冒険	2000円
PCエンジン	
R・TYPE2	1000円
アフターバーナーⅡ	2500円
1943改	2500円
エイリアンクラッシュ	1500円
F-1ドリーム	2000円
F-1トリプルバトル	2500円
おぼっちゃまくん	1500円
改造町人シュビビンマン	1200円
カダッシュ	2200円
源平討魔伝	1500円
サイバーナイト	3000円
最後の忍者	1500円
地獄めぐり	1500円
ジャッキーチェン	2300円
将棋 初段一直線	3000円
シンドバッド地底の大魔宮	1500円
スーパーバレーボール	2000円
スーパー桃太郎電鉄	2500円
ゼビウス	3000円
戦国麻雀	1200円
ダイハード	2000円
ダブルリング	2000円
ダンジョンエクスプローラー	1000円
チャンピオンレスラー	2000円
デビルクラッシュ	2000円
TVスポーツフットボール	3000円
ネクタリス	1800円
ネクロスの要塞	1200円
熱血高校ドッチボール部PC番外編	2000円
バーニングエンジェル	2200円
バリバリ伝説	1500円
パワードリフト	1500円
PC原人	1800円
ファイヤープロレスリング	2200円
ファイナルラップツイン	2500円
ファイナルマッチテニス	2500円
フォーメーション・サッカーヒューマンカップ'90	2000円
プロテニスワールドコート	1300円
ボンバーマン	2200円
麻雀学園・東間宗四朗登場	3000円
麻雀学園マイルド・東間宗四朗登場	3000円
麻雀ウォーズ	1500円
めぞん一刻	1200円
モトローダー	1200円
USAバスケットゲーム	2000円
遊々人生	1600円
レジェンド・オブ・ヒーロー・トンマ	3000円
わいわい麻雀	1500円
ワルキューレの伝説	2000円
CD・ロム	
イース1・2	3000円
イースⅢ ワンダラーズ フロムイース	3500円
ヴァリスⅢ	2000円
うる星やつら	2500円
ガルクライト TDF2	2000円
クイズアベニュー	2500円
クイズまるごとTHEワールド	2500円
コズミックファンタジー2	2500円
CYBER CITY OEDO 808	2000円
J.B.ハロルド殺人倶楽部	2500円
三国志 英傑天下に臨む	4200円
ジャック・ニクラウス ワールド・ゴルフ・ツアー	1800円
雀偵物語	2500円
デス・ブリンガー	1800円
天外魔境	2000円
パチ夫くん幻の伝説	6000円
ファイティングストリート	2000円
北斗星の女	1500円
ポピュラス	2500円
マジカルサウルスツアー	2500円
魔晶伝紀ラ・ヴァルー	2500円
魔物ハンター妖子 魔界からの転校生	2000円
モンスターレア	1200円
ラストハルマゲドン	2500円
らんま½	2000円
メガドライブ	
アイラブ！ミッキーマウス！不思議のお城大冒険	2000円
アフターバーナーⅡ	2500円
AMBITION OF CAESAR	2500円
ヴァリスⅢ	3000円
エアダイバー	2000円
エアロブラスターズ	1800円
FZ戦記アクシス	2000円
ぎゅわんぶらぁ自己中心派	2500円
キューティー鈴木のリングサイドエンジェル	2000円
究極タイガー	2500円
ゲイングランド	2000円
ゴールデンアックス	1500円
ザ・スーパー忍	1500円
斬〜夜叉円舞曲	2500円
重装機兵レイノス	1200円
雀偵物語	3000円
スーパー大戦略	2500円
スーパーバレーボール	2500円
スーパーモナコGP	2500円
大魔界村	1500円
ダライアスⅡ	2000円
ハードドライビン	2200円
ふしぎの海のナディア	2000円
北斗の拳	1500円
マイケルジャクソンズ・ムーンウォーカー	1800円
魔物ハンター妖子―第7の警鐘―	1800円
レックスルボール	2500円
ワールドカップサッカー	2000円
スーパーファミコン	
アクトレイザー	2000円
F-ZERO	3500円
グラディウスⅢ	3000円
ジャンボ尾崎のホールインワン	4000円
ダライアス・ツイン	3500円
パイロットウイングス	3000円
BIG RUN ビッグラン	3000円
ファイナルファイト	3500円
ポピュラス	3000円

※箱なし100円〜300円、説明書なし100円〜500円を価格より引きます。

5月20日以降は価格が変わることがあります。

君の欲しいソフトと今もっている、いらないソフトを交換します

例

君のソフト →（売る）→ ¥2,000

君のソフト →（交換する）→ ¥2,000＋¥2,000の3割＝¥2,600

交換の場合は買い取り金額より３割高く査定します。
つまり売ってしまえば¥2000の品物でも交換の場合はプラス３割の¥2600の品物まで交換できます。
また¥3000の品物が欲しければ追加金¥400でO.K／
ソフトの販売価格はＴＥＬで確認して下さい。
中古どうしの変換もO.K／

マリオクラブが送料負担 キミたちがマリオクラブにソフトを送るとき、ソフト3本以上で、買い取り価格の合計が3,000円以上の方は、500円送料をお返しします。買い取り希望の方は、買い取り金額といっしょに送ります。交換希望の方は、ソフトといっしょに送ります。

売りたい人（代金支払い方法）A、Bどちらか希望する方を書いて下さい。

A **郵便払出し希望の方**
郵便局から払出し証明書が届きますので、お近くの郵便局で現金と引き替えて下さい。(無料)

B **現金書留希望の方**
現金送料として買い取り金額から400円差し引かれます。

買いたい人
電話で価格と在庫を確認してから１週間以内に現金書留で送って下さい。
送料は１本200円です。

交換したい人
電話で交換したいソフトの在庫を確認してから１週間以内に送って下さい。

〒160 東京都新宿区新宿3-21-2▶ 新宿店

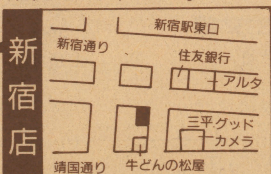

吉祥寺本店

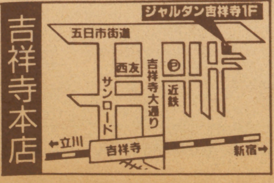

☎0422(22)7548

◀〒180 東京都武蔵野市吉祥寺本町１−28−３

BIGマリオクラブ

住所、氏名、TEL、ソフト名を明記したメモを必ず同封の上、送ってください。

電話での確認、カセット類の送り先はすべて吉祥寺店へ。

営業時間1:00〜7:00

吉祥寺の電話が混雑のためかかりにくくなっており、大変ご迷惑をおかけしています。

第50回 ファミコン全国通信販売

ぼくもホップで買ってます。(新品のみ)

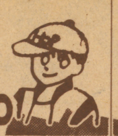

PCエンジンGT

定価¥44,800 **¥37,900**

ゲームギア (SEGA)

定価¥19,800 **¥14,900**

※(5/日)は発売予定日

ファミリーコンピューター (任天堂) 定価¥14,800 [ ]円	ゲームボーイ (任天堂) 定価¥12,500 **¥10,900**	PCエンジン コアグラフィックス (NEC) 定価¥24,800 **¥16,000**
PCエンジン スーパーグラフィックス (NEC) 定価¥39,500 **¥25,900**	PCエンジン用 CDROM²システム (NEC) 定価¥57,300 **¥37,000**	メガドライブ (SEGA) 定価¥21,000 **¥11,600**

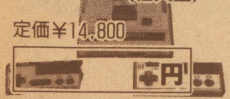

スーパーファミコン	アクトレイザー (エニックス) 定価¥8,000 ¥5,600 スーパーマリオワールド (任天堂) 定価¥8,000 [ ]円	ジャンボ尾崎のホールインワン (HAL研) 定価¥8,900 ¥7,000 パイロットウイングス (任天堂) 定価¥8,000 ¥6,500	グラディウスIII (コナミ) 定価¥7,800 ¥6,200 ファイナルファイト (カプコン) 定価¥8,500 ¥6,700	ダライアスツイン (タイトー) 定価¥8,500 ¥6,650 BIG RUN (ジャレコ) 定価¥8,700 ¥6,800	ウルトラマン (バンダイ) 定価¥7,800 ¥6,100 遥かなるオーガスタ (T&Eソフト) 定価¥9,800 ¥7,500	スーパープロフェッショナルベースボール (ジャレコ) 定価未定 [ ]円 シムシティー 定価¥8,000 [ ]円	ガデュリン (セタ) 5/28 定価¥8,800 ¥6,950	ドラッケン (ケムコ) 5/未 定価¥8,500 ¥6,700
ファミコン	マルサの女 スウィートホーム チャイルズクエスト 各¥1,000	ホームランナイター'90 西遊記ワールドII 各¥1,850	ヘラクレスの栄光 ヘラクレスの栄光II ハッピーバースディバックス 各¥2,850	仮面の忍者花丸 パジャマヒーロー クラックス 各¥2,850	マダラ なんてったって ベースボール 各¥2,850	ファイナルファンタジー3 定価¥8,700 ¥3,000 ファミスタ'91 (ナムコ) 定価¥4,900 ¥3,400	信長の野望 戦国群雄伝 (光栄) 定価¥11,800 ¥8,500 三國志II (光栄) 定価¥14,800 ¥11,200	ベストプレープロ野球'90 (アスキー) 定価¥6,800 ¥3,950 SDガンダム外伝 ナイトガンダム物語 (バンダイ) 定価¥6,800 ¥4,800
ファミコン	スーパーチャイニーズ3 (カルチャーブレーン) 定価¥6,300 ¥4,400 ワイワイワールドII (コナミ) 定価¥6,500 ¥3,850	ナムコット麻雀3 (ナムコ) 定価¥4,900 ¥3,600 究極ハリキリスタジアム3 (タイトー) 定価¥6,800 ¥4,700	ラグランジュポイント (コナミ) 定価¥8,500 ¥6,100 高橋名人の冒険島II (ハドソン) 定価¥5,800 ¥4,100	メタルマックス (データイースト) 定価¥7,800 ¥5,550 飛龍の拳 スペシャル フライング・ウォーズ 定価¥6,300 ¥4,500	おたくの星座 (エム&エム) 定価¥6,900 ¥4,900 ランペルール (光栄) 定価¥11,800 ¥8,650	四川麻雀 アイドル四川麻雀 麻雀サミット 麻雀コンパニオン 定価¥7,800 各¥5,450	AVパチスロ AV花札倶楽部 AVポーカー 定価¥7,800 各¥5,450	ソープパニック パピヨンギャルズ AVワールドサッカー 定価¥7,300 各¥5,450
ゲームギア	THE プロ野球'91 対戦麻雀ハオパイ スーパーモナコGP サイキックワールド 定価¥3,500 各¥2,400	タイトーチェイスHQ ミッキーマウス デビリッシュ 上海II 定価¥3,800 各¥2,700	マッピー ギアスタジアム THE・GG忍 定価¥3,500 ¥2,400	コラムス、ウッディポップ 定価¥2,900 各¥2,100 TVチューナー 定価¥12,800 ¥9,900	品切れの際は、ご容謝ください。	ゲームボーイ: ゲームボーイウォーズ (任天堂) 定価¥3,500 ¥2,450	熱血高校サッカー編 定価¥3,500 ¥2,650 スーパー桃太郎電鉄 定価¥4,500 ¥3,350	パロディウスだ! (コナミ) 定価¥3,800 ¥2,700 ファミリージョッキー 定価¥3,500 ¥2,450
PCエンジン	ガイフレーム 謎のマスカレード 各¥900	プロディア ヴェイグス パックランド 各¥1,200	バルンバ Mr.ヘリの大冒険 ヘビーユニット 各¥1,850	トイショップボーイズ はにい おん ざ ろおど 虎への道 各¥1,850	桃太郎伝説ターボ 定価¥5,800 ¥2,850 イメージファイト、S.C.I. 各¥3,000	F1サーカス (ニチブツ) 定価¥6,900 [ ]円 ファイナルマッチテニス 定価¥5,700 ¥4,050	ワールドスタジアム'91 (ナムコ) 定価¥5,800 ¥4,100 1943改 (ナグザット) 定価¥7,200 ¥5,100	ポピュラス (ハドソン) 定価¥7,800 ¥5,800 コラムス (日本テレネット) 定価¥6,400 ¥4,550
PCエンジン	改造町人シュビビンマン2 定価¥6,600 ¥4,750 エターナルシティ (ナグザット) 定価¥6,900 ¥4,950	ポンピングワールド (ハドソン) 定価¥4,500 ¥3,250 アドベンチャーアイランド (ハドソン) 定価¥5,300 ¥3,800	CD ROM²用 コブラII 伝説の男 (ハドソン) 6/7 定価¥6,800 [ ]円	CD ROM²用 みつばち学園 サイドアーム スペシャル 鏡の国のレジェンド 各¥1,900	CD ROM²用 アベンジャー デコボコ伝説 ぎゃわんぶらぁ自己中心派 各¥1,900	CD ROM²用 (ハドソン) うる星やつら CD付き 定価¥6,800 ¥4,900 らんま1/2 (ナグザット) 定価¥6,800 ¥4,950	CD ROM²用 三国志 (ナグザット) —英集天下に臨む— 定価¥8,800 ¥6,350	CD ROM²用 イースIII (ハドソン) 定価¥7,200 ¥5,350
メガドライブ	ウイップラッシュ (セガ) ヴァーミリオン (セガ) 各¥1,600	ズーム (セガ) ダーウィン 4081 (セガ) 各¥1,600	大旋風 E-SWAT (セガ) 各¥1,800	グラナダ ガイアレス モンスターレアー 各¥2,900	デンジャラスシード フェリオス ヴォルフィード 各¥2,950	シャドーダンサー 定価¥6,000 ¥3,100 ダイナマイトデューク 定価¥6,000 ¥3,100	シーザーの野望 定価¥8,800 ¥5,900 ダライアスIII (タイトー) 定価¥8,900 ¥4,700	究極タイガー 定価¥7,500 ¥4,950 ジョーモンタナ フットボール (セガ) 定価¥6,000 ¥3,900
メガドライブ	火激 (ホットビイ) 定価¥7,700 ¥5,400 三国志列伝 (セガ) 定価¥8,700 ¥6,000	ゼロウィング (東亜プラン) 定価¥8,000 ¥5,600 ランブリッサー (メサイヤ) 定価¥7,300 ¥5,050	ワードナの森 スペシャル (ビスコ) 定価¥6,300 ¥4,400 紫禁城 (サン電子) 定価¥6,500 ¥4,550	シャイニング ザ・ダクネス (セガ) 再発売 定価¥8,700 [ ]円	ボナンザ ブラザーズ (セガ) 5/17 定価¥6,000 ¥4,100	ブルー アルマナック (講談社総研) 5/25 定価¥8,700 ¥6,050	アドバンスド 大戦略 (セガ) 5/31 定価¥8,700 ¥6,000	ファイヤー ムスタング (タイトー) 5/31 定価¥6,800 ¥4,700

●注文方法

① テレホンサービスに電話して、欲しいソフトを探す。値段も確認して下さい。

② 注文専用電話でソフトの予約、在庫確認をして下さい。送料、合計金額を聞いて下さい。

③ 郵便局から、現金書留か郵便振替で送金下さい。このとき、商品名を書いたメモを同封する。必ずおつりのないように(差額の返金はしません)。

④ 現金が到着してから、10日前後で商品が届きます。(郵便振替の場合は15〜20日)

●代金の目安

商品代 + 手数料(1本につき100円) + 送料(ふつうのソフト3本まで 300〜 500円)(本体とソフト数本ぐらい 700〜1100円)

※ふつうのソフト＝紙バコ入りのだいたいカセットぐらいの大きさのもの。

●注意

- 不良品、故障の場合はメーカーのサービスセンターに直接お問合せ下さい。当店では、修理はしておりません。
- 商品の返品・交換は致しません。
- 15日以上たっても商品がとどかず、何の連絡もない場合は、電話でお問い合せ下さい。
- 相場のでた安いソフトは、その時々によっていろいろあります。テレホンサービスで調べて下さい。
- ホップの価格は全て消費税込みです。
- 電話をして、4日以内の消印が有効です。これを過ぎましたら、電話注文をやりなおして下さい。

〒134
東京都江戸川区
中葛西3-37-2
㈱ホップ

テレホンサービス 03(3877)6241㈹ (24時間)

注文専用電話 03(3877)2711㈹ (12:00〜18:00)

郵便振替番号 東京0-365589 ㈱ホップ

この価格は通信販売専用価格です。(小学生以下の場合、保護者のみ受付けます)

※広告有効期間5月1日〜5月末日迄

中古 激安交換コーナー

新作ソフト交換方法

¥9,800 →	¥6,900
¥7,800 →	¥5,500
¥6,800 →	¥4,800
¥6,200 →	¥4,400
¥5,900 →	¥4,200
¥5,500 →	¥3,900
¥4,900 →	¥3,500

●新作、中古いづれの交換でも左側の買取コーナーの金額で計算して下さい。

●この価格で販売も致します。

アイスクライマー	1800	亀の恩返し	2000	ザ・ブラックバス	2000	つっぱり大相撲	2200	爆笑愛の劇場	3800	本将棋	2500
アイドル八犬伝	2800	仮面の忍者花丸	3000	ザ・ブラックバス2	2000	釣りキチ三平	2200	パチ夫くん	3200	ホーリーダイバー	2800
アイラブソフトボール	3000	仮面ライダー倶楽部	3000	ザ・マネーゲーム	3300	Drマリオ	3600	パチ夫くん2	3800	本命競馬	3000
アウトランダーズ	1700	川のぬし釣り	3500	水滸伝	4800	鉄道王	2500	パチ夫くん3	4200	ボンバーマン	1800
アカカゲ	1800	カルノフ	1600	シャーロックホームス	1500	鉄腕アトム	2000	パチコン	2200	ボールトウフィニッシュ	3200
悪魔君	3800	ガーデック外伝	1600	上海	3500	テトリス	3600	バックマン	1800	ポケットザウルス	1500
悪魔城伝説	3000	ガーフィールドの一週間	2500	上海Ⅱ	3800	テニス	1500	バットマン	3500	麻雀	2500
アテナ	1800	がんばれゴエモン	2200	将軍	2000	テラクレスタ	1200	バトルフリート	4500	麻雀大会	4800
アバドックス	2500	がんばれゴエモン2	2500	小公子セディ	2000	10ヤードファイト	1500	パリダカールラリー	2800	魔界島	1800
アドベンチャーオブロロ	2800	がんばれゴエモン外伝	2500	新燃えろプロ野球	2500	天地を喰らう	3800	バルダーダッシュ	2400	魔界村	1500
アフターバーナー	3500	ガンヘッド	2000	神仙伝	2800	ディープダンジョン	1500	パワーサッカー	3200	摩蛇羅	2800
アメリカ大頭領選挙	3000	キャデラック	2500	ジッピーレース	1400	ティグダグ	1500	パロディウスだ	3800	マイクタイソン	2200
アメリカンドリーム	3200	キャプテン翼	1200	ジーザス	2000	ティグダグ2	1500	ヒットラーの復活	2500	マッピー	1400
アメリカンフットボール	3500	キャプテン翼2	2800	じゃじゃ丸君大冒険	1800	ディジャブ	2000	火の鳥	1200	マッピーキッズ	3200
アルカノイド	2800	京都龍の寺殺人事件	2000	ジンギスカン	3500	電撃ビッグバン	2200	必殺道場破り	1800	マッピーランド	1500
アルカノイドⅡ	2500	霧のロンドン殺人事件	2200	新里見八見伝	3200	東海道五十三次	1500	必殺仕事人	3200	マーダクラブ	3000
暗国神話	2000	キングオブキングス	3500	ジャッキーチェン	3800	東風	2800	百鬼夜行	2000	マザー	3200
イース	2900	ギャラガ	2200	ジャリンコチエ	2200	東方見聞録	2000	100万$キッド	2500	マネーゲームⅡ	3200
イースⅡ	3200	ギャラクシアン	2200	雀豪	3800	所さんの守るも攻めるも	2000	飛龍の拳	1800	マリオブラザーズ	1200
怒	1600	ギャリバン	2000	スーパーコントラ	3200	トップガン	2800	飛龍の拳2	2200	ミッキーマウス	2300
怒Ⅱ	1900	ぎゃんぶらあ自己中心	3800	スーパースタープロレス	3200	トップガンⅡ	3800	飛龍の拳Ⅲ	2800	水島新司の大甲子園	3000
怒Ⅲ	2800	ぎゃんぶらあ自己中心2	4200	スーパーダイナミックバドミントン	2200	突然マッチョマン	2200	ビーバップハイスクール	1200	ミニパット	3000
囲碁九段戦対局	3300	究極タイガー	3500	スーパーチャイニーズ2	2800	トムソーヤの冒険	2400	ビバラスベガス	2800	水戸黄門	1800
囲碁指南	4200	銀河英雄伝説	2500	スーパーピンボール	2500	ドアドア	1400	ピンボール	1800	水戸黄門2	2000
維新の嵐	6600	孔雀王	2500	Sブラックオニキス	2200	ドナルドダック	2200	ピンボールクエスト	3000	六三四の剣	1200
1943	3000	孔雀王2	3600	スーパーマリオ	2000	ドナルドランド	2400	ファイティングゴルフ	2800	名門第三野球部	3200
1942	1800	グーニーズ2	1300	スーパーマリオ3	4000	ドラえもん	2200	ファイティングロード	2800	女神転生	1600
井手洋介名人実践麻雀	4300	クォーターバックスクランブル	3500	スーパーラグビー	2000	ドラエモンギガゾンビの逆襲	3800	ファイナルファンタジー	2700	女神転生Ⅱ	4800
井手洋介名人実践麻雀Ⅱ	4300	グラディウス	1500	スカイキッド	1000	ドラゴンクエスト	2400	ファイナルファンタジーⅡ	2500	めぞん一刻	2200
イメージファイト	3300	グラディウスⅡ	2500	スケバン刑事Ⅲ	2200	ドラゴンクエストⅡ	1600	ファイナルファンタジーⅢ	3200	メタファイト	2200
インセクターX	1900	グレートタンク	2200	スターウォーズ	1600	ドラゴンクエストⅢ	2200	ファイナルラップ	2500	モアイくん	2600
インドラの光	2800	グレムリン2	3600	スティックハンター	1500	ドラゴンクエスト4	3800	ファミコンウォーズ	3600	モトクロスチャンピオン	2500
ウィザードリィ	3500	黒鉄ヒロシの予想大好き	3800	スプラッターハウス	3000	ドラゴンボール	2000	ファミコン名人戦	3500	燃えるお兄さん	1500
ウィザードリィⅡ	1800	競馬シュミレーション	3800	スペースインベーダー	3200	ドラゴンボールⅢ	3000	ファミスタ89	3000	燃えろJrバスケット	2800
ウィザードリィⅢ	2800	けっきょく南極冒険	1600	スペースハリアー	2300	ドラゴンボール大魔王復活	2500	ファミスタ90	3200	燃えろプロサッカー	3000
ウィナーズカップ	3000	ゲゲゲの鬼太郎2	1500	SWAT	2200	ドラゴンボールZ	4200	ファミリーサーキット	3000	燃えろプロテニス	1400
うる星やつら	1600	激闘スタジアム	2200	赤龍王	2500	ドラゴンニンジャ	2000	ファミリージョッキー	2000	燃えろプロ90感動編	3200
ウルティマ	1500	激闘プロレス	2500	戦場の狼	1200	ドラゴンユニット	2000	ファミリーテニス	3000	桃太郎伝説	3000
ウルティマⅡ	1800	激亀忍者伝	3000	全米プロバスケット	3300	ドンドコドン	2800	ファミリーピンボール	3300	桃太郎電鉄	3500
ウルトラマン倶楽部Ⅱ	3000	激突四駆バトル	2200	Zガンダム	2000	ナイトライダー	3000	ファミリーボクシング	1500	森田の将棋	3200
エアーウルフ	2500	ゲバラ	2300	ソンソン	1500	中嶋悟のF1ヒーロー	3300	ファミリーマージャン	2800	夢ペンギン物語	3200
エイリアンシンドローム	2800	甲子園	3800	ゾイド	1800	ナポレオン戦記	3300	ファミリーマージャンⅡ	3500	妖怪道中記	2000
SDガンダム2	2800	コナミックスポーツ	2200	ゾイド2	2400	ナムコクラシック	3300	ファンタジーゾーン	2000	横浜港連続殺人事件	1800
SDガンダムガチャポン戦士3	4200	コブラコマンド	2500	ゾイド黙示録	3200	西村京太郎スーパーエキスプレス殺人	1800	ファンタジーゾーンⅡ	2200	4人打ち麻雀	2500
SDガンダム外伝	3200	魂斗羅	2600	ソフトボール天国	2800	虹のシルクロード	3600	フォトマン	1800	ランボー	1800
SDバトル大相撲	3200	ゴジラ	2800	タイトーグランプリ	2800	忍者くん阿修羅の章	2200	不動明王伝	2000	ラストハルマゲドン	3800
SDヒーロー総決戦	2800	ゴッドスレイヤー	2500	タートルズ(TMNT)	3800	忍者COPサイゾウ	2200	フリートコマンダー	2800	リップルアイランド	2200
SD武将将列伝	2900	五目ならべ	2500	太陽の神殿	2000	忍者じゃじゃ丸くん	1200	ブルートレイン殺人事件	2500	リトルマジック	2800
エッガーランド迷宮	3000	ゴルゴ13第1章	1500	高橋名人の冒険島	1800	忍者ハットリ君	1200	ブービーキッズ	1800	ルート16ターボ	1300
Mからの挑戦状	1800	ゴルフ	2000	武田信玄	2600	忍者龍剣伝	2000	ブーヤン	1200	ルパンⅢ世	2300
F1レース	2000	ゴルフグランドスラム	4500	武田信玄2	3500	忍者らほい	3200	プレデター	2000	霊幻道士	2500
エリュシオン	1900	ゴルフ女子オープン	3000	闘いの晩歌	1800	忍者龍剣伝2	3000	プロ野球？殺人事件	2400	レインボーアイランド	2800
エレベーターアクション	1400	コンフリフト	2600	たたかえラーメンマン	1800	日本一の名監督	2800	ファイアーエンブレム	2200	レーサーミニ四駆	3500
美味しんぼ	1800	サーカスチャーリー	1700	タッチ	1400	熱血硬派くにおくん	2300	ベストプレープロ野球Ⅱ	2200	レッキングクルー	1500
オセロ	3500	サイドポケット	2800	谷川浩司の将棋指南Ⅱ	3200	熱血高校ドッジボール	3800	ヘビーバレル	3000	ロードマン瀑走日本一周	2000
おそ松くん	2500	サンサラナーガ	3800	谷川浩司の将棋指南Ⅲ	4200	熱血高校ドッチボールサッカー編	3800	ヘラクレスの栄光	1400	ローラーボール	2500
おにゃんこTOWN	1700	サンリオカーニバル	2500	大戦略	3000	信長の野望	4500	ヘラクレスの栄光2	2200	ローリングサンダー	2500
オバケのQ太郎	1800	西遊記ワールド	2800	ダイナマイトボール	2200	信長の野望戦国群雄伝	6500	ベースボールスター	1200	ロックマン	3500
オペレーションウルフ	2000	魁！男塾	2800	ダウンタウン熱血物語	3500	早打スーパー囲碁	2800	ベストプレープロ野球	1500	ロックマンⅡ	3500
オホーツクに消ゆ	1300	殺意の階層	1800	ダウンタウン熱血行進曲	4500	半熟英雄	2000	ベストプレープロ野球88	1800	ロックマンⅢ	4500
オリュンポスの戦い	1800	里見八見伝	1800	ダブルドラゴン	2800	バーガータイム	1200	ペンギン君ウォーズ	1400	ロボコップ	3200
怪傑ヤンチャ丸	2200	真田十勇士	1500	ダブルドラゴンⅡ	3500	バーディラッシュ	2200	ホームランナイター	1200	ロマンシア	1600
貝獣物語	2500	砂漠の狐	1800	チェイスHQ	3200	バギーポッパー	1400	ホールインランプロフェッショナル	3000	ワギャンランド	3000
帰って来た軍人将棋	3000	サラダの国のトマト姫	2500	チップとデールの大作戦	2900	バグってハニー	1800	ホワイトライオン伝説	1200	ワギャンランド2	4200
かぐや姫伝説	2000	沙羅曼蛇	1800	中国占星術	1200	ハリキリスタジアムⅢ	3800	北斗の拳	1800	ワイワイワールド	2200
カケフ君のジャンプ天国	2300	三国志	5200	中華大仙	3600	爆笑人生劇場	3500	北斗の拳Ⅱ	2000	わんぱくダックの夢冒険	2800
かってにシロクマ	2000	三国志（中国の覇者）	3500	ツインビー	1500	爆笑人生劇場Ⅱ	4200	北斗の拳Ⅲ	3500		
株式道場	3000	ザ・トライアスロン	2200	ツインビー3	3600	爆笑スターものまね四天王	2500	不如帰	3000		

お申し込み方法

まず電話で受付番号を聞いてから、申し込み書とソフトを宅急便か、郵便小包で1週間以内に届くよう送って下さい。
受付番号がなく送られてきた場合または、保護者氏名印等がない場合は、送り返すことがあります。

買い取りの場合（代金支払い方法）

- **郵便払出し**……郵便局から払い出し証書が届きますのでお近くの郵便局で現金と引き換えて下さい。（送料は200円差し引き。約2週間かかります。）
- **現金書留**……早く届きますが、現金送料として買い取り金額から500円差引。

業者さんへ 新品・中古ソフトの不用在庫、大量買取りします。ぜひ一度お気軽に御相談下さい。

ドラゴンワールドクラブ

株式会社 明星堂 〒559 大阪市住之江区浜口西1丁目11番22号

☎06(675)4636

P.M12:00～P.M7:00

激高買取コーナー

600円以下のソフトを
10本以上買取りの方には
現金書留送料を
無料サービスします！

※麻雀類、将棋類を送ってくれる方現金書留送料無料※　表にないソフトはすべて400円　表にないものはお尋ねください

買取価格査定表

箱なしマイナス100円　説明書なしマイナス100円　★印は箱・説がないと買取不可

アイスクライマー	1000	亀の恩返し	1000	ザ・ブラックバス	1200	つっぱり大相撲	800	爆笑愛の劇場	2200	本将棋	1600
アイドル八犬伝	1500	仮面の忍者花丸	1500	ザ・ブラックバス2	1200	釣りキチ三平	1400	パチ夫くん	1500	ホーリーダイバー	600
アイラブソフトボール	1500	仮面ライダー倶楽部	1500	ザ・マネーゲーム	1200	Drマリオ	2200	パチ夫くん2	2400	本命競馬	2000
アウトランダーズ	1200	川のぬし釣り	2000	水滸伝	3200	鉄道王	1600	パチ夫くん3	2500	ボンバーマン	1000
アカカゲ	1500	カルノフ	800	シャーロックホームズ	700	鉄腕アトム	1100	パチコン	1200	ボールトウフィニッシュ	2200
悪魔君	600	ガーデック外伝	800	上海	2000	テトリス	2400	パックマン	1000	ポケットザウルス	1000
悪魔城伝説	600	ガーフィールドの一週間	1200	上海II	2200	テニス	800	バットマン	1500	麻雀	1800
アテナ	900	がんばれゴエモン	1000	将軍	1200	テラクレスタ	600	バトルフリート	2500	麻雀大会	2600
アバドックス	1400	がんばれゴエモン2	1500	小公子セディ	800	10ヤードファイト	800	パリダカールラリー	1800	魔界島	900
アドベンチャーオブロロ	600	がんばれゴエモン外伝	1200	新燃えろプロ野球	600	天地を喰らう	1500	バルダーダッシュ	1300	魔界村	800
アフターバーナー	2000	ガンヘッド	1000	神仙伝	1000	ディープダンジョン	600	パワーサッカー	1800	摩蛇羅	1800
★アメリカ大頭領選挙	1800	キャデラック	1200	ジッピーレース	800	ティグダグ	1000	パロディウスだ	2000	マイクタイソン	1200
アメリカンドリーム	2000	キャプテン翼	500	ジーザス	700	ティグダグ2	1000	ヒットラーの復活	1500	マッピー	700
アメリカンフットボール	2200	キャプテン翼2	1500	じゃじゃ丸君大冒険	1000	ディジャブ	1000	火の鳥	700	マッピーキッズ	1500
アルカノイド	1700	京都龍の寺殺人事件	1400	ジンギスカン	1800	電撃ビッグバン	1000	必殺道場破り	900	マッピーランド	800
アルカノイドII	1200	霧のロンドン殺人事件	1400	新里見八見伝	1500	東海道五十三次	800	必殺仕事人	1800	マーダクラブ	1600
暗黒神話	1000	キングオブキングス	2000	ジャッキーチェン	2200	東風	1400	百鬼夜行	1000	マザー	1600
イース	1200	ギャラガ	1000	ジャリンコチエ	1000	東方見聞録	1000	100万$キッド	1400	マネーゲームII	1200
イースII	1500	ギャラクシアン	1000	雀豪	2200	所さんの守るも攻めるも	1200	飛龍の拳	800	マリオブラザーズ	600
怒	800	ギャリバン	1000	スーパーコントラ	1600	トップガン	2000	飛龍の拳2	1000	ミッキーマウス	1500
怒II	1200	ぎゃんぶらあ自己中心	3000	スーパースタープロレス	1800	トップガンII	2200	飛龍の拳III	1500	水島新司の大甲子園	2000
怒III	1600	ぎゃんぶらあ自己中心2	2500	スーパーダイナミックバドミントン	1400	突然マッチョマン	1000	ビーバップハイスクール	600	ミニパット	1800
囲碁九段戦対局	2500	究極タイガー	2000	スーパーチャイニーズ2	1000	トムソーヤの冒険	1000	ビバラスベガス	1800	水戸黄門	1000
囲碁指南	2200	銀河英雄伝説	1200	スーパーピンボール	1800	ドアドア	800	ピンボール	800	水戸黄門2	1200
維新の嵐	3800	孔雀王	1300	Sブラックオニキス	1200	ドナルドダック	1300	ピンボールクエスト	1000	六三四の剣	600
1943	1800	孔雀王2	1800	スーパーマリオ	1200	ドナルドランド	1300	ファイティングゴルフ	1500	名門第三野球部	500
1942	1000	グーニーズ2	700	スーパーマリオ3	3000	ドラえもん	1000	ファイティングロード	1500	女神転生	800
★井手洋介名人実践麻雀	3000	クォーターバックスクランブル	2200	スーパーラグビー	2000	ドラエモンギガゾンビの逆襲	2200	ファイナルファンタジー	1500	女神転生II	2500
井手洋介名人実践麻雀II	3000	グラディウス	1000	スカイキッド	600	ドラゴンクエスト	1400	ファイナルファンタジーII	1500	めぞん一刻	1200
イメージファイト	1500	グラディウスII	1500	スケバン刑事III	900	ドラゴンクエストII	800	ファイナルファンタジーIII	1500	メタファイト	1000
インセクターX	1100	グレートタンク	1200	スターウォーズ	800	ドラゴンクエストIII	800	ファイナルラップ	1500	モアイくん	1500
インドラの光	1200	グレムリン2	2000	スティックハンター	400	ドラゴンクエスト4	1600	ファミコンウォーズ	2200	モトクロスチャンピオン	1200
ウィザードリィ	1700	黒鉄ヒロシの予想大好き	1800	スプラッターハウス	1800	ドラゴンボール	500	ファミコン名人戦	2500	燃えるお兄さん	500
ウィザードリィII	600	競馬シュミレーション	2200	スペースインベーダー	1800	ドラゴンボールIII	1200	ファミスタ89	1000	燃えろJrバスケット	1600
ウィザードリィIII	1600	けっきょく南極冒険	1000	スペースハリアー	1000	ドラゴンボール大魔王復活	800	ファミスタ90	1000	燃えろプロサッカー	1500
ウィナーズカップ	1500	ゲゲゲの鬼太郎2	600	SWAT	1200	ドラゴンボールZ	2300	ファミリーサーキット	2000	燃えろプロテニス	700
うる星やつら	800	激闘スタジアム	800	赤龍王	800	ドラゴンニンジャ	1000	ファミリージョッキー	1500	燃えろプロ90感動編	1800
ウルティマ	600	激闘プロレス	1200	戦場の狼	600	ドラゴンユニット	600	ファミリーテニス	1700	桃太郎伝説	1500
ウルティマII	600	激亀忍者伝	1500	全米プロバスケット	2000	ドンドコドン	1500	ファミリーピンボール	1600	桃太郎電鉄	2500
ウルトラマン倶楽部II	1600	激突四駆バトル	1200	Zガンダム	1000	ナイトライダー	1500	ファミリーボクシング	800	森田の将棋	2200
エアーウルフ	1500	ゲバラ	1400	ソンソン	900	中嶋悟のF1ヒーロー	2000	ファミリーマージャン	2000	夢ペンギン物語	1500
エイリアンシンドローム	1000	甲子園	2000	ゾイド	1100	ナポレオン戦記	1000	ファミリーマージャンII	2300	妖怪道中記	600
SDガンダム2	1000	コナミックスポーツ	1100	ゾイド2	1500	ナムコクラシック	1800	ファンタジーゾーン	1100	横浜港連続殺人事件	1000
SDガンダムガチャポン戦士3	2200	コブラコマンド	1200	ゾイド黙示録	1500	西村京太郎スーパーエキスプレス殺人	800	ファンタジーゾーンII	1100	4人打ち麻雀	1800
SDガンダム外伝	1800	魂斗羅	1500	ソフトボール天国	1500	虹のシルクロード	2000	フォトマン	1000	ランボー	1200
SDバトル大相撲	1600	ゴジラ	1600	タイトーグランプリ	2000	忍者くん阿修羅の章	800	不動明王伝	600	ラストハルマゲドン	2200
SDヒーロー総決戦	1500	ゴッドスレイヤー	1000	タートルズ(TMNT)	2200	忍者COPサイゾウ	600	★フリートコマンダー	2000	リップルアイランド	1500
SD武将将列伝	1500	五目ならべ	1200	太陽の神殿	600	忍者じゃじゃ丸くん	600	ブルートレイン殺人事件	700	リトルマジック	1600
エッガーランド迷宮	1600	ゴルコ13第1章	700	高橋名人の冒険島	1000	忍者ハットリ君	800	ブービーキッズ	1100	ルート16ターボ	700
Mからの挑戦状	800	ゴルフ	1200	武田信玄	800	忍者龍剣伝	800	ブーヤン	700	ルパンIII世	1500
F1レース	1000	ゴルフグランドスラム	2500	武田信玄2	1800	忍者らほい	1700	プレデター	1400	霊幻道士	1200
エリュシオン	1000	ゴルフ女子オープン	1800	闘いの晩歌	600	忍者龍剣伝2	1500	プロ野球？殺人事件	500	レインボーアイランド	1800
エレベーターアクション	900	コンフリクト	1500	たたかえラーメンマン	500	日本一の名監督	1300	ファイアーエンブレム	1000	レーサーミニ四駆	1000
美味しんぼ	1000	サーカスチャーリー	900	タッチ	900	熱血硬派くにおくん	1200	ベストプレープロ野球II	1000	レッキングクルー	800
オセロ	2200	サイドポケット	1200	谷川浩司の将棋指南II	2300	熱血高校ドッジボール	2500	ヘビーバレル	1800	ロードマン爆走日本一周	900
おそ松くん	1300	サンサラナーガ	2000	谷川浩司の将棋指南III	2500	熱血高校ドッチボールサッカー編	2500	ヘラクレスの栄光	800	ローラーボール	1500
おにゃんこTOWN	900	サンリオカーニバル	1300	大戦略	2300	信長の野望	3300	ヘラクレスの栄光2	1200	ローリングサンダー	400
オバケのQ太郎	900	西遊記ワールド	1500	ダイナマイトボール	1400	信長の野望戦国群雄伝	3800	ベースボールスター	500	ロックマン	2200
オペレーションウルフ	1000	魁！男塾	1300	ダウンタウン熱血物語	2300	早打スーパー囲碁	1500	ベストプレープロ野球	600	ロックマンII	2200
オホーツクに消ゆ	600	殺意の階層	1000	ダウンタウン熱血行進曲	2300	半熟英雄	1000	ベストプレープロ野球88	800	ロックマンIII	3000
オリュンポスの戦い	1000	里見八見伝	600	ダブルドラゴン	1800	バーガータイム	600	ペンギン君ウォーズ	1000	ロボコップ	1800
怪獣ヤンチャ丸	800	真田十勇士	700	ダブルドラゴンII	1800	バーディラッシュ	2000	ホームランナイター	600	ロマンシア	900
★貝獣物語	1400	砂漠の狐	1000	チェイスHQ	1800	バギーポッパー	500	ホールインワンプロフェッショナル	2000	ワギャンランド	2000
帰って来た軍人将棋	1500	サラダの国のトマト姫	800	チップとデールの大作戦	1500	バグってハニー	1000	ホワイトライオン伝説	600	ワギャンランド2	2300
かぐや姫伝説	600	沙羅曼蛇	1100	中国占星術	600	ハリキリスタジアムIII	2200	北斗の拳	1000	ワイワイワールド	1000
カケフ君のジャンプ天国	1000	★三国志	3500	中華大仙	1600	爆笑人生劇場	2200	北斗の拳II	1200	わんぱくダックの夢冒険	1600
かってにシロクマ	1000	三国志（中国の覇者）	2200	ツインビー	1000	爆笑人生劇場II	2500	北斗の拳III	2000		
株式道場	1800	ザ・トライアスロン	1200	ツインビー3	1800	爆笑スターものまね四天王	1200	不如帰	1800		

【注　意】 最新ソフトは電話で価格を聞いてネ。ソフトに落書き、キズ、ヨゴレのひどいものは買取りも交換もできません。ソフトの買い取りは4本以上でお願いします。

キ リ ト リ

申し込み書（保護者同意書）

18才未満の方は、必ず保護者に書いてもらい、ハンコを押してもらって下さい。

1. 買取　2. 交換　電話受付番号（　　　　）

住所 〒

フリガナ 氏名　　年令　才　　保護者氏名　印　　TEL（　　）

ソフト名	箱	取説	ソフト名	箱	取説	ソフト名	箱	取説	ソフト名	箱	取説
1	有・無	有・無	4	有・無	有・無	7	有・無	有・無	10	有・無	有・無
2	有・無	有・無	5	有・無	有・無	8	有・無	有・無	11	有・無	有・無
3	有・無	有・無	6	有・無	有・無	9	有・無	有・無	12	有・無	有・無

合計本数　本　　支払方法（買取）　1. 郵便払出　2. 現金書留　　希望ソフト名（交換）

少年よ、明日に向かって売れ!

君が売る、僕が買う。ソフトは天下の回りもの。

高値買取りソフト&ハード

'91年5月末日必着まで有効

注）お店での買取り値段とは異なります。

ファミコン

アウトランダース	¥1,800
アルカノイド（C付き）	¥2,200
アメリカンフットボール	¥2,800
アフターバーナー	¥3,000
悪魔城スペシャル	¥2,800
赤川次郎の幽霊列車	¥2,500
イース2	¥2,000
井手洋介の実戦麻雀2（C付き）	¥3,500
いただきストリート	¥3,000
囲碁指南	¥3,000
ウィザードリィ	¥1,800
ウィザードリィ3	¥1,600
エッガーランド迷宮の復活	¥1,800
オセロ	¥3,000
尾崎将司のホールインワン	¥3,000
おぼっちゃまくん	¥2,800
かってにシロクマ	¥2,200
川のぬし釣り	¥3,200
ギャラクシアン	¥1,200
京都財テク殺人事件	¥2,500
究極タイガー	¥2,000
ぎゅわんぶらあ自己中心派2	¥3,200
クォーターバックスクランブル	¥3,000
孔雀王	¥1,000
けいさんゲーム	¥1,200
激闘プロレス	¥1,500
ゲームパーティ	¥1,800
けろけろけろっぴの大冒険	¥1,600
魂斗羅	¥2,000
ゴルフグランドスラム	¥3,800
サッカーリーグウイナーズカップ	¥3,000
ザ・ブラックバス	¥2,000
サーカスチャーリー	¥1,400
サンリオカーニバル	¥1,800
サンサーラナーガ	¥3,500
サイドポケット	¥1,000
三国志2	¥7,000
ジャッキーチェン	¥2,500
スペースインベーダー	¥2,000
スペースハリアー	¥1,800
スーパー魂斗羅	¥2,400
スーパースタープロレスリング	¥2,200
スーパーチャイニーズ3	¥2,500
SWAT	¥1,800
全米プロバスケットボール	¥2,400
大戦略	¥3,000
谷川浩司の将棋指南2	¥3,600
谷川浩司の将棋指南3	¥3,800
高橋名人の冒険島2	¥2,800
タイトーバスケットボール	¥2,600
脱獄	¥1,600
ダウンタウン熱血行進曲	¥3,600
ダウンタウン熱血物語	¥3,000
ツインビー3	¥2,400
天地を食らう2	¥3,500
テクモボール	¥3,000
トップガンデュアルファイターズ	¥3,000
ドナルドダック	¥1,800
ドンドコドン	¥1,800
ドラ・ドラ・ドラ	¥2,200
ナイトライダー	¥2,500
ナポレオン戦記	¥1,500
パックマン	¥1,800
パチ夫くん2	¥3,400
パーマン	¥2,500
爆笑!!人生劇場	¥3,400
爆笑!!人生劇場2	¥3,400
パラソルヘンベえ	¥2,200
ピバラスベガス	¥2,800
百鬼夜行	¥1,200
ヒットラーの復活	¥1,400
必殺仕事人	¥2,800
ファイティングゴルフ	¥2,800
ファイナルラップ	¥2,200
ファミコンウーズ	¥2,400
ファミリージョッキー	¥1,500
フリートコマンダー	¥3,200
ファミコン名人戦	¥3,400
ファミコン将棋竜王戦	¥3,400
プロディアランド	¥1,500
フライングヒーロー	¥1,500
ファミコントップマネジメント	¥4,000
不思議の海のナディア	¥2,400
本命	¥2,200
ほう魔が刻	¥1,200
ポールトゥフィニッシュ	¥3,000
北斗の拳4	¥2,500
ホステージ	¥2,200
マッピーキッズ	¥2,400
マッドシティ	¥1,200
マーダークラブ	¥2,200
マハラジャ	¥1,400
麻雀大会	¥4,000
マイトアンドマジック	¥2,600
魔天童子	¥1,600
まじゃべんちゃー麻雀戦記	¥2,400
まじかるタルるーとくん	¥3,000
水戸黄門2	¥1,800
ミラクルロピット	¥1,500
ミリピート巨大昆虫の逆襲	¥1,600
ミッキーマウス	¥1,800
ムサシの冒険	¥2,800
明治維新	¥2,200
めぞん一刻	¥1,800
目指せパチプロパチ夫くん	¥3,400
メタファイト	¥1,200
メルヴィルの炎	¥1,500
女神転生2	¥3,000
迷宮島	¥2,000
桃太郎伝説	¥1,600
森田将棋	¥2,800
燃えろジュニアバスケット	¥1,400
モトクロスチャンピオン	¥1,500
燃えるお兄さん	¥2,400
モアイくん	¥2,000
夢ペンギン物語	¥2,200
横浜港連続殺人事件	¥800
ランボー	¥1,400
ラッシュアップ	¥2,200
リトルマジック	¥2,200
リップルアイランド	¥1,600
レインボーアイランド	¥2,400
レーサーミニ四駆	¥1,800
ロックマン	¥3,500
ロットロット	¥1,200
ロードマン	¥1,800
ローラーボール	¥1,500
ロボコップ	¥2,400
ロボコップ2	¥2,500
ワギャンランド	¥2,500
ワンパクダックの夢冒険	¥2,000
ワールドボクシング	¥1,800
ワギャンランド2	¥2,800

スーパーファミコン

F-ZERO	¥3,800
シムシティ	¥4,000
スーパーマリオワールド	¥3,500
ダライアスツイン	¥3,800
遥かなるオーガスタ	¥4,800
ファイナルファイト	¥4,000
ウルトラマン	¥3,500
ドラッケン	¥3,800
ガデュリン	¥4,000

PCエンジン

R-TYPE2	¥1,600
アトミックロボキッド	¥1,400
アフターバーナー2	¥3,000
アドベンチャーアイランド	¥2,400
1943改	¥3,000
F1パイロット	¥1,000
F1ドリーム	¥3,000
F1サーカス	¥3,600
エアロブラスターズ	¥2,800
エターナルシティ	¥3,000
おぼっちゃまくん	¥2,600
株式倍々ゲーム	¥3,000
カトちゃんケンちゃん	¥1,000
改造町人シュビビンマン	¥1,600
ギャラガ88	¥800
キングオブカジノ	¥1,500
クロスワイバー	¥2,200
コラムス	¥2,500
サイバーナイト	¥3,000
最後の忍道	¥2,000
サンダーブレード	¥2,800
サイレントデバッガーズ	¥2,500
サーカスライド	¥2,500
将棋初段一直線	¥3,200
ジャッキーチェン	¥2,500
スーパー桃太郎電鉄	¥3,500
戦国麻雀	¥1,800
ゼビウス	¥2,500
関ヶ原	¥2,200
ゼロヨンチャンプ	¥3,200
ダンジョンエクスプローラー	¥1,200
大地くんクライシス	¥2,200
ダブルリング	¥2,200
チャンピオンシップゴルフ	¥2,400
デビルクラッシュ	¥2,200
TVスポーツフットボール	¥2,600
ニュートピア	¥1,500
ネクタリス	¥2,200
パワーゴルフ	¥1,800
バリバリ伝説	¥2,600
ブレイクイン	¥1,600
ボンバーマン	¥2,800
ポピュラス	¥2,800
麻雀ウォーズ	¥2,200
麻雀学園（ビデオなし不可）	¥5,000
麻雀学園マイルド	¥3,400
麻雀悟空スペシャル	¥2,000
めぞん一刻	¥1,600
モトローダー	¥1,600
遊々人生	¥2,000
USAプロバスケットボール	¥2,600
ワールドビーチバレー	¥2,800
ワラビー	¥2,500

CDロム

イース1・2	¥3,800
ヴァリス2	¥2,600
エグザイル	¥2,600
ガルクライトTDF	¥2,500
ぎゅわんぶらあ自己中心派	¥1,400
クイズアベニュー	¥2,600
クイズまるごとTHEワールド	¥3,000
コズミックファンタジー	¥2,200
コズミックファンタジー2	¥3,200
三国志	¥3,600
JBハロルドシリーズ	¥2,600
スーパー大戦略	¥2,600
天外魔境	¥2,800
パチ夫くん幻の伝説	¥5,000
マンホール	¥2,600
ラ・ヴァルー	¥3,000
マスターオブモンスターズ	¥2,800

メガドライブ

ウィプラッシュ	¥1,200
ヴォルフィード	¥2,000
ヴァリス3	¥3,000
エアダイバー	¥2,200
エアロブラスターズ	¥2,200
尾崎直道のスーパーマスターズ	¥2,500
片山まさゆきの麻雀道場	¥2,800
ゴーストバスターズ	¥2,000
コラムス	¥2,200
ザ・スーパー忍	¥2,200
サイバーボール	¥2,000
新・夜叉円舞曲	¥3,000
ジャンクション	¥2,000
ジノーグ	¥2,600
ジョーモンタナのフットボール	¥2,800
スペースハリアー	¥1,000
スーパーモナコGP	¥2,800
TATSUJIN	¥1,200
バハムート戦記	¥2,800
ファンタシースター2	¥1,600
不思議のお城大冒険	¥2,400
不思議の海のナディア	¥3,000
北斗の拳	¥1,500
魔物ハンター妖子	¥1,500
武者アレスタ	¥2,600
レッスルボール	¥2,400
ワールドカップサッカー	¥2,800

ゲームボーイ

アレサ	¥1,300
アメリカ横断ウルトラクイズ	¥1,500
F1スピリット	¥1,500
カプコンクイズ	¥1,400
鬼忍降魔録ONI	¥1,500
サガ2	¥2,000
スーパー桃太郎電鉄	¥2,000
T.M.N.T	¥1,400
ネイビーブルー90	¥1,500
ドラえもん対決ひみつ道具	¥1,500
ちびまるこちゃん	¥1,600
ツインビーだ	¥1,400
らんま1/2	¥1,400
レーシング魂	¥1,400

その他の商品もすべて買い取りいたします!!

パソコンハード&ソフトも買取りします!!

詳しくはTELにて!

★買取りシステム&注意事項

- ●住所、氏名、年齢、電話番号、商品名を記入した紙に捺印して商品といっしょに送って下さい。（注、18才未満の場合、保護者の署名、捺印も必要です）
- ●宅急便か郵便小包で送って下さい。送料は君の負担です。（控えは必ずとっておいて下さい）
- ●商品点検後、買取り代金を現金書留で送ります。送金手数料￥500は買取り代金から引かせて頂きます。（本体、又は5本以上ソフトをまとめて送ってくれた場合送金手数料はサービスになります。）
- ●ソフトで箱、説明書の無いものはそれぞれ100円マイナスになります。（PC、CD、ゲームボーイ、ギア、メガ、スーパーファミコンは両方そろっていないと買取りできません）
- ●ラベルの汚れ、落書き、故障、付属品のない場合などは、買取りできません。返品の場合の送料は君の負担になります。
- ●同一タイトルの買取りは、お一人様1本に限らせて頂きます。

遊コン本部 問い合せ時間/ AM11〜PM6（日曜、祝日は定休日）

〒700 岡山市大元上町8—18

☎(0862) 45-7737

遊コン PASOCOM FAMICOM SHOP

PASOCOM FAMICOM SHOP	
中山下店☎(0862)23-0230	西明石店☎(078)924-1922
表町店☎(0862)31-1835	高松店☎(0878)34-3141
津島店☎(0862)55-0275	豊岡店☎(0796)24-4403
倉敷駅前店☎(0864)27-5415	和泉府中店☎(0725)46-3331
津山店☎(0868)25-1401	姫路駅前店☎(0792)84-4758
南海春木店☎(0724)41-2488	米子店☎(0859)35-2789
	福山店☎(0849)21-6045

待望の新連載スタート。ゲームボーイ・ニューヒーローの名は「カオス」

混沌の時代!!!
カオス

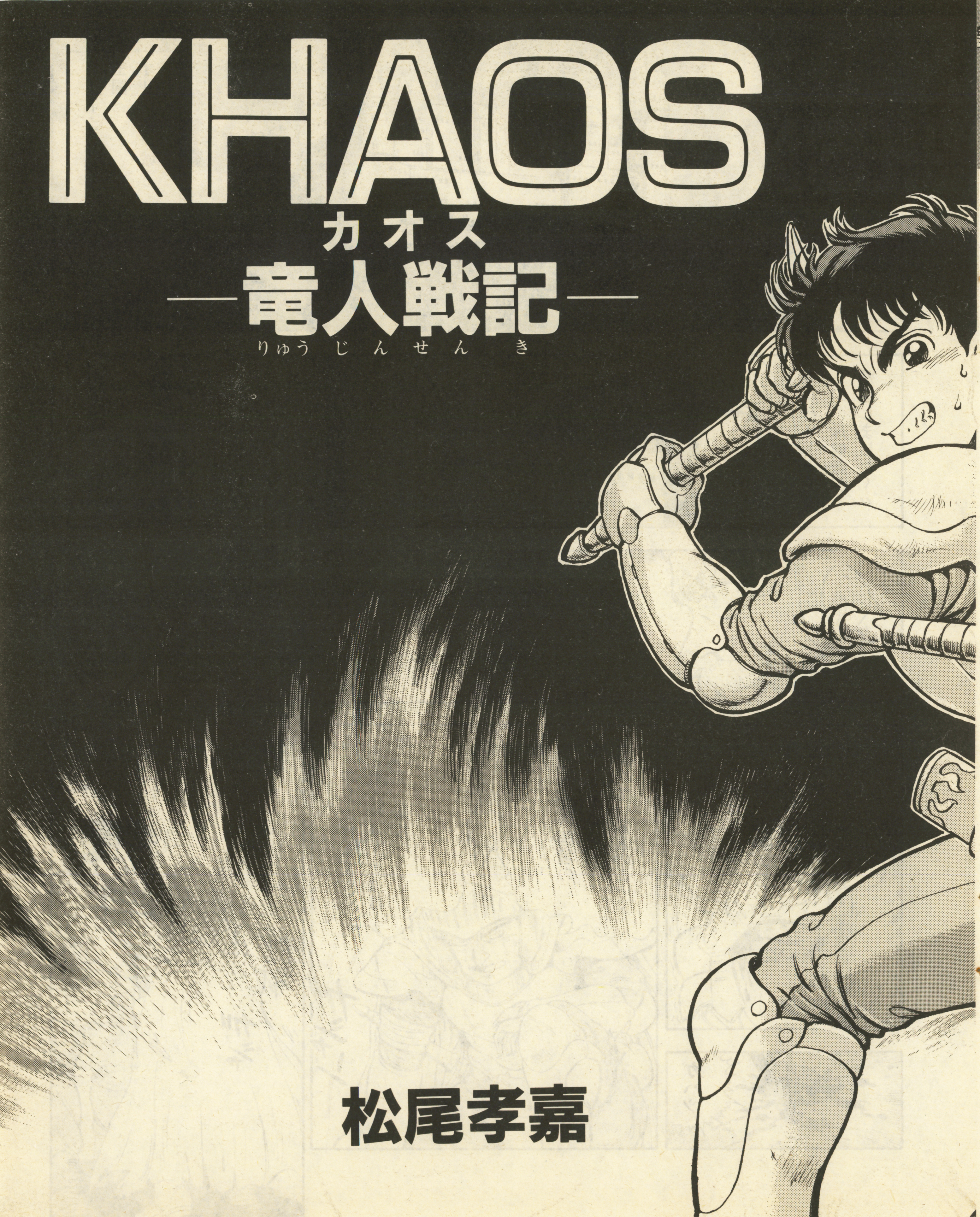
KHAOS
カオス
—竜人戦記—
りゅうじんせんき
松尾孝嘉

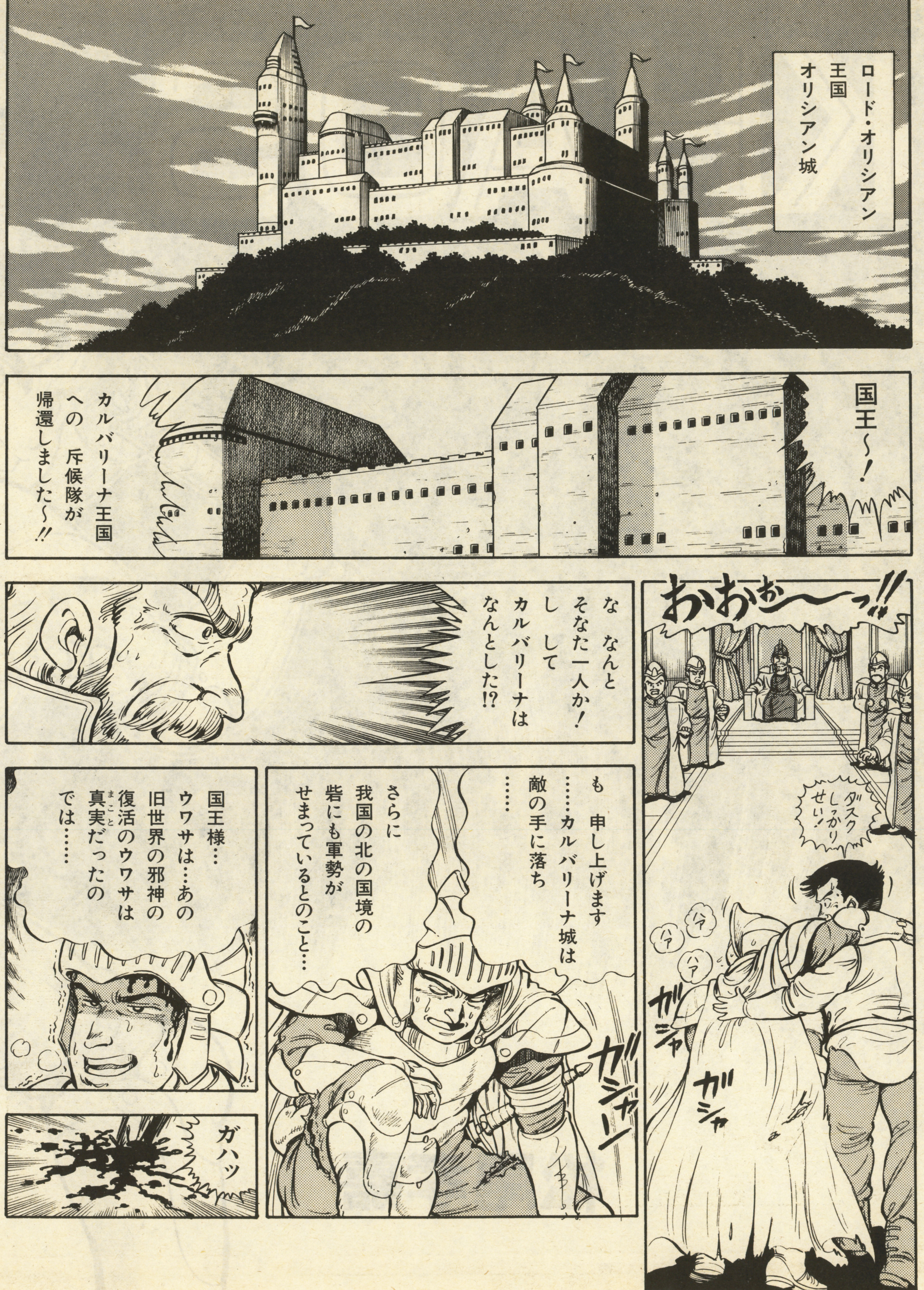

ロード・オリシアン王国オリシアン城
国王〜!
カルバリーナ王国への 斥候隊が帰還しました〜!!
おおぉ〜〜っ!!
ダスクしっかりせい!
ハァ
ハァ
ガシャ
ガシャ
な なんと そなた一人か! し して カルバリーナは なんとした!?
も 申し上げます ……カルバリーナ城は 敵の手に落ち ……
さらに 我国の北の国境の 砦にも軍勢が せまっているとのこと…
ガシャーン
国王様… ウワサは…あの 旧世界の邪神の 復活のウワサは 真実だったの では……
ガハッ

ドシャーン
あぁ ダ ダスク！
ダスク しっかりせい ダスク～!!
旧世界の邪神……
旧世界の邪神……
なぜじゃ… な なぜ旧世界の 邪神の復活が ……
元老をただちに 招集せい 早急に 対策を こうじるのだ！
ははっ！
それから 大司祭殿の元へ 使いの者をだせ！
承知しました!!

国王！
おぉっ
ジオン＝D＝リファイル！
ハハッ
ロードオリシアン王家神官
ジオン＝D＝リファイル
国王！カルバリーナ王国が落とされたということはバンガリア大陸の1/3は敵の手中におさめられたということ…
事は　緊急をようします!!
かねてより願いあげていた邪悪復活の探索の旅に出ることを　お許し下さい！
ジオン……
……
こんな時に　そなたが　そばにおらんのは心苦しいが……
あいわかった　ただちに行け　吉報を待っているぞ　ジオン!!
ははっ！

大変な事に
なった…
元老院様
おいそぎ下さい
貴様達は
いそぎ南の国境の
守備に行け！
はっ
それから
東の砦にいる
アランとカオスに
わしは　王の命を
受け　旅に出たと
伝えてくれ
し
しかし…
今は非常事態じゃ
親子の情など言っては
おれんのじゃ
いそげ　ラーク！
わかりました
ジオン様
おお　ラーク
旅の仕度じゃ
西門で待っているから
いそいでくれ
ジオン様！
なぜ？
こんな事態に……
あの日の
事を想い
出すとは
……
カオス…
ゴオオオオオオオオオオオオオオ…
もう17年も
前になる……

あれは確か辺境の地ケツアルを旅している時じゃった……
こう砂塵がひどくてはかなわん…
よし あの森でひと休みしよう
それ 行くぞ……
ジオン……
だ 誰じゃ!!
ジオンよ……
ジオン…
こ……
これは……!!

ゴオオオオオオオオオオ
ド　竜!!!

話には 聞いたことはあるが み 見るのは初めてだ……
こやつが わしの頭の中に話しかけたというのか…!?
カッ!!
ジオン!!
我が腹中にカオスあり……
主命を受諾せよ!!
カ…?
混沌…
ど どういうことだ
なにを伝えたいのだ 竜!!
ドラゴ…!
オオオォオオ
オオォオ
……
主命……?
ホギャア オギャア
ま まさか……!!
ホギャア ウギャア
ザッ ザッ ザッ ザッ

まさか そんなことが～!!
な なんと いうことだ!!!
ホギャアァ
ホギャアァ
おおおおぉ
カオス……
カオス!
カオス!!

ハッ
荒れてきおったな……
ガラ ガラ ガラ ガラ
アラン……
カオス……!
て 敵襲～っ!!
アラン 敵だ～!!
な なにい～
バカな!!
正騎士団 戦士
アラン=リファイル
神官ジオン子息
グワッ!!
なぜだ…この砦が手薄なのがばれていたのか!?

ひるむなー
国境を死守するんだ〜!!
ズバン
ドキャッ
くくそォ
数がちがい過ぎる…!!
ガォオォ
ギン
オワッ
ムッ
カッ

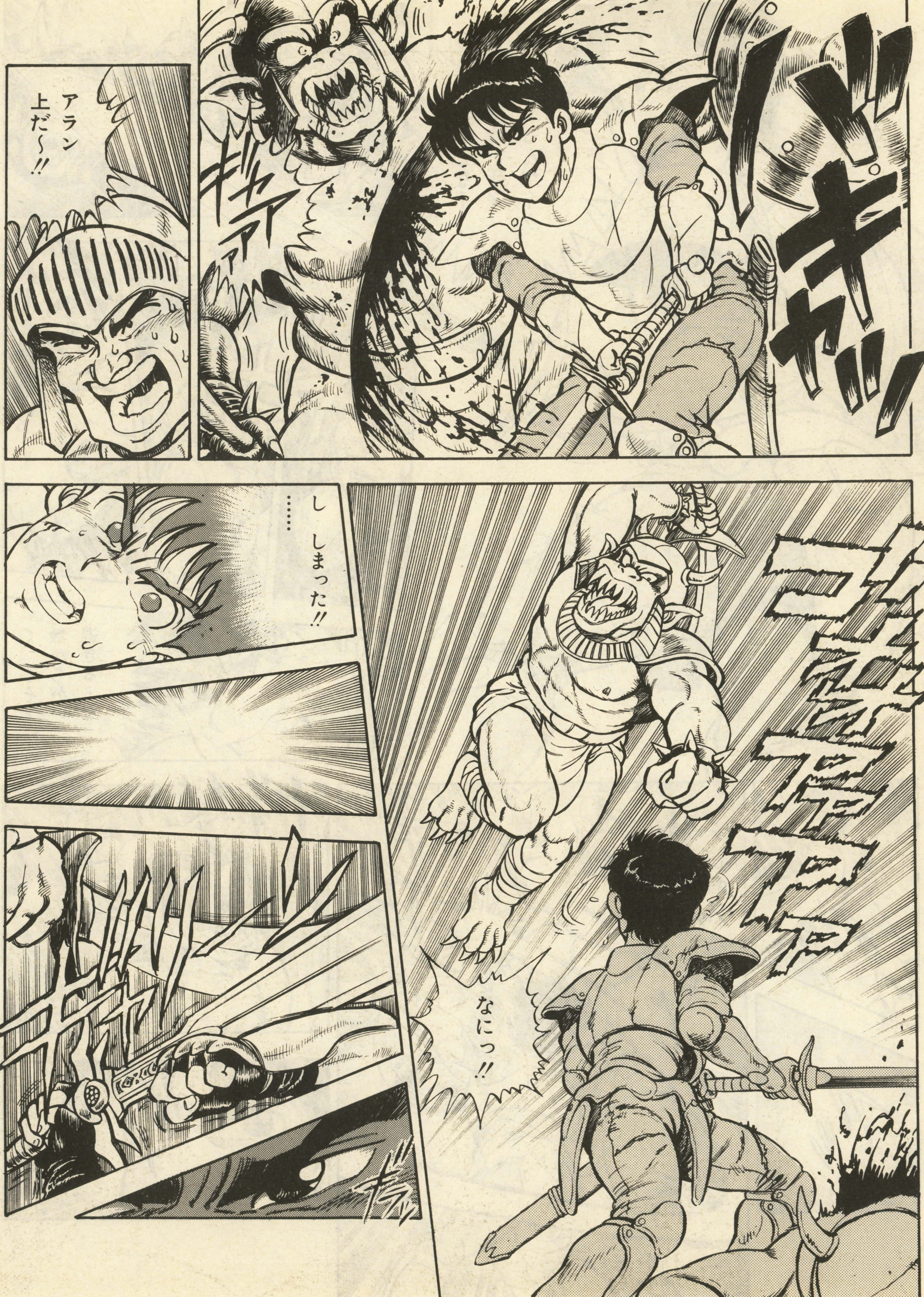
バギャッ
アラン
上だ～!!
し しまった!!
……
なにっ!!

ドバッ
シャキン
!!
ドシャッ!!
ニヤッ

—つづく—

鷹月こうじの

Call me!!

第2回「まだまだ力不足だな‥」

最近急に忙しい鷹月は何をしてるのか?

実は最近夏コミに向けてシメ切りラッシュなんです。メンバーほとんど社会人だし…どうなんだろ…公私の区別はしているつもりだから、仕事中私事ができんし…む〜時間がほしいよ!!

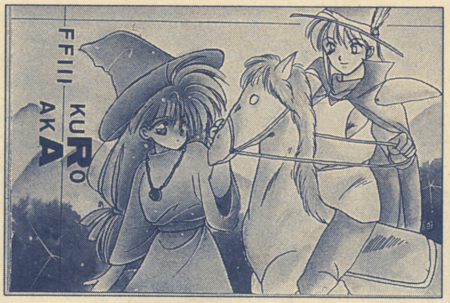

▶黒魔導士・三重県/碧磨あてね 赤魔導士・千葉県/睦智一樹 碧磨さんが今、本を作っているそうな。やっぱ夏コミの前後って同人誌たくさん送られてくるのかな…スペース足りないんでとっても不安だ

▲神奈川県/犬室狛(サマル・ローレシア)下描き(ムーンブルク)ペン入れ・保土ケ谷区/ピクト(ムーンブルク)下描き(サマル・ローレシア)おつかれさまですう!

▲北海道/すとろべりい・山梨県/坂本麻美 新鬼ケ島ってなかなか好きだったんだぜ!でもディスクは使っていないし

▼京都市/ひつじの来夢師匠と励手りやお弟子 来夢さん家で描いたってことは家が近いのかな、あつかれさま!

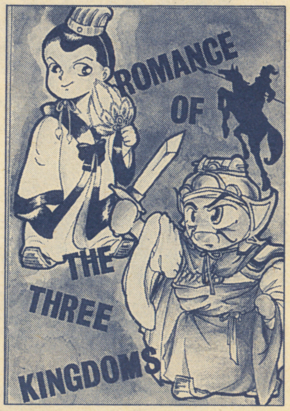

▲大阪府/さとる&すりしゅん 三国志って面白えからな…最近登稿もふえてきたぞ

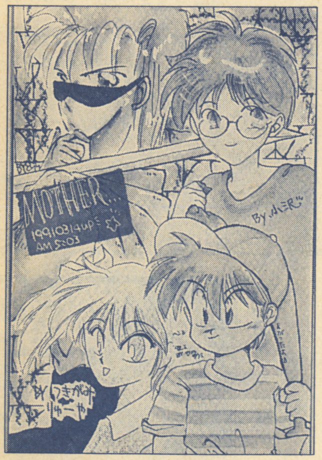

▲埼玉県/小沢意樹(ロイド)・神奈川県/杯神様サインの所ごめんなさいとらら(友人B)・東京都/森野悠(ケン)・福島県/つき神龍矢(アナ) さすが血と汗と涙と切手代!手間とヒマかけてじっくりと…

▶豊田市/凪里りの・気仙沼市/竜羅ちある 原画と彩色がそれぞれ逆なんだそうな…

▶北海道/あおいあづさ・原田ポチ同じ高校で近所か、楽のしそうだな。入学おめでとう

▲東京都/広島 カラフリャーズ あいかーらずこのコーナーってレベルが高ぇよな。うーん

画匠の壁

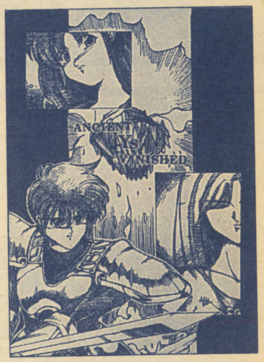

▲茨城県／まりのねむ　おおっすごいじゃないか！

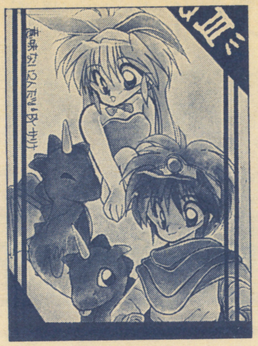

▶東京都／サリナ　失敗なんて　そんな　上手ですよ！　がんばろうよ！

▶群馬県／T・WALK　ウチの星原（スラッシュの）は手抜きが多いから

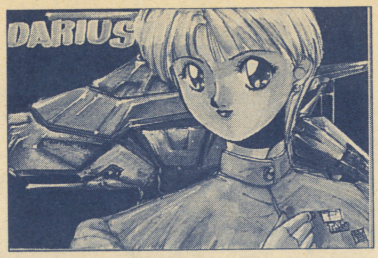

▶秋田県／高杉ケロヨン　メカって苦手なオレらは…

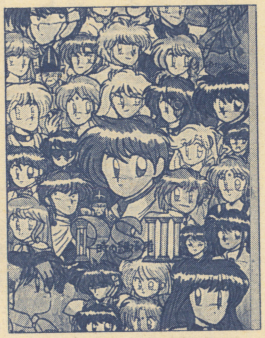

▶広島県／風のホッツ子改め風野のあいん　PSⅢってキャラ多いんだね…

▶東京都／まいけるさはら　オレも昔持ち込みで落ちたことあるよ（日テレ）

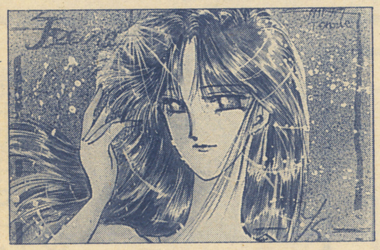

▶柏市／尾上（あっちゃんのために）たつき

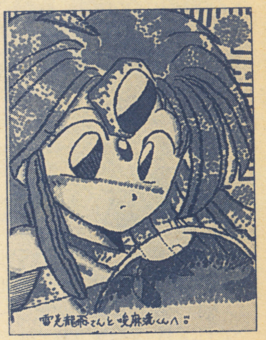

▲大阪府／R・アイリン　点描って手が痛くなるよね

▶秋田県／高瀬飛竜　たまにはこういうイラストもいいでしょ？　ダメ？

▶秋田県／椎名響　オレ飛竜の拳って超苦手なんだよね…まあいいか…

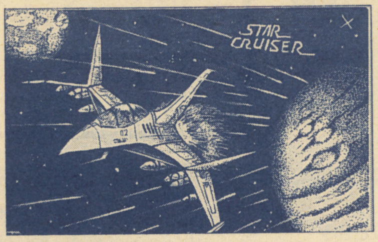

▶東大阪市／まりんは　点描って手間かかるざんす！

▶横浜市／日下部芭奈那　なつかしい気がするな…

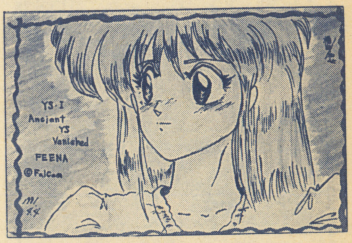

▶香川県／横田和也　さらに上手になったと思います

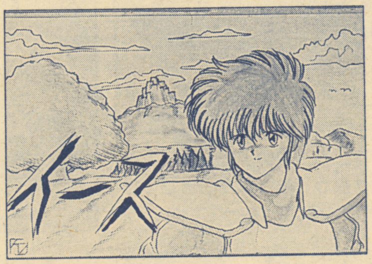

▶東京都／A・T・A　今回イースが多いですね

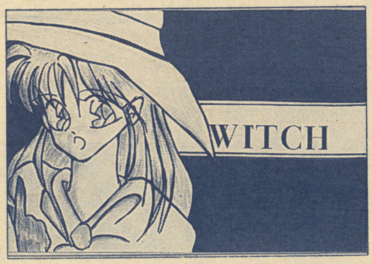

▶神奈川県／稲葉末奈改め雪野夢魔　誕生日おめでと

▶北海道／原田ポチ　背景がすんごく細いんでうれしくなりますよ！

▶北海道／風馳カイ　今回北海道の人が多くない？　と思うが…いかに！

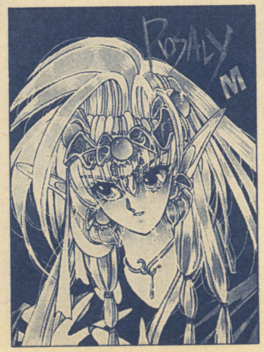

▶兵庫県／麻生美鈴　2分の1ページの人気が急に高くなったぞ！　うーん

▶稲敷郡／大槻隆明　ポカリス○ットのようにすがすがしいと思うよ

画匠の壁2

▶北海道／坂紀meは睦沢様　私はまだイースⅢをやってないのだ…

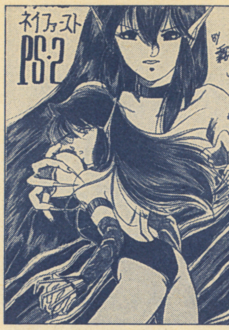

▶東京都／宮城霧夢　う〜ん、いつ思いだしてもカワイソウな2人だ…

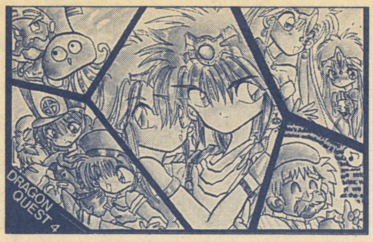

▶栃木県／　これだけ書けるあなたを私は尊敬するぞ

▲八王子市／みるきいれもん　フォーカスチャンス!!

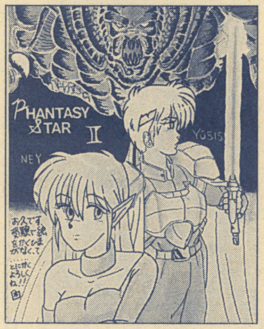

◀大阪府／木白　こちらこそよろしくどんどん投稿しておくれやす

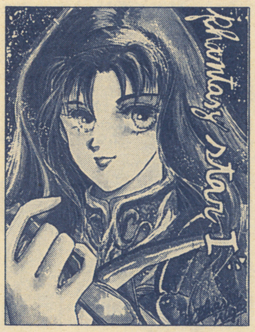

◀香川県／久我貴司　ジイさんになっても編集部で働いていたいなあ…

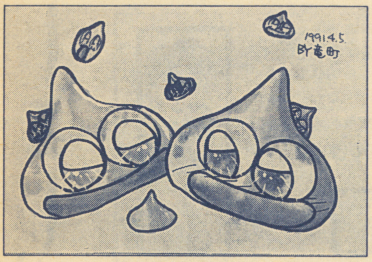

◀埼玉県／　竜町　なんとも温かい感じのイラストだね

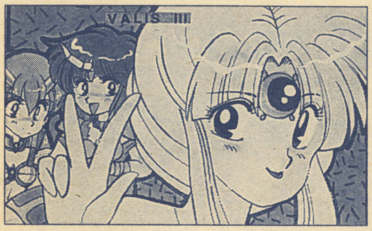

▶東京都／　ちんじゃおろおす　優子の表情がいいぞ

▲東京都／ARTHUR
迫力のあるイラストだ

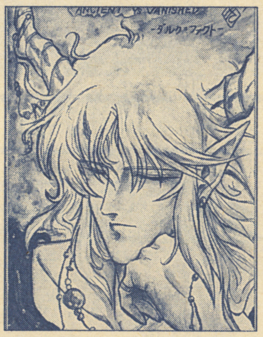

▶愛知県／三郎　なんとも優しそうなダルクファクトだねぇー

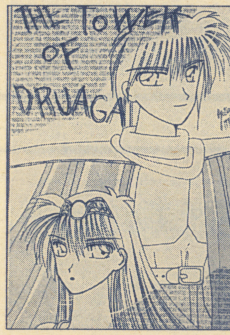

▶新津市／藍沢京子　みんなも、もっと古いゲームのイラストも書いてよね

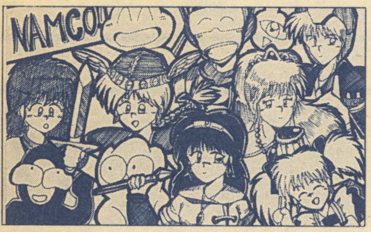

◀新潟県／なかしん　私はベラボーが好きだよん

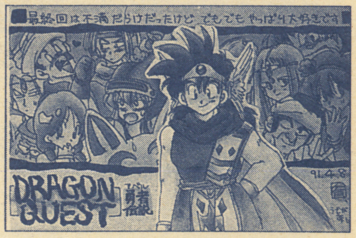

▶厚木市／アベルのバカスケベ変態！（怒）長い…

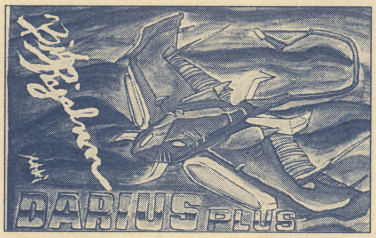

▶千葉県／駿河雅俊　みんなボスキャラも書いてくれ

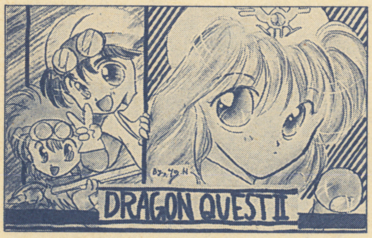

▶豊田市／凪里りの　ドラクエ2はよかったよなー

▶仙台市／柿崎直実　BGMはいいけどオレはドラスピが好き（個人的に）

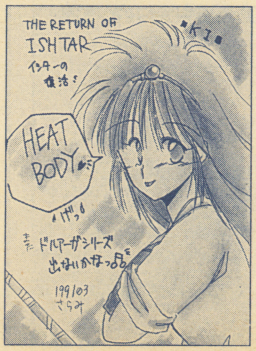

▶栃木県／さらみ　ひ、ヒートボディは熱いぞおーつ

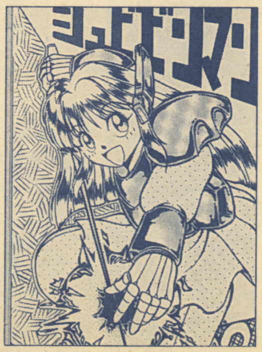

▶神奈川／LOVE彦　キックボールは楽しいぞ、鷹月君と2人でハマッた

▶東京都／大橋くん　このゲームは私もおすすめでやんす

お友達しましょう！

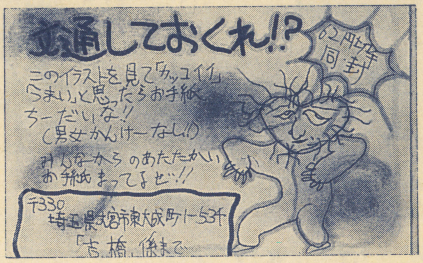

お誘いします!!

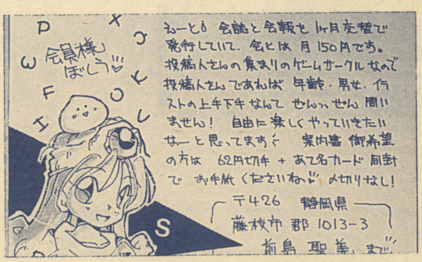

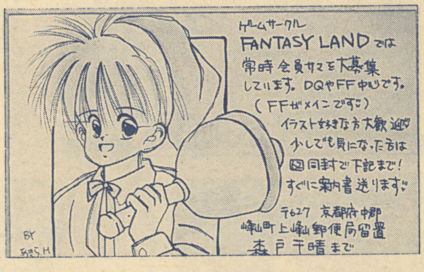

詩人の円卓

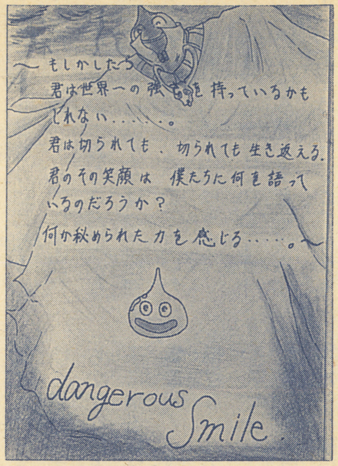

▲山梨県／カルメン博助

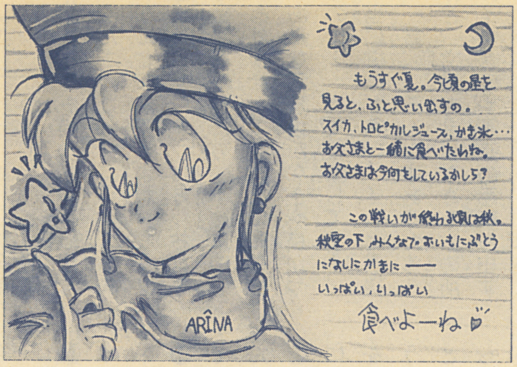

▲新潟県／舞河姫氷

▲北海道／とどろきなち

▲千葉県／らいむれもん

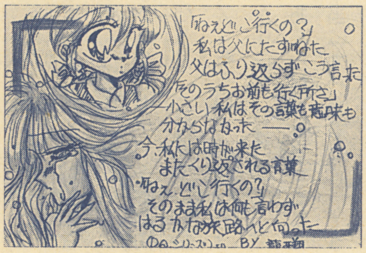

▲東京都／中山遼は龍牙翔

▲京都市／ぱぱお

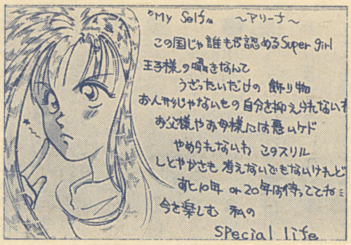

▲静岡県／ぢぇーむす佐野

▲埼玉県／風色翼

応援ありがとと！

▲滋賀県／KAY

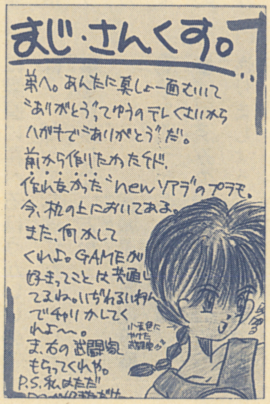

▲京都市／ぱるぷんて

▲福岡県／いまだ椎

▲青森県／森田真琴

▲北海道／莚遊鈴咲

▲埼玉県／阿修羅

▲和歌山県／しおざき裕太

▲三重県／DASHIM

▲福岡県／武

マスターと世間話

●弁論の女さん、そうですね私最低です。私は4月号に乗せて頂いた水沢ですが、他にもお返事かけなかった方々がいらっしゃいました。その時は忙しいからとか、手紙の量が多いから、とか、いろんな理由つけてたけど、好意を持ってお手紙出してくださった方々にはとても失礼なことなんですよね。私が文通を断ってしまった方、お返事を書かなかった方、本当に申し訳ありません。そんなことなら『あんな葉書かなきゃ良かったのに…』って後悔してます。本当に御免なさい。それと最後に一言、いろんな事あるだろうけど、文通を希望なさる方の所にイタズラや不幸の手紙を出すのはやめたほうがいいと思います。私もそういうのがあっていろいろ考えたんですよ弁論文の女さんの一言にいろんなこと考えさせられました。私ももう少し考えてから葉書かけば良かったんですよね。それでは本当にごめんなさい。みなさんこんな私もこれからはがんばって投稿します。見捨てないで下さいね。

熊谷市／水沢ゆうや

(鷹)そうか…なんかこのコーナーっていろいろ考えさせられるな…19の若ぞうのオレが言うのもなんだけど、人間っていうのはそういった事を体験し、考え、悩むことによって成長するのだし、失敗とかしてもめげないでがんばって下さい。

●僕はテレビドラマや映画を見てよく感動して泣いてしまいます。映画館などにいっても、ボロボロ流します。180㎝もある大男が泣いている姿をみられるのははずかしいでしょうか？

石川県／諸葛亮孔明

(鷹)人前じゃ見られたくないな。オレは、1人の時は…しまった…バラしてどうする!! おわり

●家の父に不幸の手紙が来た。その手紙を出した人も被害者なんでごめんなさいと書かれているのはいいんですが、一番最初に書いた人！ これ見てたら話を聞け！ そういうのはひきょう者とかインケンな奴のすることだ。あんたが受験生だとしたら、本当に大バカ者だ！ そういうの書くならスポーツとかやって体ん中スッキリさせたり、クラシックとか聞いて心を落ち着かせろ！それでもだめなら本物のバカだ！ ？／べんつくん

(鷹)オレはそういう一方的ないわゆる暴力って嫌いです。特にこちかがなにもできないからと調子に乗る奴は腹が立つんだよね。

●質問！ 鷹月さんはイラスト描けないんですか？ 一度見たいんですけど…よろしいですか？ 沖縄県／鳳麟亀ＭＡＵ

(鷹)え？ 描いてるよ。今月は描いてないに等しいけどスラッシュってオレを含む4人組だからね。あとは同人誌さがせばちょこちょこ描いてるよ。

●ＧＢカントリーのオリジナルコーナーのポイントはいくつですか？ 岩手県／しゃねる再菜

(鷹)えーと文字ネタ一点のハガキが2点が基本で、ファンコールと美人コンテストと文通とサークル紹介と同人誌が点数なし。これは前の担当さんの決めたものです。これでいい？

●5月号の馬謄寿成様小説コーナー大賛成。あのオリキャラ達そのまま捨てるにはもったいないと思うのですが。

和歌山県／しおざき裕太

(鷹)オレも最初はヒマだったんだけど最近は忙しいし、ページがないし。やるとしたら例の番外編で短編載っけるぐらいじゃないかな…誰か小説書かない？

●弁論の女サンの意見、私も同感です。以前2度ほど出した事ありますが、返事もらった時はとても悲しかった。でもそのうち1回は、あとで思えば私の方も悪い面あんた事に気がつきました。切手同封をしなかったのです。手紙出す時、もし1人が私ぐらい切手入れなくたってたかが62円だ、なんて思ってたらどうでしょう。募集した側は大変ですね。1～2人ならいいけど、文通募集って一枚載ったら20通ぐらいは来るものです。私が以前募集した時も、半分以上の人が切手同封されてなくて返事を書いたら、おこずかいの半分は切手代に変わってしまいました。募集側がよっぽど切手不用と言わないかぎりは切手同封はあたりまえのエチケットなのです。それと手紙もできれば、自分のコトをたくさん書いてほしい（個人的に）最後に函館の菊地厚也サマ滋賀の佐野真サマ、返事出さなくてゴメンナサイ。でもハガキはやめた方がいいです。

北海道／

ナマイキでごめんなさい葵

(鷹)なまいきなんて、そんな。今C9ll me！では自分の意見を言ってくれる人が多く、とても助かっているのですよ。

●最近徐々に私のイラストがGBに載りはじめるようになって思う事があります。昔は常連になりたくて頑張ってましたが、常連になるより、GB発売日で自分のイラストが載っていた時に素直に喜べるほうがいいのでは？ 却って常連になるという事を意識しない方が…

宮城県／風樹僚麻

(鷹)そのほうが楽しそうだね。

●使用済みの切手は下記の所へ送りましょう。ただし切手のまわりを1.5㎝以上つけてひどくないものを。記念切手、普通切手、外国切手は分けてそれぞれの枚数を書いた手紙を添えて下さい。

〒160 東京都新宿区早稲田
2―3―18―23
㈳日本キリスト教
海外医療協力会

「御中」はちゃんとつけましょうね。

厚木市／グレート・サンダー・バカ

●Ｃａｌｌ ｍｅ！ 番外編とはどういうモノですか？ それから個人的で申し訳ないんですけど、しつこく『アンケートに答えてくれる人募集中です』望月翠様の気持ちわかっちゃう。4月号から半月の現在で4通しか来ないんですから。お願いです。〒214川崎市多摩区菅仙谷 3―14―202 松田方『アンケート』係まで 神奈川県／基かゆ

(鷹)番外編かあ、早く出したいんだけどさ、どうしよう。いろいろやりたいけどコピー誌だからページ取れないし、うーん手伝ってくれる人いないかな…。

●鷹月殿！ 心中お察し申し上げます。先の担当三手三氏に変わって『投稿人の良きアドバイザー＆お友達に早く慣しもう、がんばろう』という気持ちが『レターヴィレッチ』等を見るとひしひしと伝わってきます。確かに三手三氏は惜しい人材だったが、今の鷹月殿だって捨てたもんじゃないと思う。現に僕と同じ考えを持った投稿人＆読者が何人いる事か、三手三氏を想う投稿人の人々よ。三手三氏を惜しむなとは言わない。けど鷹月殿の苦労を認めてほしい。例えば三手三氏あてで届く手紙の返事はなんとも苦しいものだし、昔の事をほとんど知らないのだってそうだ。「あ～これは三手三

じゃないと…」という手紙がいくつかあつたと思うと、ホント大変だなあ～と思う。けど鷹月殿今にも増してこれからもがんばってほしい。僕を含めた読者達のためにも…。

宮城県／みならいしんちゃん

㊖私や多くの人に話し聞いたり手紙で聞いたりと迷惑かけてしまったし、オレつて不器用だから…思えばいろんなひとに支えられて励まされてここまで来たし。ここでお礼をいいたいな。こんなオレにつきあってくれた方々どうもありがとうございました。これからもお友達としてよろしくおねがいします。それと、今回はカゼひいて頭いたいのと忙しいのが重なり、ついに同い年で編集部で働くグラ曼陀☆らあ橋君に選考とかコメント書きを手伝ってもらった。画匠の壁2・文通・見習い・詩と4つのコーナーをやってもらった。そして、みんなの知りたがっていたハガキ総数、合作106枚・イラスト982枚・サークル114枚・ファンコール93枚・見習い76枚・四コマ36枚・文通179枚・フリートーク171枚・マンガ61枚・詩82枚・あて先14枚・絵の描き方25枚・同人誌26冊・おたより102通・そして全部で2千を超えてしまった。頭いたい…数えてみてびっくり。先月にくらべて投稿量は実に二倍近い。そしてハガキを選ぶ時、泣く泣く没になってしまう人もいる。うーん、増ページはあり得ないし…。どうかな…参考になりました？

■今月までのゴメンなさい！ 3月号の森田大輔さんのイラストは新潟県／小池伸一さんとの合作でした。・・・迷惑かけてしまったので3ポイントあげます。先月号125P愛媛県／ガラさんは愛知県／がらさんでした。そんで同じ号のARTHURさんがARTHVRになってました。同人誌のティルトウェイトⅡの住所の後、名前が抜けてました。中野真由美さん宛にお願いします。それと、ランクの対象にはできませんが以下のハガキを見て下さい。

▼新潟県／あくりる　別にクンづけでもいいよ、別にえらい人間でもねーし

◀埼玉県／笛木麻由　どうも御迷惑おけかしました。ゆるして下さい！

㊖というわけです。今月もまた誤植があるだろうし、先にあやまっておこうかな。ごめんなさい！　私が悪いんです！　すみません！　ひぇ～シメ切りがあ。

フリートーク

▼神奈川県／山崎雅美　読者ページ担当になって一番驚いたのは実はオレだったりして

▲埼玉県／三杉奏美　ヒマがあればちょくちょく出してやって下さいね

▶愛媛県／森まりも　1人1人のキャラクターを想う気持ちがあればいいと思う

▲埼玉県／小倉あんこ　関係ないけど今度同人誌御一緒しますね！　え？　オレなんて知らねえって？　うーん…

▶愛知県／がら　やすえ先生やさしくて面白いんだ！　出会いと別れか…

▲岐阜県／透あきら　透あきらさんも勉強がんばって下さいね。応援します！

◀神奈川県／つきでわたる　8Pって書いてあった人は4月号に載せるようにしたケド

▲埼玉県／Ｂｌｕｅ　嫌いって訳じゃないんですが…うーん…ごめんね！

▼秦野市／真城なりこ改め漣淮奈　うーん…いろんな人が送ってくるからな…

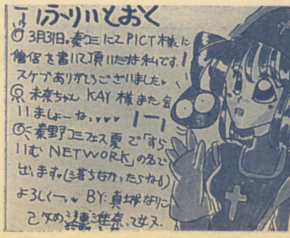

▲神奈川県／立鳥りく　こんなオレでよければ投稿してやって下さいな！　それじゃ！

▶神奈川県／さむがりん　マネについてはすごかった…投稿量が増えたもんな…

見習いです!!

絵の描き方教えるよ!!

文で失礼致します。参考になればと思い（なるかよ）私のお絵書き法です。ペン入れは丸ペンのみ。新品はカリカリするので先を少しすりへらしてから使ってます（ゼブラ）Gペンの方が描きやすいけどあこがれだけで使っていますよ。でもペンって苦手なので、トンボのMONO BALLで描くことも。投稿ハガキの文は全てこれ。濃いから見やすい。ロットリングは不用。紙は厚手の広告用紙・ハガキ大のメモ用紙とか。主にケント。広告の字を切ってはったり、包装用紙をとっておいてはりつけたり、B5くらいのトーンをコピーし、大きく貼り付けたり（便利）安あがりな方法が好き。インクはパイロットの証券用だけど墨汁で十分です。カラーはカラーインク6色。もっと色がほしい。でも売ってないし。デッサンをしないので上達しない…。みんなはして下さいね。

新潟県／しえみん

▶上越市／如月夕樹　トーンのけずり方について…トーンはカッターでもけずれるし、砂ケシゴムでも消えるんです。絵の髪の毛は砂ケシゴムで服はカッターです。ぼうしはベタの上から白ヌキトーンをはりました。けずったり消したりする時は後にケシゴムをかけた方がいいです。表面が汚くなるから。私、まだ何も知らないんです。これぐらい…でも役に立ちたいと思って書きました。絵は睦沢奏様へ。

▲東京都／わらうまじん

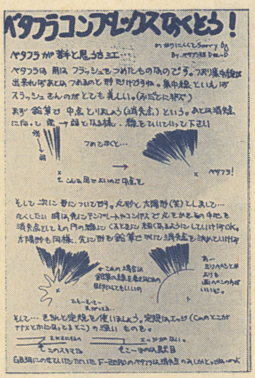

▼千葉県／Dee-D

えーと…鷹月です。このコーナーは没ハガキは次…またその次と、使いまわしされていくので、没ってても「ちぇーっ」とか思わずに待っててね！まあ…ある程度たまった時は没も出るだろうけど…。

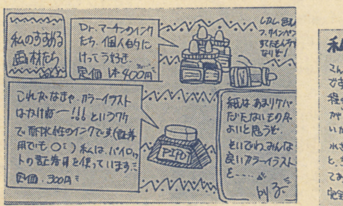

▶東京都／工総累

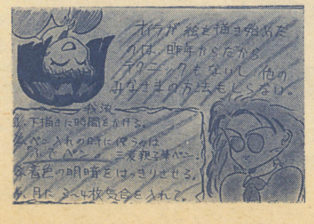

◀熊本県／天草

▲大阪府／しませくおん

おうちでバターを作る

①牛乳と生クリームを容器に入れ、きちんとふたをします。ふたがゆるいと中味が飛び散るよ。注意してね。

②力いっぱい上下左右振ります。一度クリーム状になりますが、さらによく振ってください。ちゃぽちゃや音がして、中のかたまりがわかるくらいまで振ります。なかなかクリーム状から変化しない時は、大きめの容器にうつすか、中味をすこし取るといいですよ。

③かたまりと液体にわけます。液体はそのままのんでもおいしいのですてないでくださいね。バターのかたまりをまな板にのせ、スプーンの背などで押して水分を抜きます。味を見ながら塩を加えて完成！……ゲームと関係なくってごめんなさい！

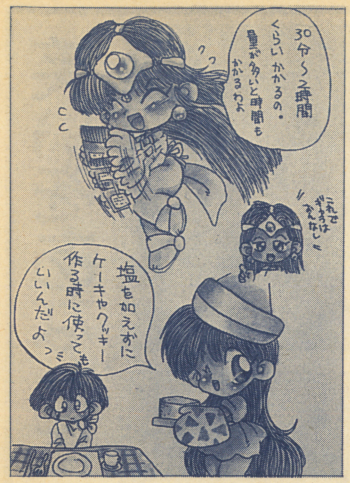

みかじま太郎1/2劇場!!!

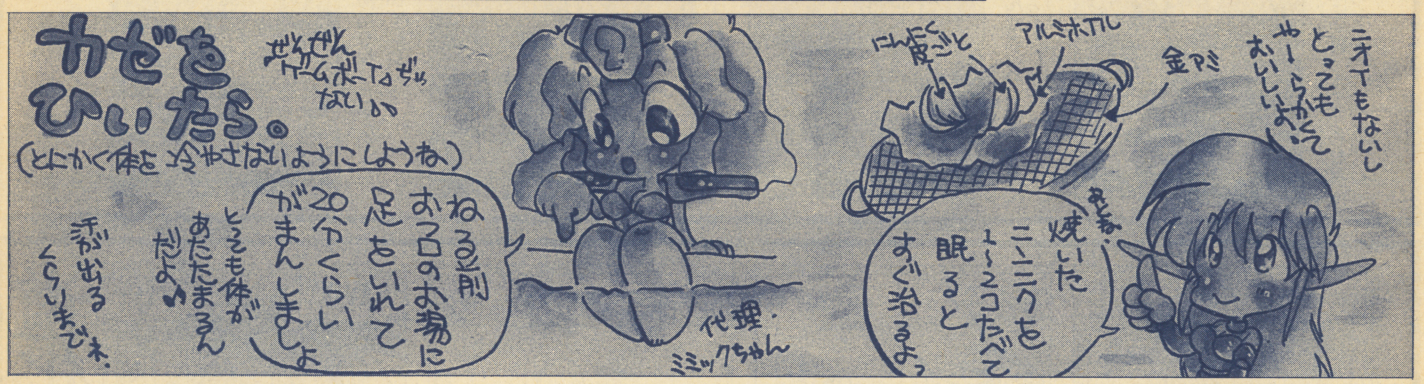

パワーあっぷJOEの1/2ページだ!

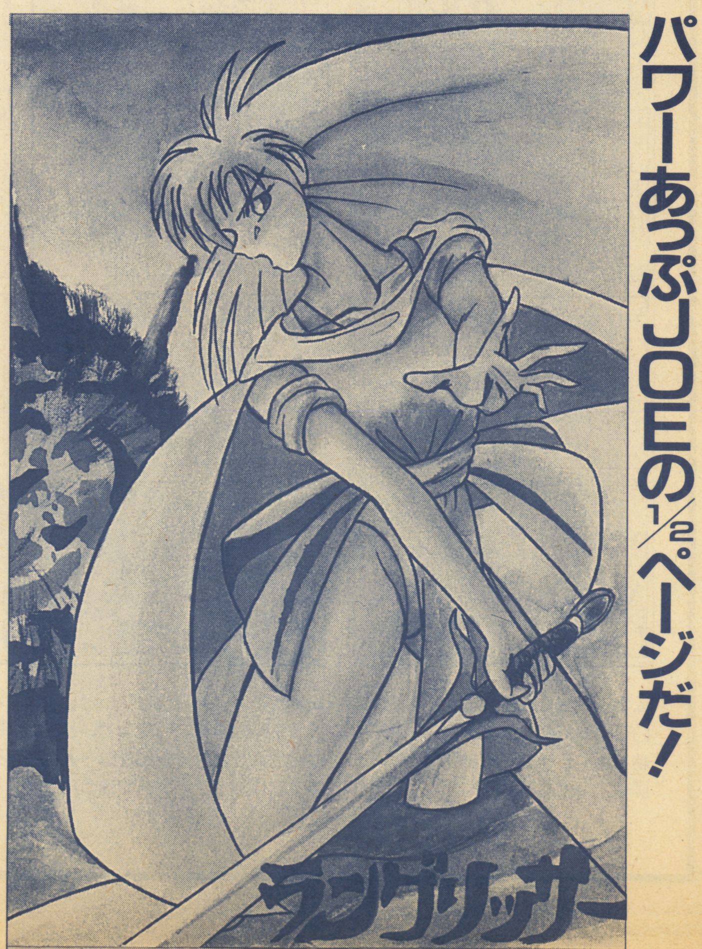

どうも始めまして、ぱわーあっぷJOEです。えっ、知らない？　ごめんね没連で…えっと今回4月号で10Pたまったんで2分の1ページをもらいました。と言っても、何もネタないんで、自己流でよければ落書きの仕方でも紹介だ。『何イ〜！　貴様のようなザコはスッコンでろ!!』とおっしゃる方…申し分けない。今回はゆるして。

①下書き（ラフ）…ノートとかに描く、カスれてかくより本当に楽しんでかく感じでやると・・・イイモノができる。BGM聞きながらとかね。

②ペン入れ………パイロットの製図用のインク、ニッコーGペン又は丸ペン仕上げ、書き加えはサクラのピグマ0・1〜0・5。（モノクロ編）

（カラー編）ヌーベル社デザインインクブラック、たまににじむが耐水は◎

③スクリーントーン…マクソンのコミックパットひとすじ。よく使用するのはCP10・60・62・64のアミとCP68・69のグラデ。そしてCP26の砂目が主。でも50以上は印刷でつぶれるみたい。

④カラー…………以前は小学のころ買った水彩をつかってたけど最近じゃポスターカラーの薄めぬりとか水性ペンの水ときをやってぬってる。

⑤投稿…………根性入ったイラストだと載る!!　女の子の入った絵だともっといいみたい!?

とりあえず道具とか色々書いたけど、自分はまだひっでー下手くっそーなんで、エらいことぶちかましてしまったと思う。

じゃあ皆さんがんばって投稿してきましょうね。

笑いをあなたに

▶新潟県／あくりる　うう…このまま連載しちゃやたりなんカして…

▶長崎県／KAME　うーん実際あったら腹立つやひな…日本は平和?

▶北海道／ゾンビ背後　どうしてもこれだけは載せたかったんだ!

▶福島県／さかな　結論が出たようですね。以上！　ナイトでした！

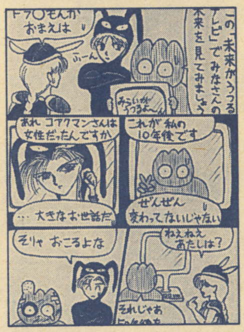

▶滋賀県／ふあんかねいちゃん　これもすごい続いているな…

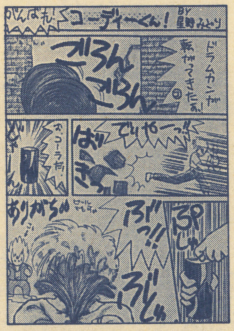

▶岡山県／星野みどり　オレはコーディーよりガイの好きだぜ!

▶愛知県／どんかと一発　この前三手三が来たらしいが…会えんかった

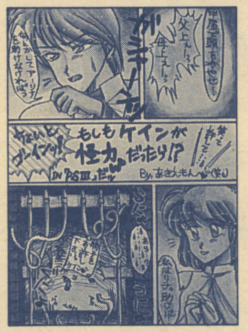

▶新潟県／滝国亜騎　牢のこわれ具合なんかがとってもナイス!?

道化師は私なのかしらん…

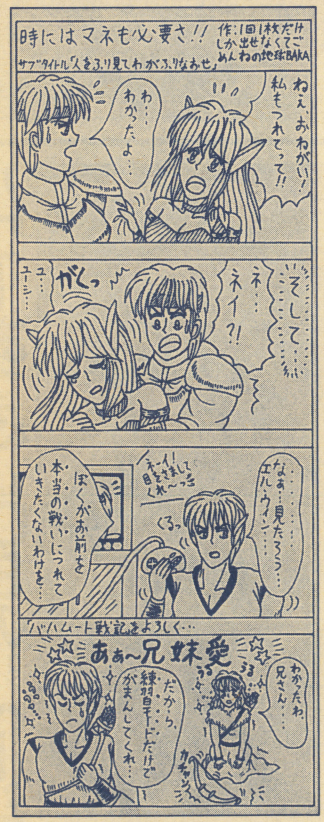

▲栃木県／地球BAKA　ネタが面白けりゃ何度でも載るさ！　思わず納得してしまうこのネタはとっても評判よかったぜ！

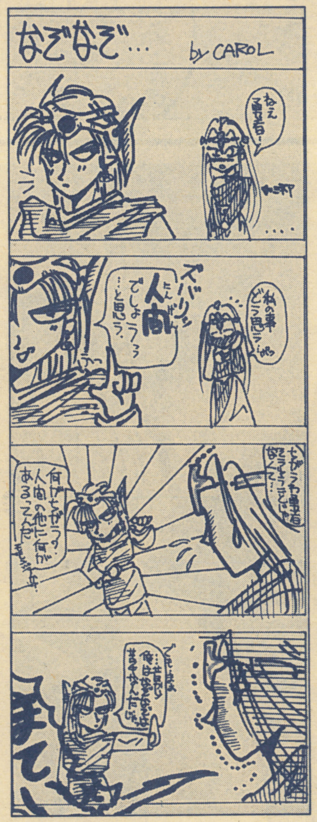

▲愛知県／CAROL　しかし…ドラクエⅣの勇者つてマジでいろんな性格がえがかれるもんだな一人によつて性格がメチヤクチヤ違うんだ！

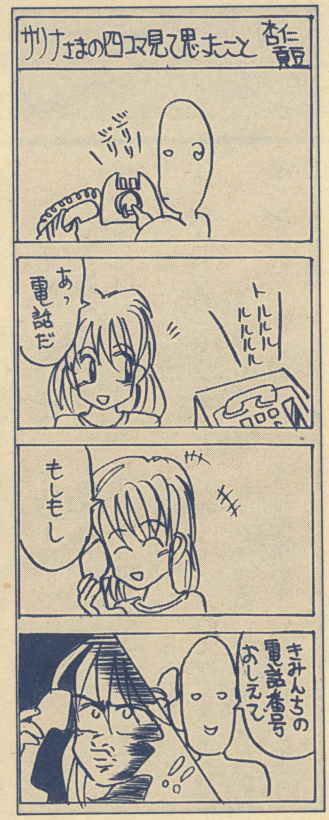

▲愛知県／杏仁貢豆　四コマも第1回目に比べて投稿量が増えたな、最初なんて4通ギリギリしか来なかつたんだぜ！　ラストがとってもすきだぜ！　影のつけ方とか…

▲秋田県／池田彦　池田さんの勇者ってとってもかっこいいし、何よりも性格が好きだな　先々月のDQパラダイス2でもそうでしたが…

今月も同人誌はたくさん送られてきたぞ！　見てやって！

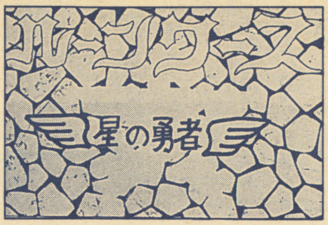

ルーンワース—星の勇者—

●90分カセットテープ　無記名小為替400円＋175円切手
●〒359 埼玉県所沢市和ケ原2－601－11
石川方　みかじま太郎
(鷹)効果音とかも入っててすんごく凝ってますよ！　そのうちビンセンも…

Let's ROTO world アドベンチャー

●A5判　オフセット　56頁　無記名小為替500円＋175円切手＋62円切手
●〒701-42 岡山県邑久郡邑久町下笠加102
松井方様　HI・RO・MI－DQ係
(鷹)あて先カードは2枚入れてほしいとのことですんでよろしく！

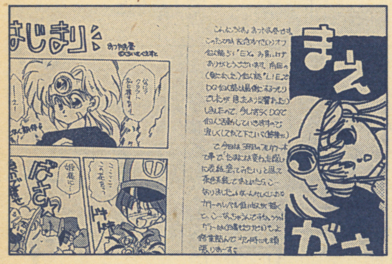

EX

●A5判　オフセット　60頁　無記名小為替700円＋切手10円（〒込み）
●〒198-01 青梅市二俣尾4－1048－1
岡部方「EX」係
(鷹)プレゼントっていう作品がとっても好きだな…話しとしてね！

今日もスライムは弱かった・準備号

●B6判　コピー　16頁　無記名小為替100円＋120円切手
●〒857-11 長崎県佐世保市黒髪町56－19
川添　亜希子
(鷹)ギャラクティカ順さんの個人誌です！　DQ本だ！

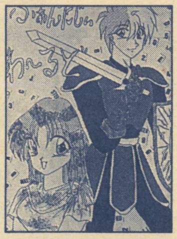

ふぁんたじぃわーるど

●A5判　コピー　20頁　無記名小為替100円＋120円切手同封
●〒332 埼玉県川口市中青木4－7－5－809
大元　ゆかり
(鷹)オマケ本もつく本です！　いろんなゲームが書いてある！

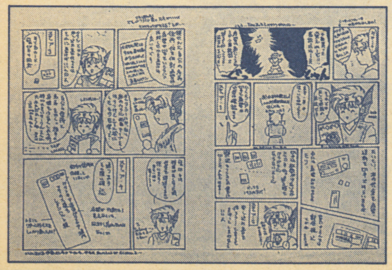

同人誌通販法

●B6判　コピー　4頁　62円切手＋10円切手＋あて名シール
●〒273 船橋市南本町29－9
白川　晴子
(鷹)同人誌を通販する時の基本とかを教えてくれるんだ！

なかなか好評のこのコーナー!!

■今月もいよいよ終りましたが…体調悪いから早く帰って寝たいです…。でもな…そうも行かないし…。さて、そんなことはおいといて募集物！

●画匠の壁（ランク2）
イラストコーナーだよ！ とにかく載る確立が低いんじゃないかな…。

●意気投合！（ランク2）
諸者同士の合作イラスト。ランクは2人にランク2をあげますよん!! でも最近は4人とか来るし…それでも各人に2ランクさ!!

●フリートーク（ランク2）
言いたいことなんかをハガキでどうぞ!!

●応援するよ！
今回から少し形を変えます。ただ多くの人の名前を書くのは芸がないし、当人同士でないとワケわかんないと…そんな訳で一人に対してどれだけ好きかを書いてほしいです。今月のKAYさんみたく…。

●詩人の円卓（ランク2）
自分の心の中の詩をみんなに伝えよう！ そんなコーナーです。

●マスターと世間話ランク一
私や読者同士のお話しの場です。質問や意見をどうぞ！ というコーナーだ！

●笑いをあなたに…（ランク2）
ハガキサイズを自由にコマ割して思いっ切り笑わせてやって下さいね。

●道化師は私かね？（ランク3）
4コママンガで、サイズは下のものを見て下さいませ…

●見習いです（ランク2）
いつかは必ず載るはずさ！ そんな気持ちで見守ってやってほしい…載ったことのない人とか初投稿の人だけにチャンスのあるコーナーだ！

●友達しましょ!!
文通をしたいなと思った人が載るコーナーです…

●お誘いします
会員募集やサークルのインフォメーションをどうぞ！ このコーナーに送る時は、いままでに何度載ったかとかを正直に書いて下さい。参考にしますので。

●同人誌を見て下さい！
本と紹介文を同封して下さいませ！

●絵の描き方はこうやるんや!!
（絵と文のどちらもランク3）
自分が絵を描く時のコツとかをみんなにも教えてあげようかな…というコーナーです。

●達成ランクについて…
ランクがいくつかたまると以下のおいしいことがありますよん！ よろしくね！

☆ランク6
Call me! DX
今はどんなものにしようか考えてます。コピーで発行されるものなのであんまりDXしてないような…

☆ランク12
2分の1ページ独占できます。くわしい資料とか（?）を送りますので言って下さいね。

☆ランク16
文具とかをプレゼントします。だいたい3千5百円相当のものが送られるので、希望するものと価格を書いてくれるとうれしいです。

☆ランク20
ゲームソフト一本プレゼントしますが、本体はプレゼントの対象には入りませんのであしからず。

■さて、本当に今月はこのコーナーも終りですね、今月もいろいろとあってとても疲れましたが…なんとかがんばりますんで今後もよろしく。しかし…最近気がついたのですが、他誌の読者ページ担当の人ってみんなこんな2日で仕上げるようなことをしているのでしょうか？ 何か違うような気がする…。もっと余裕を持って作っているのではないだろうか…知ってたら誰か教えて下さい！ それじゃまた。

やすえ先生同人誌はちょっと遅れますし…忙いもので（笑）

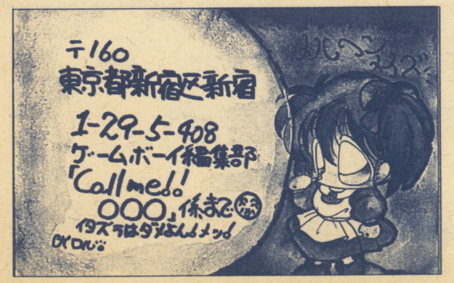

◀東京都／ロル

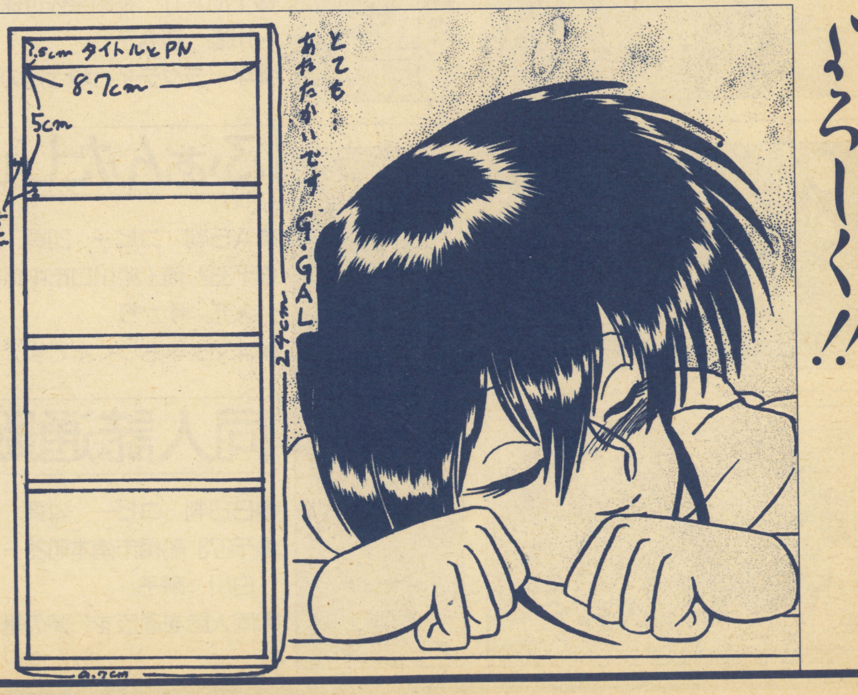

よろしく!!

業者専門

ファミコン高く買います!!

PC・セガ・ゲームボーイ・スーパーファミコン・周辺機器なんでも

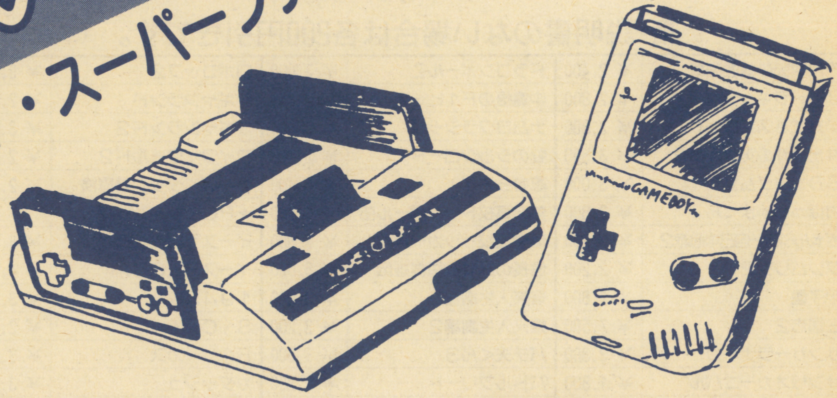

不用在庫、過剰在庫におこまりのおもちゃ屋さん、ファミコンショップの方、当社が現金にて、小口〜店舗まるごとまで、なんでも買いとります。中古、新品なんでも。

業者専門だからできるこの価格

買取価格に絶対の自信があります。
どんな小さなことでもご相談下さい。

買取日本一をめざす

トリスタン

東京都豊島区南池袋3-18-30
〒170 ファースト日野ビル3F

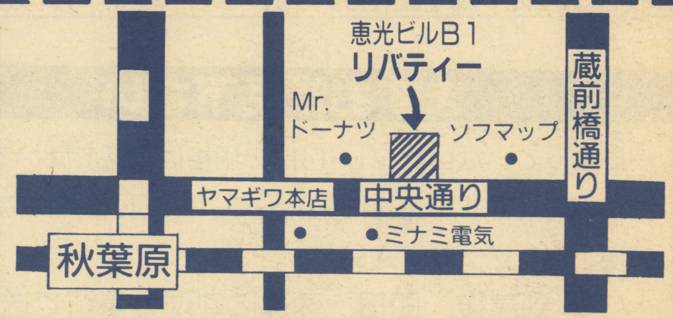

フリーダイヤル 0120(49)5051

03(3985)3884

ファミコン・CD 高く買い取るよ！

ドンドン送ってね

パソコンもやってるよ！

箱・説明書のない場合は各200円引きです。（5月31日まで有効です）

赤川次郎の幽霊列車	¥ 2,400	ドラゴンボールZ	¥ 3,000	ロボコップ2	¥ 3,000	エアロブラスターズ	¥ 3,000
ぼくドラキュラくん	¥ 2,800	中嶋悟のF1ヒーロー	¥ 2,800	ワギャンランド	¥ 2,800	火激	¥ 3,200
いただきストリート	¥ 2,800	ナムコクラシック	¥ 2,600	ワギャンランド2	¥ 3,000	究極タイガー	¥ 2,600
井出洋介の実践麻雀2	¥ 3,500	虹のシルクロード	¥ 2,800	ワイワイワールド2	¥ 2,800	三国志	¥ 4,300
SDガンダム2	¥ 3,000	忍者らホイ！	¥ 2,400	わんぱくダック夢冒険	¥ 2,000	シャイニング&ザ・ダークネス	¥ 3,700
おぼっちゃまくん	¥ 2,800	熱血高校ドッジボール部	¥ 3,000	★PCエンジンソフト		スーパー大戦略	¥ 3,200
ぎゃんぶらー自己中心派2	¥ 3,200	熱血高校サッカー編	¥ 2,800	イース1・2（CD）	¥ 3,600	スーパーモナコGP	¥ 2,700
グレムリン2	¥ 2,200	信長の野望戦国群雄伝	¥ 5,000	イース3（CD）	¥ 4,000	バハトーム戦記	¥ 3,500
甲子園	¥ 2,800	爆笑人生劇場	¥ 3,000	1943改	¥ 3,500	ふしぎの海のナディア	¥ 2,500
三国志2	¥ 7,500	爆笑人生劇場2	¥ 3,200	S・C・I	¥ 2,800	武者アレスタ	¥ 2,800
サンサーラナーガ	¥ 3,300	パチ夫くん3	¥ 3,500	F1サーカス	¥ 3,800	レッスルボール	¥ 2,500
サンリオカーニバル	¥ 1,800	バトルフリート	¥ 2,800	カダッシュ	¥ 3,000	ワールドカップサッカー	¥ 2,800
ジャッキーチェン	¥ 2,500	パラソルへんべー	¥ 2,200	クイズまるごとザワールド	¥ 3,000	★ゲームボーイソフト	
じゅうべえくえすと	¥ 2,800	パロディウスだ	¥ 2,800	コズミックファンタジー2	¥ 3,500	ウルトラクイズ	¥ 1,600
スーパーチャイニーズ3	¥ 2,600	必殺仕事人	¥ 2,800	サイバーナイト	¥ 3,000	SDガンダム外伝	¥ 1,800
スーパーマリオ3	¥ 3,400	ファミコンウォーズ	¥ 2,600	三国志（CD）	¥ 4,500	グレムリン2	¥ 1,500
ダークロード	¥ 2,500	ファミコントップマネージメント	¥ 3,600	ジャッキーチェン	¥ 2,600	サガ2	¥ 2,400
大航海時代	¥ 5,000	ふしぎの海のナディア	¥ 2,500	スーパー桃太郎電鉄	¥ 3,200	スーパー桃太郎電鉄	¥ 2,000
ダウンタウン熱血行進曲	¥ 3,000	ペーパーボーイ	¥ 2,500	ゼロヨンチャンプ	¥ 3,400	ちびまるこちゃん	¥ 1,300
ダウンタウン熱血物語	¥ 2,600	北斗の拳3	¥ 2,000	TVスポーツフットボール	¥ 3,300	ツインビーだ	¥ 1,500
高橋名人の冒険島2	¥ 2,800	北斗の拳4	¥ 2,800	ポピュラス	¥ 2,800	熱血高校ワールドカップ編	¥ 1,800
ダブルドラゴン3	¥ 2,800	麻雀大会	¥ 2,800	ボンバーマン	¥ 2,600	パロディウスだ	¥ 1,600
T・M・N・T	¥ 3,000	マイトアンドマジック	¥ 3,100	魔晶伝紀・ラ・ヴァルー	¥ 3 600	★スーパーファミコンソフト	
テクモボール	¥ 2,500	まじかるタルルートくん	¥ 3,000	モトローダー2	¥ 2,800	ウルトラマン	¥ 4,000
テクモワールドカップサッカー	¥ 2,500	ムサシの冒険	¥ 2,600	レジェンドオブヒーロートンマ	¥ 2,800	スーパーマリオワールド	¥ 3,800
テトリス	¥ 2,500	女神転生2	¥ 3,300	ワラビー	¥ 2,500	ダライアスツイン	¥ 4,500
天地を喰らう	¥ 2,000	桃太郎電鉄	¥ 3,000	ワルキューレの伝説	¥ 2,800	BIG・RUN	¥ 4,000
天地を喰らう2	¥ 3,500	ロックマン	¥ 3,300	★メガドライブソフト		ファイナルファイト	¥ 3,800
ドクターマリオ	¥ 3,000	ロックマン2	¥ 3,200	アンビジョンオブシーザー	¥ 3,000	★パソコンソフト	☎
ドラえもんギガゾンビ	¥ 2,800	ロックマン3	¥ 3,500	ヴァリス3	¥ 2,600	★本体・周辺機器	☎

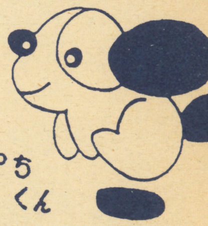

まずお電話下さい

☆表にのっていないソフト・CDの価格は電話で聞いて下さい。

☆受付番号を必ず申込書に記入して，ソフトと共に宅急便か，郵便小包で送って下さい。

◎ソフト到着後，即日，速達にて現金書留で送ります。

◎買取本数関係なく現金送料無料！

申込書（同意書）		受付 No.	
氏名　　　　才		保護者　　　㊞	
住所			
TEL（　）			
品名	箱・説		箱・説
	箱・説		箱・説
	箱・説		箱・説
	箱・説		箱・説

〒660 兵庫県尼崎市神田中通り6—220
トップビル2F

ぽち

受付時間 12:00～6:00
通販部☎(06)417-2690

ゲームボーイ

GB 読者(どくしゃ)プレゼント

暖かくて気持ちのいい毎日…ですが居眠りばかりで大事な時間をムダにしてませんか

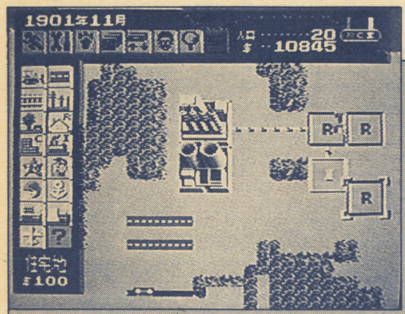

シムシティー（ＳＦＣカートリッジ）
任天堂　3名様

ウルトラマン（ＳＦＣカートリッジ）
バンダイ　3名様

麻雀倶楽部 永田町（ＦＣカートリッジ）
ヘクト　3名様

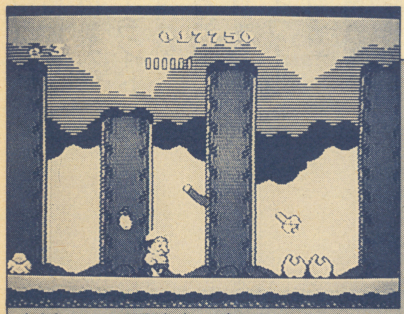

高橋名人の冒険島２（ＦＣカートリッジ）
ハドソン　3名様

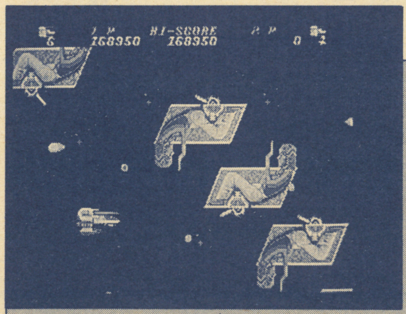

ヘルファイアーＳ（ＣＤ－ＲＯＭ）
ＮＥＣアベニュー　3名様

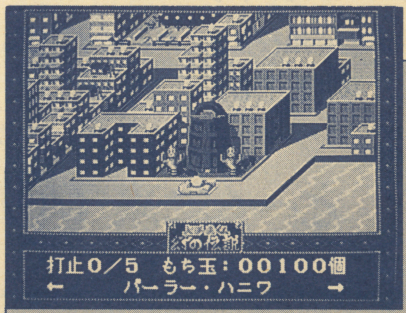

パチ夫くん　幻の伝説（ＣＤ－ＲＯＭ）
ココナッツジャパン　3名様

ラングリッサー（ＭＤカートリッジ）
メサイヤ(ＮＣＳ)　3名様

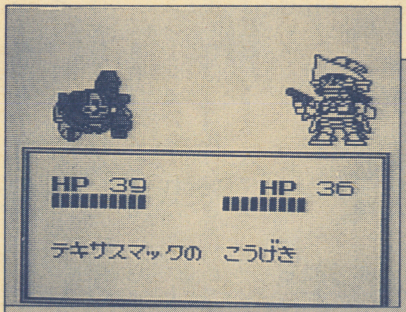

スーパーロボット大戦(ＧＢカートリッジ)
バンプレスト　3名様

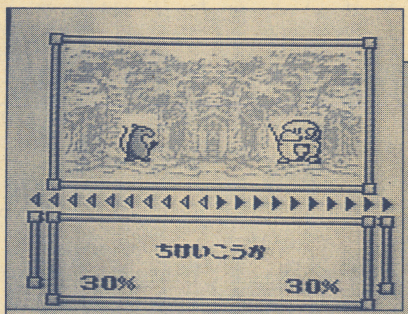

リトルマスター（ＧＢカートリッジ）
徳間書店　3名様

★読者(どくしゃ)プレゼントに応募(おうぼ)する人(ひと)は、ハガキアンケートに答(こた)えて送(おく)ってネ！

発表(はっぴょう)は8月号(がつごう)で行(おこな)います　**〆切(しめきり)は5月(がつ)30日(にち)(消印有効(けしいんゆうこう))**

next issue

都知事選も終わった。小沢さんも辞めた。花見も終わった。ゴルビーも来た。さて次はゴールデンウィークだぁ〜♬

次号は第3回初心会のレポートを中心にスーパーファミコン、PCエンジン、メガドライブ、ファミコン、ゲームボーイと最新情報を超満載!! お楽しみにィ〜。

4月号 読者プレゼント 当選者発表!!

●突撃ポンコツタンク
宮城県／明石善紀
滋賀県／村上則保
福岡県／江藤浩一郎

●レッスルボール
北海道／南河康彦
東京都／小沼昭二
埼玉県／中村祐一郎

●S・C・I
千葉県／本間浩之
大阪府／橋本隼人
徳島県／島村大助

●夢ペンギン物語
茨城県／川中博一
兵庫県／小林剛文
佐賀県／小田 修

●スーパーチャイニーズ3
岩手県／上田高司
東京都／加藤保之
愛知県／長瀬忠司

●ジノーグ
岐阜県／遠藤博紀
京都府／鈴木良祐
広島県／高野寿治

●SDザ・グレートバトル
神奈川県／山本純平
山口県／竹田伸幸
福岡県／石田新太郎

●オーバーライド
群馬県／布川健司
東京都／中尾明宏
奈良県／高野光輔

●ワイワイワールド2
青森県／樫村省一
山梨県／藤田泰幸
静岡県／山路弘美

おめでとうございます!!

GBから大募集

▶ゲームライター…………若干名

応募資格：高校生以上ならどなたでも。経験者優遇

待　遇：要相談

●希望者はゲームボーイ☎03－226－0867　安藤まで

ど〜んと来てや!!

編集後記

●マスターズはI・ウーズナムが優勝して、英国勢4連覇という結果に終わったが、久しぶりにマスターズらしい興奮の試合展開に、ゴルフもまた格闘技であることを知らされた。この興奮には及ばないが、T&Eソフトから発売された「遥かなるオーガスタ」は、スーパーファミコンの機能をかなり効果的に使って、ゴルフ・ゲームとしては絶賛ものではないだろうか。できれば球の位置もアンジュレーションを入れた形で表現すれば、ゴルフ好き人間には最高だろう。ハマリそうで恐い！（H）

☎弱い弱いと思ってたけど、こんなに弱いとは…。投手陣は総くずれ、期待の打撃陣は音ナシの構え。60年の優勝は、もはや夢物語となりつつある。今もラジオ放送を聴きながらの原稿書きだが、もちろん阪神は負けている。イライラ、カリカリ。花粉症がなおったと思ったら、今度は阪神のことで頭を悩ますことに。毎年のこととはいえ、やっぱり気分が悪い。次の後記を書く時には、ぜひ五割復帰!!　5対6。ま・また負けた…。Ⓐ

♥「春眠暁を覚えず」を地でいく今日この頃。ヒマな時期ならいざ知らず、忙しい時期に16時間も寝ちゃってるからシャレにならない。この仕事に就いてから3年半になるが、こんなに眠いのは初めてである。ウ〜ム、やはり睡眠不足が蓄積されまくったからだろうか…。ま、今月もあとひとふんばりで忙しい時期が終わるから、その後思いっきり睡眠をとろう。さ、そういうわけでひと眠りするか！　今寝てどーすんだよ、オイ！Ⓚ

○初めまして、今月から編集部の一員になった〝サラ曼陀らぁ橋〟です。自分の好きなゲーム関係の仕事につけて、とっても嬉しい今日このごろ。やっぱりどうせ仕事するなら（大変でも）好きな仕事を選ぶのがいいよなーうん。まあ、とにかくこれからもよろしく。㋡

☆やったあ!!　今月も終わりだあ!!　え？　早く帰ってこいって？　まだ仕事はある？　うーん、家に帰ったらマンガとか描かなきゃ。コミケが近いもんな、しかたない。きょうも朝帰りさ…ヒゲがのびたまま帰るのは、ちとはずかしいし、早くシャワーあびてさっぱりしたい！　うーん、手が痛い。しかし、手紙書かなきゃ！　返事遅れている人ごめんね。気長に待っててちょうだいな。(鷹)

ドル箱スターになり得るか 次秋に向けて開発中の一品

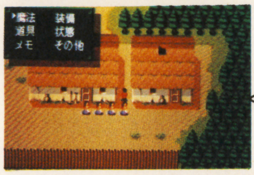

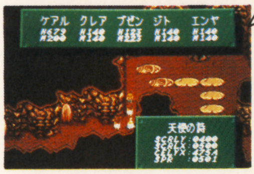

▲画面はまだ開発中のもの

富士弘のキャラクターが大活躍するRPGだ

富士弘という名前がピンとこない人は「ワルキューレの伝説」を思い出して欲しい。そう彼こそが、あの数々の魅力的なキャラクターを生み出した人物だ。その彼のデザインしたキャラクターを使ったRPGが、現在㈱日本テレネットで開発されている。これはワルキューレファンには実に気になる大ニュースだろう。

注目されるこのソフトは「天使の詩」(CD−ROM/十一月発売予定)。現段階では資料を見る限りだが、それでも「自社の社運を賭けて取り組んでいます」と言い切る通り、ゲームのシナリオ・システム面にかなりのこだわりがうかがわれる。

第一印象からして違う 設定の細かさと複雑さ

まず何といっても目を引くのが、くどいほどに紹介している富士弘デザインの多彩なキャラだ。主人公のケアルの他に、その恋人クレア・魔術師のブゼンなど5人の仲間が、多彩な個性で物語の面白味を深めてくれる。加えて道具や武器、防具などのアイテムは百五十種類以上、魔法は五十種類以上なので自分の好みで自由にゲームが進められるしくみになっている。

そして肝心のシナリオだが、これは架空のケルト神話の世界で、連れ去られた恋人を助け世界平和のために闇の勢力と戦うというもの。ただしこの世界は天上界・地上界・地底界の3層構造になっており、神や天使もいれば魔物や悪魔もいる。その上、森や丘では妖精が出現しプレイヤーのアイテムを盗んで邪魔をしたりもするらしい。なかなか一筋縄ではいかない展開のようなのだ。

2ROMの限界を超えた使い勝手の良さに感激

システム面で言えば、重要なメッセージや宝箱の位置などの情報を記憶させておくことができる「ユーザーズメモリーシステム」を採用したり、ノーアクセスで一気にビジュアルシーンに突入させるなど、快適にゲームを進行できるように配慮されている。また気象の変化もゲームに作用する奥の深さ、多種多様の移動手段、所々に現れるアドベンチャーモードなどなど。次から次へと驚かされることばかりだ。

春を越え夏を越えたら発売予定の秋がくる!

さんざん興味をあおっておいて、でも発売予定は十一月ですよと言うのもなんだけど、これから七カ月でさらに内容の濃いソフトに成長するんだと思えば我慢のしようもあるだろう。

もしかしたら究極のRPGの座につくかもしれないと期待される「天使の詩」。ゲーマー諸君も腕を磨いて、来るべき日に備えておこう!

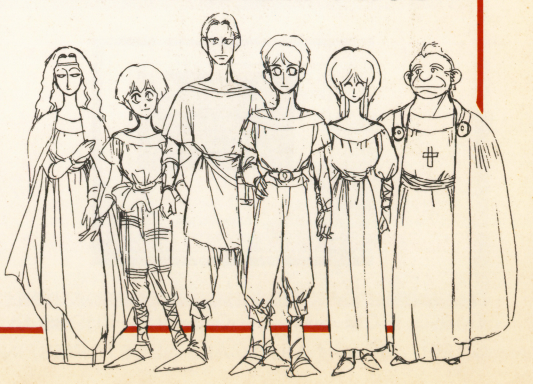

▼左から謎の女性「マリア」明朗活発な娘「エンヤ」寡黙な兵士「ジト」主人公「ケアル」その恋人「クレア」温厚な魔術師「ブゼン」だ

危険に愛された男、コブラ 不死身のあいつがいま甦る

▲「コブラII」6月7日発売予定(¥6,500)ハドソン

㈱ハドソンから六月七日に登場するのは「コブラII～伝説の男～」(CD−ROM/6500円)だ。

これは漫画家として初めて、脚本・総監督までを手掛けた寺沢武一本人が「ゲームというより『コブラ』の一巻目を作るような気持ちで作った」とコメントするように、パワフルなストーリーに支えられたアドベンチャーの傑作品に仕上がっている。

1989年に出された「コブラ～黒竜王の伝説～」から3年。左腕にサイコガンを持つ正統派海賊コブラは、海賊ギルドの天下と化したこの宇宙に再び舞い戻ってきた。しかし彼は戦闘の日々から逃れようと、記憶を消し顔を変えていたのだった。そんな平穏な日々の狭間に出会った、背中にイレズミのある謎の美女・ジェーン。実は彼女こそ、コブラの復活を待ち望んでいた一人だったのだ。彼の中の危険な血は彼女によって燃え上がる。

時にはコミカルに時にはシリアスに。寺沢武一の描いた3000枚にも及ぶ原画は、まるでアニメのようなリアルな映像となって迫ってくる。さらに、矢壁アツノブの迫力あるサウンドと山田康夫ほか個性豊かな声の出演も加わって、最高にスリリングなスペース・ハードボイルド・アドベンチャー・ストーリーが楽しめるソフトだ。

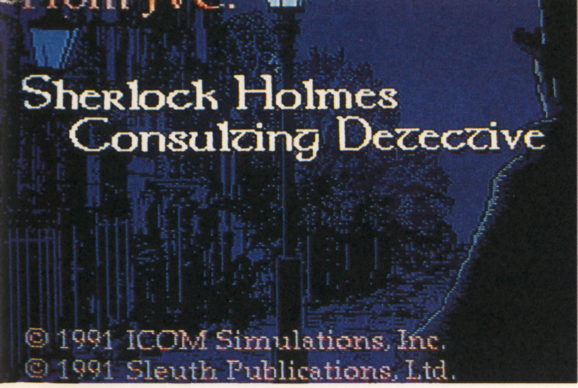

本格的アドベンチャーがPCエンジンで登場！

なんとこのゲームは動く！　ちょっとこの処理はハンパじゃないぜ。CDロムだからこそ実現できたゲームだ！　詳しくは本文を見てね。

シャーロック・ホームズの探偵講座

たんていこうざ

ビクター音楽産業	6月発売予定	¥7,200	CD-ROM

アニメーション処理もスゴイが、中身も本格派！

CDロムの機能をフルに使ったすごいアドベンチャーゲームがビクター音産から発売される。それがこの「シャーロック・ホームズの探偵講座」だ。君は名探偵ホームズとなって事件を推理し、証拠・証言を集め、そして事件を解決しなくてはいけない。用意されている3つの事件はどれも一筋縄ではいかないものばかりだから心してかかるように。

このゲーム、何がすごいのかっていうとまるでビデオでも観ているかと思ってしまうほどアニメーション処理が美しいってこと。しかも動画に合わせて肉声が流れてくるといった凝りよう。関係者への聞き込み場面は特に注意し、決して聞き漏らしのないようにしなくてはいけないのだ。ここまでリアルなゲームってちょっとないよね。

このゲーム、発売はビクター音産なんだけど、開発はアイコム・シミュレーションというアメリカのメーカーなんだ（アイコムについては後述してあるので参考にしてね）。なんでも、「1秒間に10回書き換える」ことを可能にした、CDロムでの画期的なアニメーション処理の開発に成功したとか。まさに持っててよかったCDロムって、やつだね。まだ持っていない人は思い切って買ってしまおう。このゲームのためにCDロムを買っても決して後悔しないぞ。

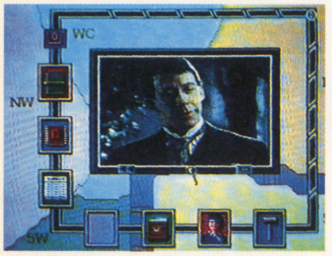

▲名探偵シャーロック・ホームズ。渋くてかっこいいのだ

高等なアニメーション処理が醸し出す、このリアルさ！

「不思議な殺人者」より。後ろを向いているキャラが……

▲奥に歩みよっていき、イスに座ろうとする

▲しかもイスに座ったあと脚まで組むのだ！

かゆい所にも手が届く親切設計

この手のゲームって最初の慣れないうちは、ゲームの進め方すらわからない場合が多い。その点「シャーロック・ホームズの探偵講座」はしっかりしてる。なんと肉声による操作マニュアルとイントロダクションがあるのだ。こういう機能は実にありがたい。ホームズにいつも情報提供してくれるアンテナの高い人物も紹介してくれるぞ。

各アイコンの説明は次のページで解説してあるので気になる人はそっちから読んでね。

▼こちらは貴重な情報者の紹介だ。誰がどんな職業だ、とか教えてくれる

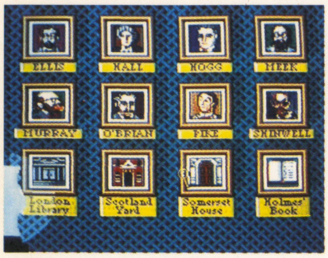

▲各アイコンの使い方を肉声で教えてくれるぞ

キミはホームズを知っているか？

イギリスの作家「アーサー・コナン・ドイル」によって書かれた、一連の探偵小説に登場する名探偵がシャーロック・ホームズだ。みんな知ってるよね？

このゲームに使われた原作は日本でもゲーム・ブックとして発売されているのだ。ゲームをやる前に読んでおくのもいいかもね。

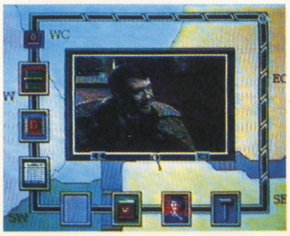

▶ホームズが誕生してから百年以上たってるんだね

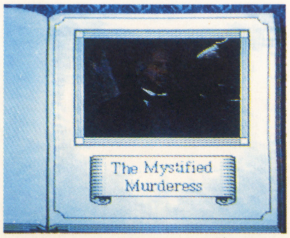

▶こちらはワトソン。実在する人物だったのだ

©1991 ICOM SIMULATIONS, INC. ©1989 SLEUTH PUBLICATION, LTD.
©1991 VICTOR MUSICAL INDUSTORIES, INC. PUBLISHED UNDER LICENSE FROM ICOM SIMULATIONS, INC.

アイコムって？　実はアメリカでは超有名なメーカーなのだ

アドベンチャーゲームの老舗なのだ

この「シャーロック・ホームズの探偵講座」の発売元はアイコム・シミュレーションというメーカーだ。たぶん知らない人がほとんどだろう。ここではアイコム社についてちょっと触れてみよう。

アイコム社は1985年に設立されたメーカーで、アメリカではアドベンチャーゲームの老舗として超有名なのだ。主にマッキントッシュ、アミガ、アタリST、IBM-PCなどにソフトを作っている。もし知り合いで該当するユーザーがいたら聞いてみよう。きっと知っているはずだ。代表作は「デジャヴ」「シャドウ・ゲイト」「ロスト・イン・ラスベガス」など。「デジャヴ」「シャドウ・ゲイト」は日本でも発売されたから知っている人もいるかもしれないね。これらは日本向けにちょっとアレンジされちゃったけど、それでも十分面白かった。

これまでアイコム社から発表された数々の作品はホントにどれも秀逸で、操作性、ストーリー、演出、どれを取っても一級品ばかり。そんなアイコム社の最新作品が日本で楽しめるってわけで、こりゃもう期待せずにはいられないよね。

▲こちらはシャドウゲイト。気味が悪いグラフィックだ

▲デジャヴの画面。雰囲気がいいのだ！

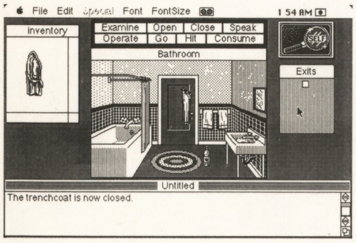

▲ロストインラスベガス。これはマック版

捜査は聞き込みから。歩き回って情報収集

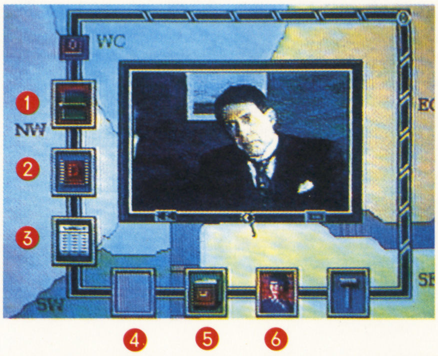

アイコンを指定して捜査するのだ

捜査はこれらのアイコンを使って行う。左上のアイコンはロード・セーブを行うとき、別のシナリオに移るときなどに使う。中央のウィンドウはメイン画面。捜査を進めるには左のアイコンで人名及び地名を選択、下のアイコンで実行するといった感じかな。

では具体的に各アイコンを紹介していこう。

▲立ち上げ時、もしくは左上のアイコンを選択するとこの画面になる

①手帳

住所録から人名・地名を抜き出して手帳に書き移すことが出来るのだ。頻繁に聞き込みに行く人物・場所はこいつにメモっておけば、いちいち住所録を開いて検索しなくても手帳から一発で該当する項目を選択することが出来るってわけ。これはなかなかありがたい機能だね。やり方は住所録を開いて名前もしくは地名を選択し、手帳のアイコンを選ぶだけでOK。次からは住所録を開く必要はないのだ。

いくら手帳があるからといって、複雑な人間関係や事柄まで書き込んでくれるわけじゃない。大事な情報は自分でメモしておこうね。

警察、鑑定、弁護士、街の情報屋などは初めから手帳に書き込んであって良心的。どの事件もそうだけど、初めから書き込んである人物の所には必ず序盤に行ってみよう。きっと役に立つ情報を提供してくれるはずだ。

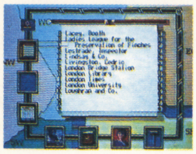
▲住所録から項目を選択して赤くしておき、手帳をクリック。そうすると名前が移されるのだ

②住所録

ロンドン中の人名・地名が300件近くも登録されている。聞き込みで有力な情報を得たら、この中から該当する人物を選択するわけ。当然だけどダミーの人名も一杯だから、聞き込み時は言ってることに集中すること。ちょっとでもくさいと思ったらしつこく聞き込みだ！

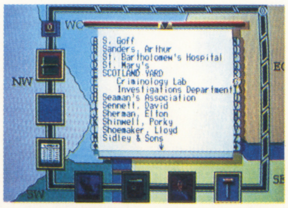

▲これが噂の（どこで？）住所録だ。300人近くもの名前が収められている。でもちょっと調べにくい

③新聞

イギリス最大の部数を誇るロンドン・タイムズ。情報の早さとその記事の信頼は群を抜いている。事件とは直接関係のない記事まで書き込まれているが、一応目を通した方がいいかもしれない。思わぬ拾い物があるかもしれないぞ。

しかし芸が細かいね。

初めのうちは該当する記事を探すのに苦労するかもしれない。一つ一つ入念に読んでいこう。

次頁に続く

4 移動

場所移動時に使う。聞き込みに向かうときも、当然このアイコンだ。手帳や住所録から項目を選択し、さらにこのアイコンを選択することによって目的地に移動することが出来る。

捜査の基本は、なんといっても聞き込み。観察力・注意力が問われるぞ。

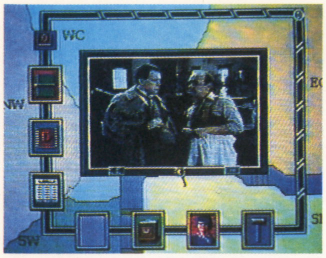

▲馬車を使って移動するなんて風情でいいねえ。

▼このようにまったく関係ない事件・記事も載っているのだ

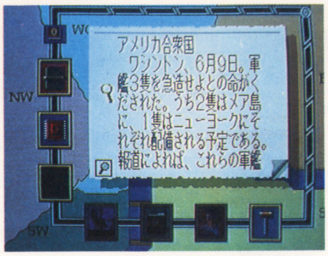

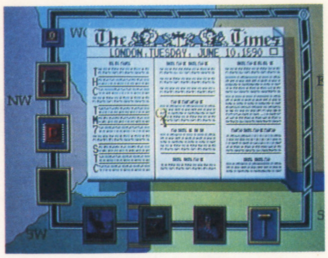

▲これがロンドン・タイムス。左上の三角をクリックすると次のページへ

5 ファイル

ホームズ自身が長年にわたって収集した情報ファイルは情報の宝庫だ。その中には面白いだけの物もあり、いろいろ参考になる物もある。登場した人名は必ずファイルで見ておこう。

ホームズがどんな情報を手中にしているかを見るには、まず手帳か住所録から項目を選びそしてこのアイコンを選択する。

情報が足りないときは無情にも「情報なし」と出るときがあるが、それは捜査がまだ未熟なのだ。推理もののアドベンチャーゲームは情報集め以外のなにものでもない。そうした苦労があってこそ、犯人を挙げた時の嬉しさもひとしおなのだ。

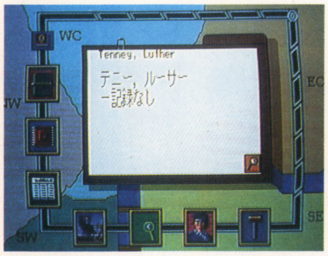

▲こ・これは……。これじゃ捜査のやりようがない！

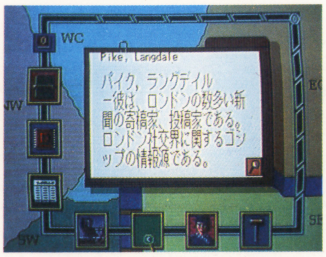

▲事件関係者はこうしていっぱい情報が。これだけあれば心強いね

6 探偵団

街の探偵団。ホームズでも見つけられないようなあっと驚く情報を彼らは提供してくれる場合もある。捜査に行きづまったとき、「ひょっとしたら……」と淡い期待をよせて彼らにすがる思いでこのアイコンを選択してみよう。

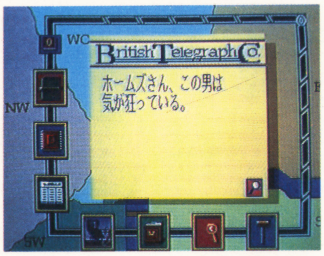

▲たまにとんでもないことをいう。みてよこれ（笑）

7 裁判所

事件の犯人がわかったらここへ。裁判長の出す質問にすべて答えることが出来たら事件解決でエンディングだ。でも、動機、凶器、その他の疑問点などすべてをクリアしないと事件解決は難しいぞ。行っても門前払いを食らうのがオチ。

▲証拠が揃ってないと追い返されてしまうぞ

面白いアドベンチャーゲームはどこが違うのかな？

個人的なことで恐縮だが、私はアドベンチャーゲーム（以下AVGと略）が大好きだ。AVGというと一昔前ならパソコンで遊ぶのが当り前だったが、今は家庭用ゲーム機でこれだけのハイ・クォリティゲームが楽しめるのだから時代も変わったものだ。

家庭用ゲーム機でのAVGの元祖と言えば、あの名作「ポートピア連続殺人事件」だろう。思えばこのゲーム、パソコン版でも初の推理モノだった。今でこそAVG＝推理モノという公式がすぐに思い浮かぶが、当時としては画期的な着眼点だったのではないだろうか。

「ポートピア連続殺人事件」で今のAVGの基盤はすでに出来ていたが、さらに進んだゲームが登場する。「オホーツクに消ゆ」の登場だ。ポートピアの焼き直しといった感は否めないが、こちらも非常によく出来ていた。

では面白い推理モノAVGはどこが違うのか？ いっちゃあなんだが、推理モノってのはどれもストーリーだけは凝っているものだ。ではどこが違うのか？ やはりここでは演出の効果を挙げたい。ググッと思わず引き込まれるほどのドラマ性も持ったAVGこそ、本当に面白いAVGだと思うのだ。それがストーリー重視の推理モノならなおさらのことだ。

今回紹介した「シャーロック・ホームズの探偵講座」は演出、ストーリー、どっちをとってもズバ抜けて優れている。AVGファンはもちろん、そうでない人にも是非とも遊んでもらいたい。

▲今となっては懐かしいポートピア連続殺人事件

▲そして名作オホーツクに消ゆ。パスワードが長かった

キミはこれらの怪事件を解くことが出来るかな？　とにかく根気で勝負だ！

事件1 ミイラの呪い

ロンドン大学後援の「エジプト発掘調査団」に参加していた3人が次々と殺害されていった。

まず発見された墓室内で調査団団長が殺され、続いてイギリスに帰る船中、ミイラ棺の横で2人目の犠牲者が悲劇に見舞われた。そして大英博物館のエジプト館に3人目の犠牲者の死体が発見されたのだった。

これら殺害のために使われた凶器はミイラに巻かれていた布であった。

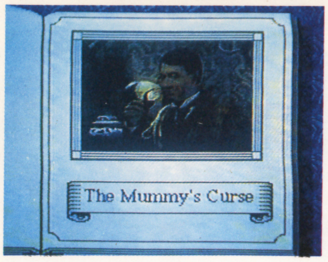

▲「ワトソン君、犯人はそんな老ぼれじゃないと思うよ」とホームズ

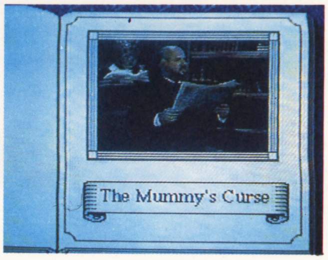

▼新聞を見て騒ぐワトソン。「何がミイラの呪いだ！」記事が不満らしい

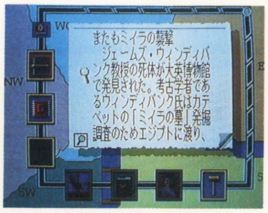

▲ワトソンが見ていた新聞記事。ミイラの犠牲者３人目！と書いてあるかは知らないけど、それっぽい内容のようだ

事件関係者

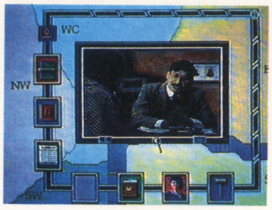

▼事件の部外者だが、参考になる証言をくれる人もいる。なるべくたくさんの人から情報を集めよう

クラリッサ・ウェザビー

2番目の犠牲者はウェザビー氏。彼の妻は貴婦人という形容詞がぴったりな美しい人だ。きっと言い寄ってくる男も多いんだろうな。しかしこの若さで未亡人とはかわいそうな気もする。

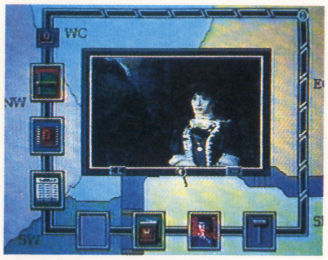

▲見とれて大事な情報を聞き逃がした、なんてことのないように

ルーサー・テニー

ウェザビー氏の死体の第一発見者。船中での殺人ということでかなり容疑者は絞られているのだが、決定的な証拠が見つからない。テニーはいろいろな情報を提供してくれるぞ。

フィリップ・トラビス

ロンドン・タイムズに「これらの連続殺人事件はミイラの呪いだ」という記事を書いたライター。学生時代は、3番目の犠牲者ウィンディバンク教授に師事していた。

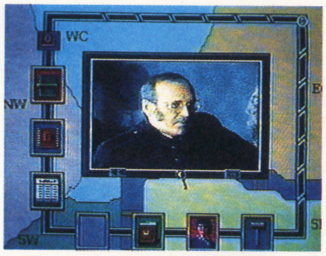

▲ここのシーンはかなり長い。長いだけあっていっぱい手がかりをくれるぞ

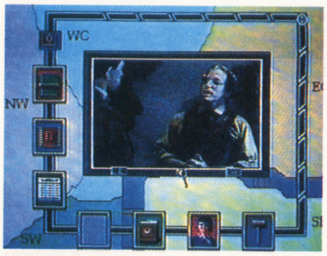

▲しかし、すごい趣味してるよな。一見の価値ありだぞ

事件2 不思議な殺人者

ある日ジェラルド・ロックという男がホームズの事務所に依頼に来た。彼が言うには「殺人容疑で逮捕された女性を救って欲しい」とのこと。

殺されたのは資産家の息子ガイ・グランドレン。その殺人容疑でフランシス・ノランという女性が逮捕されたが、その死体の上にピストルを持って倒れていたというのだ。ロックは彼女は人殺しが出来るような人間じゃないという。では真犯人は…。

しかも、ロック、被害者のグランドレン、容疑者のノランは三角関係にあったのだった。男女の恋のもつれが殺人を？　やっかいな事件になりそうだ。

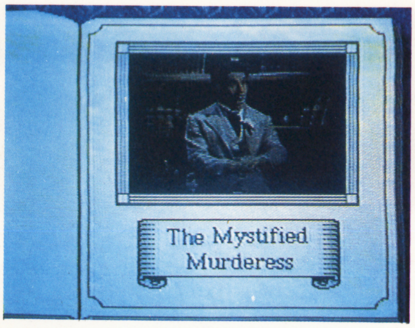

▶依頼人のジェラルド・ロック。かなり興奮しているようだ

事件3 スズの兵隊

F・アームステッド将軍が何者かに殺害された。警察は、彼はトンティという保険金の受取資格がありその資格を剝奪するのが殺しの目的ではないか、と考えている。

将軍が殺害された日の朝、将軍に訪問者があり将軍は手渡された手紙を見て青ざめた顔をした、と執事は語った。

その手紙には一体何が書かれていたのか？　その訪問者は？　何の目的で将軍を訪ねたのだろうか……。

本ゲーム中でもっとも難事件なのがこれだ。事件依頼の時にかなり情報が手に入るのだが、そこからさらに手がかりを見つけ出すことは難しい。キミはこの難事件を解くことができるかな？

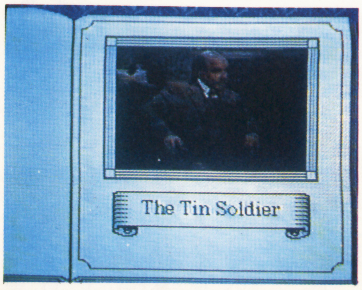

▲さて、君はこの事件を解けるかな？

あの!ヘルファイヤーがCDロム²に登場!!

アーケード版からMD版に移植された人気STGがオリジナルストーリーをプラスしてCDロム²に登場だあーっ!!

HELLFIRE S

NECアベニュー	発売中	¥6,800	CD－ROM

私達がアドバイスしてあげるわ♡

RAA（以下Ⓡ）：今回ヘルファイヤーSの発売を記念して主人公の2人にアドバイスしてもらいたいと思います。かおる・ユウ（以下ⓚ・ⓤ）
Ⓡ：皆さんどうぞよろしく！

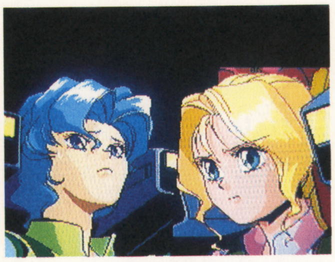

▲これが主人公の2人。東郷かおる氏（右）と時津ユウ氏（左）だ

ストーリーよ♡

ⓚ：まずストーリーから説明しましょう。21世紀初めに発見された核融合触媒物質〝アインシュタイン〟により全世界のエネルギー問題は解消されたの。で、人類はかつてない繁栄を迎えようとしていたわ。

ⓤ：でも、西暦2033年。木星軌道上に突如 正体不明の宇宙 艦隊が出現して、またたく間に太陽系内を制圧。わずか数か月で地球大型都市を破壊して、南半球をこの世のものとは思えない異世界に改造してしまったの。

それで国連はアインシュタインの軍事目的としての利用を許可。対侵略者用戦闘機スタンビートの開発が始じめられたの…。

基本はこれよ。早くマスターしてね

ⓤ：アイテムの詳しい説明は左を見てもらうとして、問題なのは攻撃方法よね。思った方向にすぐ弾を撃てるようになるまでの練習があるのみ。ガンバッて。

取る度に自機のスピードアップ。最大4段階まで

取るとボーナス得点が加算されます。

一個取ると、敵の通常弾2発まで耐えられます。

貴重なアイテムだけど、無理して取って死んだら損

取る度に自機がパワーアップ！ 6個で最強に！

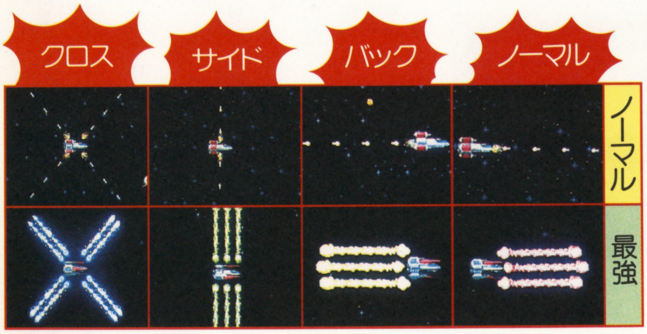

STAGE 1

ⓚ：研究所が突然敵の奇襲攻撃を受けてスタンビートは破壊されてしまったの。そこで未完成のスタンビートを完成させるためにアマゾン機地に向かった私達を待っていたのは…。

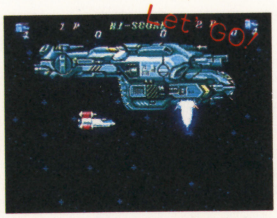

▲このゲームは後半で死ぬと、復活が辛いので、ノーミスで進むのが、全面クリアへの近道！気合を入れて発進よ！

▼さあ、いきなり、武器方向チェンジよ。ここはサイドか、クロスでOK！ まだ敵も少ないのでおちついてね

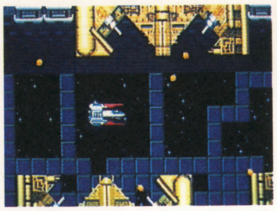

▼この中ボスは、まず前と上下のコアを破壊して最後に後ろのコアを破壊しよう。敵の弾が見難いのでよく注意してね

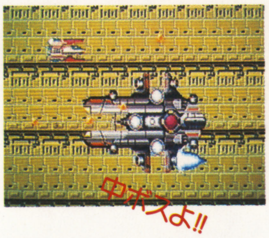

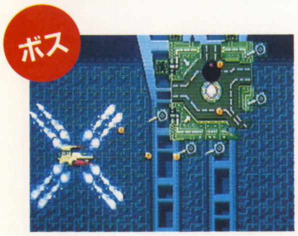

▲弱点のコアを撃つとコアが逃げるのと、武器チェンジをうまく使って撃とう。イージーならそれほど苦戦しないと思うわ

STAGE 2

ⓤ：なんとか空中要塞を破壊した私達だけどほっとする間もなく、レーダーに映しだされた敵を避けるため高度を下げたけど陸上部隊と接触、ついてないわ…。

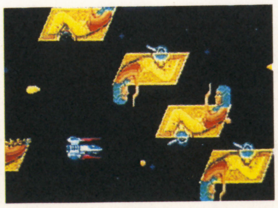

▲動いている地型に惑わされちゃだめよ。動く地型についている砲台から撃ってくる弾も注意しないと、やられちゃうわよ

▼ここは、あなたのコントロールテクニックが問われる場面よ こんな所でやられてるようじゃ最後ステージは遠いわね

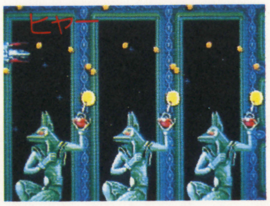

▲普通に弾を撃って進んでいけば上の写真のようにはならないはず。まったくかおるってば見せ場を作りたがるから…

▼棺桶のフタ（？）の回りを回りながらノーマルとバックで赤いコアを撃てばOK！ しかしこの不気みなデザインは…

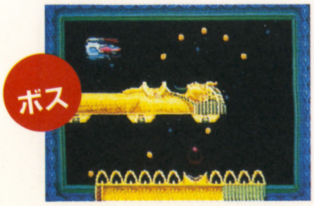

©1991 NEC Avenue, Ltd. LICENCED BY TOA PLAN

STAGE 3

か：ねえユウ。ここダカール辺りよね。
ユ：ええ、ここも敵の惑星改造を受けてこんな風になってしまったのね。
そこは異型の地と化したダカールが…。

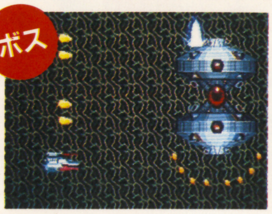

▲敵の弾を大きく画面上か、下の方に避けつつ中央のコアに撃ちこんであげよう。パワーが最強なら楽勝ね

▼ここわ、次から次と敵がでてくるわ。まったくしつこい人は嫌いよプンプン（そんなこと誰も聴いてないって…）

▼これが現れたら中心のコアに撃ちこもう。回りのたまが分裂すると手におえなくなるわよ。後でこれの小型が3つ出てくる。

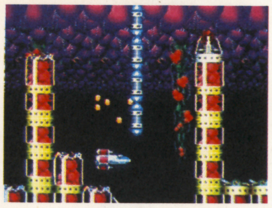

▲ここは基本的にサイドで進むべきね。前や後ろから敵が出た場合一瞬だけノーマルやバックに切り換えて敵を撃とう

STAGE 4

か：ここは、アマゾン辺りね。しかしよくもまあ次から次と敵が出てくるわね。トリガーを引く指が疲れてきたわ。「ええいっ。気合を入れて行くわよユウ。」
ユ：「ＯＫ！」

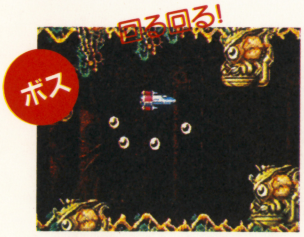

▲このようになると倒しづらいので、出現したら思いっきり撃ち込んで動き出す前に倒すのがベストよ!!

▲前後から敵の編隊が出てくるからサイドで倒おそう。クロスでもいいけど、サイドの方が連射がきくから私はサイドが好き

▼ここは山から出てくる敵より水面から出てくる敵の方が要注意!! ゲーム中でやられやすい場所の一つだから気をつけて

▼地面を歩っているゾウみたいなのは砲弾以外、破壊不可能よ。私はガンコな人も嫌いよ！（だからそれはいいって…）

STAGE 5

か：ええっここがアマゾン基地なの？
ユ：そうみたいね、ここも敵の手に落ちたんだわ…。
この基地の陥落で、最大の兵器「クラック粒子砲」は失なわれた。

▼ここも狭いけど操作さえしっかりしていれば、壁は敵の弾を防ぐ絶好の楯となる。要は君達の腕しだいってわけ

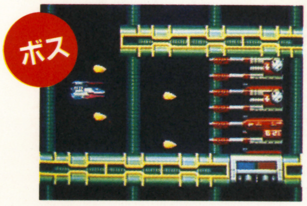

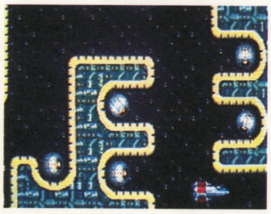

▲難関は続くわ！ ここは砲台の撃ってくる弾を気をつけなきゃないけど、壁にも注意。狭いので自分からあたらないように!!

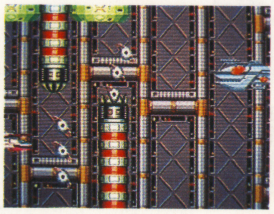

▲ここも難関よ！ なん度もプレイして。パターンを見切るしかないわね。ここをノーミスで越えたらかなりの腕ね

▼ここは難関よ。まずノーマルで手前の砲台を壊したらすぐサイドに変えて、ハッチから出てくる敵を撃つをくり込えそう！

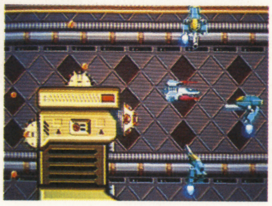

STAGE 6

か：苦戦しつつも、私達は基地最下層のトラップを破壊！。
ユ：かおる！ 上空から敵のコントロールシグナルが…。
か：行ってみようか。
ユ：ちょっとまってよ。

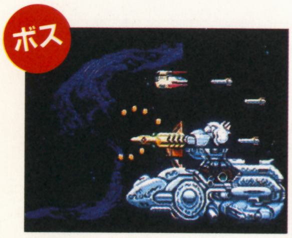

▲さあ！ いよいよラストボスよ。これは、敵の弾の間を見切ってサイドで頭をねらって撃とう。強いけどがんばって!!

▼大型戦艦！ これも前の2つといっしょでOK。たまにザコが出てくるけど撃ちもらすとバラバラ弾をだしてくるので注意

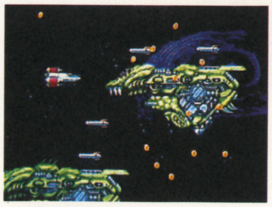

▲中型戦艦よ。これは小型戦艦と同じ要領でやればOK！ パワーアップしてないと辛いけど、力をふりしぼってガンバ！

▼小型戦艦ね。これも砲台以外は壊せないわ。きちっと砲台を壊さないと、地獄を見ることになるわよへへへ…。（あぶない）

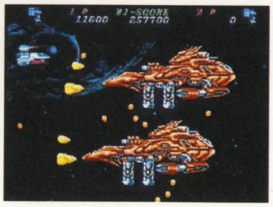

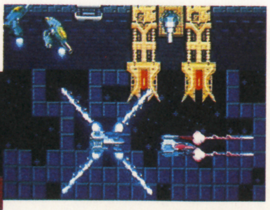

▲「コンビネーションよ、コンビネーション。ね、ユウ」「そのとうり、二人の呼吸が合ってれば怖い物はないわ」

2人プレイもOK ユウもよろしく♡

R：と、最終ステージまで簡単に説明してもらいましたが、いかがでしたか？ それではまた…。
ユ：こらこら、まだ説明することがあるでしょ（怒）。
R：え？ ああ、このゲームにはレベルセレクトがあって、イージーモードでプレイすればSTGが苦手の人でも。楽しめるでしょう。それではまたね…。
バキッ!!「ぐええっ!!」（R殴られる）
ユ：えっと、このゲームは、なんといっても2P同時プレイが楽しいので、友達とわいわいプレイしてほしいわね。
かユ：それじゃ皆さん、ガンバってクリアしてね。

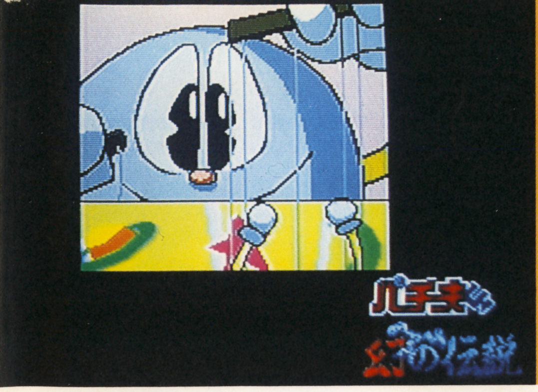

出ます出します取らせます!! パチンコワールドへようこそ

パチ夫くん 幻の伝説

ココナッツ・ジャパンの定番「パチ夫くん」シリーズがPCに登場!! CDロムならではの美麗グラフィックは超必見。18歳未満でも大歓迎のパチンコゲームだ。

ココナッツジャパン	発売中
￥12800(コントローラー付)	CDロム

パチ夫くんが、また事件に巻き込まれた

主人公・パチ夫くんの目的は幻のパチンコ台「グレート・マボロシ」の設計図を見つけ出し、釘師ナゴやんより愛妻・銀子を取り戻すことだ。

RPG風の演出でゲームは進み、ひとつひとつのパチンコ店を周って規定の台数を打ち止めにすれば、設計図に関する情報が入手できる。以下、簡単にゲームの流れを紹介していこう。

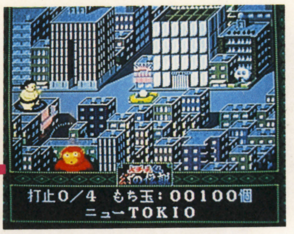

▲全10店舗の中から、まずはニューTOKIOからスタート。颯爽とオープンカーで出陣だ!!

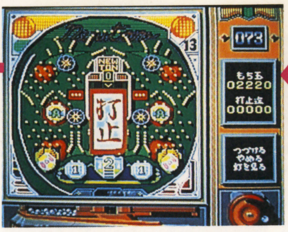

▼平台をやるも良し、一発台をやるも良し。台の種類によって打ち止め数も違ってくる

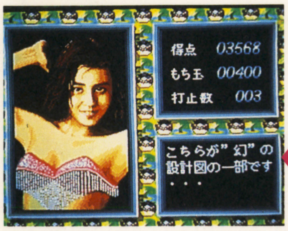

▲その店の規定台数をクリアすると、各種アイテムや情報を得ることができる。そして次の店へ…

釘を制するものはパチンコを制する。

パチンコの基本的な攻略法はと云えば、釘を良くみることにつきる。いくら玉があっても釘が悪ければ、勝負にならない。このゲームでは、釘を見て台を選んだ時点で勝負の99・9%は決まったようなもの。実際のパチンコ以上に重要なポイントなのだ。

釘が勝負を分ける

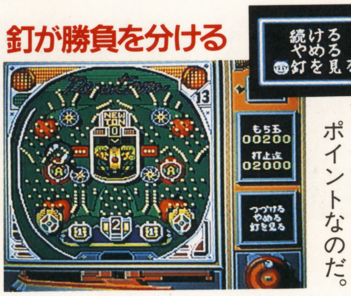

▲パチンコ台をルーペでよく見ると

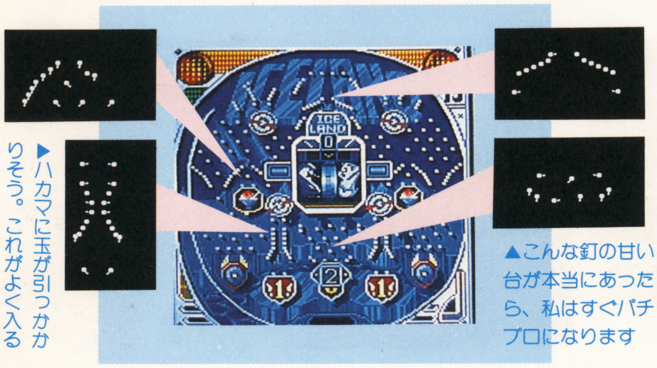

▲こんな釘の甘い台が本当にあったら、私はすぐパチプロになります

▶ハカマに玉が引っかかりそう。これがよく入る

いろんな楽しさを1枚のCDに完全パック

春だ春だ!! 全てが新しくなる季節。パチ夫くんワールドのパチンコ台もニューフェイスが登場。一発台から羽根モノまで全30種類の多彩な顔ぶれ。実にいろんなタイプがあるもんだ。

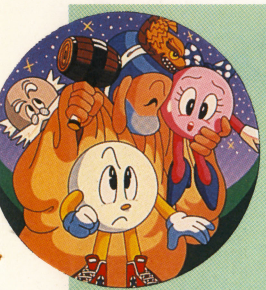

権利モノ テレフォン

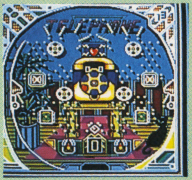

▲センターダイヤルの赤い部分に入ると権利発生、チャッカーに入ると計10回大当たり!!

羽根モノ コング

▲入賞すると忙しくコングの手が左右に動く。開閉時のコングの表情にも注目!!

平台 スバルK-III

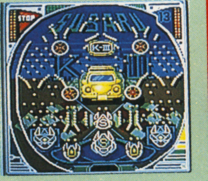

▲今や温泉街のパチンコ屋でしか見かけなくなった平台。チューリップだと気分なのに…

まだまだあるぞ!!

ダイス

▼上部3つの目が回転、4つ全て揃えば大当たりだ

ホール・イン・ワン

▲いわゆる一発台。スターコンビ同様、手前の穴が大当り

UFO

▼見た目はハネが短く、入りにくそうだがダイジョーブ

アイスランド

▲センターで回転する役物の磁石部分に玉がくっつくと……

一発台 スターコンビ

▲左右の入賞口から玉を入れ、うまく手前のVゾーンに入ると大当り!! 嫌でも打ち止め

デジパチ ドリームフ

▲中央の3ケタの数字にゾロ目が揃えば大当たり!! 左、右に玉を流すのがミソ

©1991 COCONUTS JAPAN

パロディ心あふれる個性派パチンコ店の数々

パチンコ星には全10店舗のパチンコ・パーラー（パチンコ業界の人はこう呼ぶ）がある。ごく普通のパーラーからペンション風、ディスコ風、エッチなお店と台同様に多彩。店舗をクリアするごとに、新しい情報が手に入り、移動できるマップも増えていく。クリアした店は何度でも遊べる。

パーラー・ハニワ

▲歴史の重み(?)を感じるお店。台も土器でできている(ウソ)

店内に入ると…

▼軍艦マーチは勇ましいが、客の入りがイマイチ悪いなあ

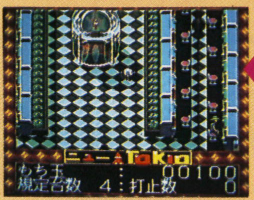

ニューTOKIO

▲地球上にあるパチンコ店とほぼ同じイメージの店

「会話も楽しめる」

店に入ったらパチンコだけじゃなく、店員やお客に話かけてみよう。ほとんど、くだらない話しだが、これがおもしろかったりする。思いがけない情報が手に入ることも…。

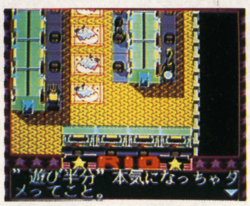

▲パチンコの奥の深さを教えてくれたりもする

アプリコット

▲童話の世界から抜け出てきたようなペンション風のお店

マイウェイ

▲釘も渋く、客の入りも悪いが通には支持されてる変な店

RIO

▲ドハデな原色を使った店内は、まさに下品なディスコ風

一発逆転の魅力「一発台」

▲大当かりした後は玉を送り出すのみ。これが本物だつたらなあ

ビッグなチャンスで出玉爆発!!

▲この数字の揃った時のドキドキ感がたまりましえーん!!

スリル満点!こりゃやめられまへんなあ

〝チリも積もれば山となる〟平台や羽根モノで少しづつ玉を増やしていくのもいいが、ちょっとスリルが足りないというキミは一発台、フィーバー台へGO!!

リアルな感覚で迫る

今回の「パチ夫くん」には、な・何と専用のハンドルが装備されているんだ。ボタンでは味わえない微妙な調節もこれで可能になり、より本物に近づいた。

▲ノーマルモードはハンドルのグラフィックに、ゲージが表示される

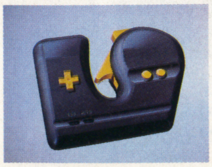

▶これがハンドルパッド。アノ独特な感触が味わえ、よりリアルにゲームが楽しめる

ビックリ箱的な楽しいイベント

▶パチンコに関するクイズも楽しめる

▲全店に用意されているアミダくじ。合い言葉を知らないと…困ることが

あれ!?誰かに似てるぞ

▲各パチンコ店には、データをセーブしてくれる、かわいいカウンターレディがいるよ♡

おもしろデモ画面

各店舗の規定台数をクリアすると、その店舗をイメージしたデモを見ることができる。

▲CDロムならではの美麗グラフィックが楽しめるぞ!!

NEO·GEO インフォメーション

アーマー攻撃は超爽快!!

前作よりさらにパワーアップして、あのASOが〝ネオジオ〟で帰ってきた！ 11種類のアーマーを状況に応じて使いわけ、クリアを目指せ！

業務用発売中	家庭用7月1日発売

ASOII ラストガーディアン

基本システムは前作と同じ、2人同時プレイも可能!!

このASOIIはNEO・GEO初の本格的シューティングゲームだ。自機の基本的なパワーアップは前作と同じで、スピード、レーザー、ミサイルと各パネルを取るごとに最大3ランクまでパワーアップする。また自機が死んでもパワーアップがなくならないキープパネルや、取るとパワーダウンするパネルもあるぞ。

ピラミッドの中に入っている同じ種のアーマーの破片を3つ集めるとそのアーマーを使うことができる。また前作との違いは2人同時プレイも可能になったことだ。

この破壊力!!気分爽快

このゲームの〝目玉〟なのが11種類のパワーアーマーだ。左の写真からもその威力はわかってもらえるはずだ。アーマーを有効に使えるようになればクリアも近いぞ！

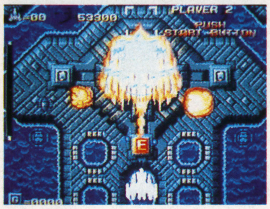
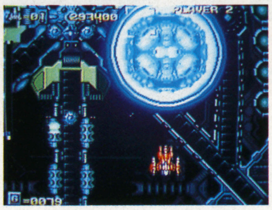

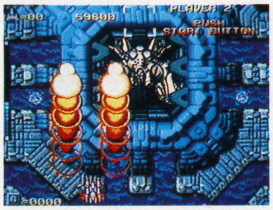

AREA 1

この面で自機をパワーアップしよう。まちがってパワーダウンパネルを取らないように。アーマーは使わずに次の面に備えよう。またクリア時にはニュークリアアーマーを買っておこう。

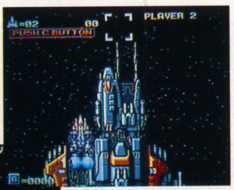
▼手からだす弾はボスの左右が死角になっているのでそこに逃げよう

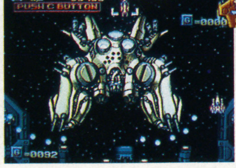
▲発進！パワーパネルを取っていけば、すぐに最強になれるぞ！

AREA 2

前半は巨大戦艦との戦いで戦艦の後部まで行くと強制的に戦艦内に吸い込まれてしまう。

ボスはニュークリアアーマーを使って一気に倒してしまおう。

▼ボスの正面でニュークリアを使えば楽勝、楽勝！

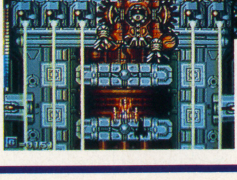
▲戦艦後部の3連砲台を破壊するのは無理だろう

AREA 3

前半は、バリアアーマーを使って進むのがいいだろう。ボスにはファイヤーアーマーを使って、攻撃してくる前に倒したいところだ。アーマー無しでボスを倒すのは至難の技だろう。

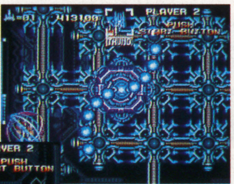
▼ファイヤーが有効。アーマーが無いとまずやられてしまうだろう

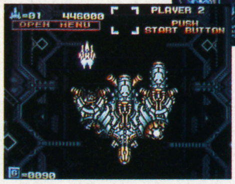
▲手を振り回してくる他に誘導ミサイルも撃ってくるので注意しよう

AREA 4

前半をバリアアーマーでのりきれば、ボスはアーマー無しでも倒せるだろう(自機は最強のこと) 次の面以降もとても難しいので気合を入れてプレイしよう。

▼左右の砲台を壊したら中央のコアに撃ち込め!!

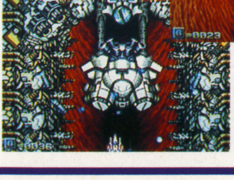
▲ザコと言えども耐久力が上がっているので注意！

©1991 SNK CORP

クイズ大捜査線

ストーリーモードかスゴロクモード
戦う手段は2通りのなぞなぞゲーム
5000題の難問をクリアしろ！

発売日未定
価格未定

6つのジャンルで減点制のルールだ

友だち同士の、最も単純な遊びがなぞなぞ。それを、ひとつのストーリー進行やスゴロクに併せて行っていく、というのがこのゲームのルール。それぞれ2人同時プレイ・途中参加ができ、クイズに不正解するとそのたびに原点（ライフが1つ減る）される。設問のジャンルは6分野で合計5000問。これをクリアすればはらたいらにも勝てる!?

▲お、かわい子ちゃんだ♡こういうお願いからクイズが始まる場合もあるから楽しいよ

▼設問は4タク。あてずっぽうではいささか確率は低い。よ〜く考えることだね

▲「教えて欲しけりゃクイズに答えろ」こういうパターンで問題が出て来ることが多い

DUNKSTAR

迫力あるズームアップのシュート！
テクニックも作戦も多彩なゲームだ、
バスケットのダイゴ味が実感できる。

発売日未定
価格未定

多彩なテクで大暴れしよう！

数あるスポーツゲームの中で、迫力をトコトン大切にしたのがコレ。8チームのうちどれかを選んで、1人、ないしは対戦でプレーを行う。

何よりも〝一押し〟なのがシュートシーン。シュートを撃つ場所によって3種類の構図（背景）のシュートがある。さらにレバーの操作で、各構図ごとに2種類のシュートが選べる。もちろん相手の陣形を見ながら作戦を変えることもできるし、シュートやパスに際して細かいテクニックを使うことも可能だ。試合は持ち点制で原点されていくが、巧妙なフェイントや迫力あるダンクシュートで得点することができるのだぞ。

▲見よ！ この迫力あるズームアップシュート。このシーンにキミは圧倒されるだろうな

▼こうして見ると、まさにプロのバスケットの試合そのままのリアリティがあるのだ

特報 NEO・GEOが値下げ！

今までは、NEO・GEOのゲームを行うにはレンタルするか、ゲームセンターに行くか、本体を5万8000円で買ってしまうのか、そのどれかだつた。いくつものソフトを使い込むには本体を買うのが一番妥当な道だけど、やっぱり5万8000円というのは高いよなあ。

そんな悩みをもつキミのために、今回、その本体が4万8800円に値下げされたというビッグニュースをお知らせしよう。

●そしてソフトも…

ソフトの方だって、これを機会に、同じように1万円前後下がっている。具体的には高いもので2万1000円・安いものでは1万3800円で購入できることになった。

さらには、新作ソフトの方もいっぺんに7作品が新発売される予定。シューティング、スポーツ、アクション、パズル、麻雀など、それはもう多彩でより取り見取りで、7月が待ち遠しいのだあ。

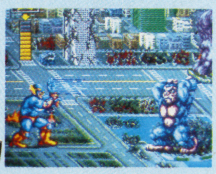

キング・オブ・ザ・モンスターズは、異色格闘技ゲームだ

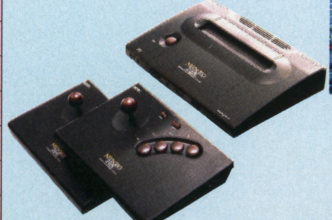

これがNEO・GEO本体だ。メタリックブラックの凄い奴

ソフト名	ジャンル	価格	メガ数
NAM—1975	シューティング	¥13,800	46
麻雀狂列伝	マージャン	¥15,800	42
トッププレイヤーズ・ゴルフ	スポーツ	¥21,000	62
ベースボールスターズ・プロフェッショナル	スポーツ	¥18,000	50
マジシャン・ロード	アクション	¥15,800	46
ライディング・ヒーロー	スポーツ	¥21,000	46
ニンジャ・コンバット	アクション	¥18,000	46
ザ・スーパー・スパイ	3Dアクション	¥19,000	55
サイバー・リップ	シューティング	¥18,000	50
ジョイジョイキッド	パズル	¥13,800	22
リーグボウリング	スポーツ	¥16,800	26
みなさんのおかげさまです	麻雀	¥21,000	54
ラギ	アクション	¥19,800	50
ゴーストパイロット	シューティング	¥19,800	55
戦国伝承	アクション	¥19,800	55
ASOⅡ—ラストガーディアン—	シューティング	¥18,800	47
キング オブ ザ モンスターズ	異色格闘技	¥19,800	55

ハッカーファミコン用ROMカセット
あなたがかつか
わたしがぬぐか。

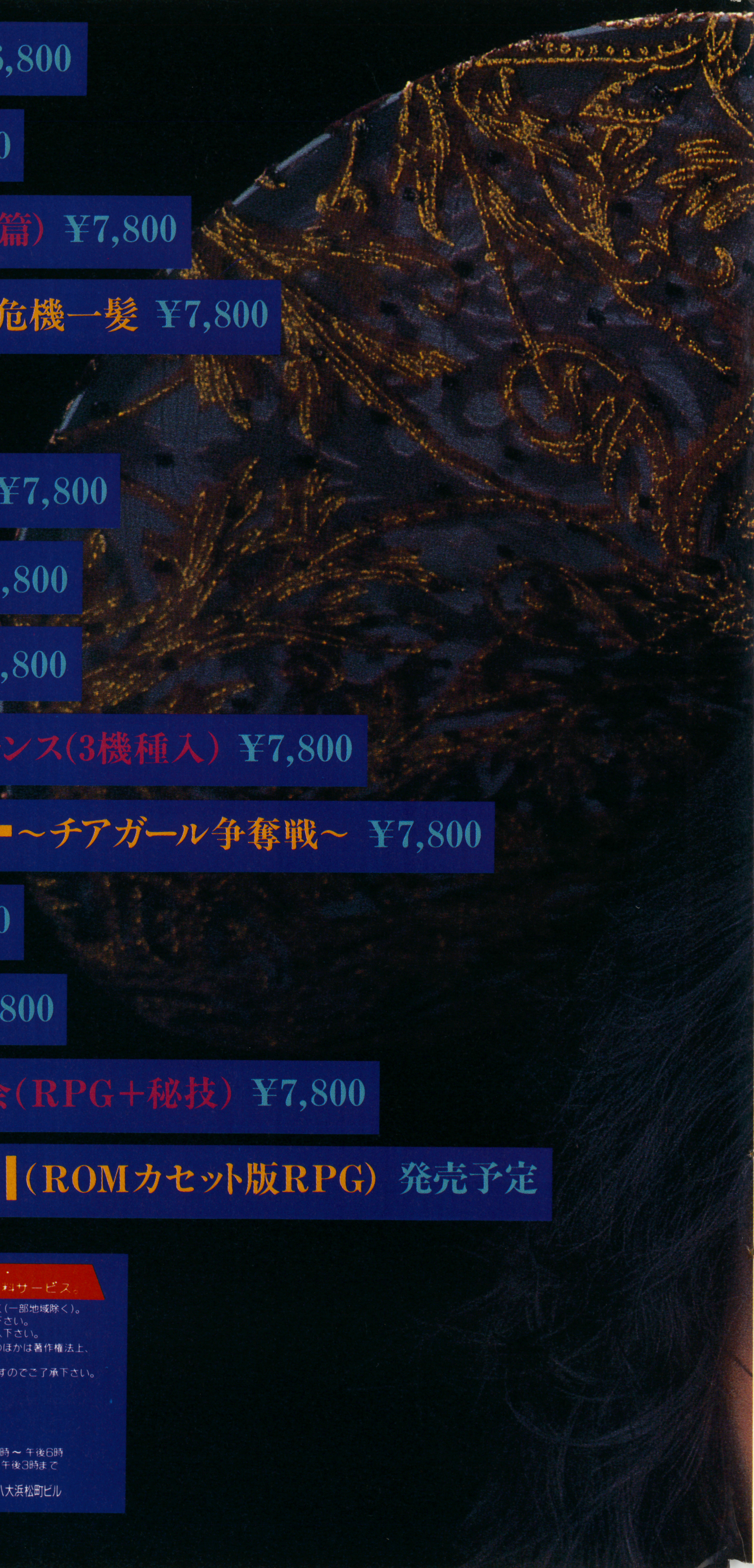

パピヨンギャルズ ¥6,800

四川麻雀（制服篇） ¥7,800

麻雀サミット（歌舞伎町篇） ¥7,800

ピラミッド～クレオパトラ危機一髪 ¥7,800

AVポーカー ¥7,800

AV花札倶楽部（こいこい ばかっ花） ¥7,800

アイドル四川麻雀 ¥7,800

麻雀コンパニオン ¥7,800

AVパチスロ～ビッグチャンス（3機種入） ¥7,800

AVワールドサッカー～チアガール争奪戦～ ¥7,800

ソープパニック ¥7,800

AVドラゴン麻雀 ¥7,800

AV麻雀倶楽部～大都会（RPG＋秘技） ¥7,800

ボディコンクエストII（ROMカセット版RPG） 発売予定

お申し込みは今すぐハガキかお電話で！ 即日発送・全商品送料サービス。

41円
〒105 東京都港区浜松町1－27－13 八大浜松町ビル
KKハッカーインターナショナル GB係

●希望商品名
●〒住所
●氏　名
●電話番号
●年　齢

＊お支払い方法…ハガキと電話の場合は商品到着時でOK（一部地域除く）。現金書留の場合は希望商品名を明記の上、直接お送り下さい。
＊18才未満の方がお申し込みのときは、保護者名をご記入下さい。
＊あなたが録画・録音したものは、個人として楽しむ等のほかは著作権法上、権利者に無断で使用できません。
＊仕様の一部を改良の為、予告なく変更することがありますのでご了承下さい。
＊タイトル・発売日等、変更する場合があります。
＊類似品にご注意下さい。
＊日・祝日は休ませていただきます。

●お急ぎの方は、今すぐお電話で！ ☎東京（03）3435-1041 午前10時～午後6時 土曜は午後3時まで

㈱ハッカーインターナショナル 〒105 東京都港区浜松町1-27-13 八大浜松町ビル

梅雨どきに向けて、家の中で楽しめるアミューズメント商品を手に入れよう

手の中に入る戦車がある日突然動いたら

▼M113ACAV バトルワゴン／3体・1500円 スケール＝1：35

最近徐々に人気を高めているスケールモデル。その中でも特にミリタリーミニチュアは話題のシリーズだ。これらは国内・外を問わず、往年に活躍したものから最新鋭のものまでと揃う。また、製作には博物館取材や専門家を通しての写真・図面資料など豊富な情報がもとにされているというのだから、モデルの正確さは言うまでもない。

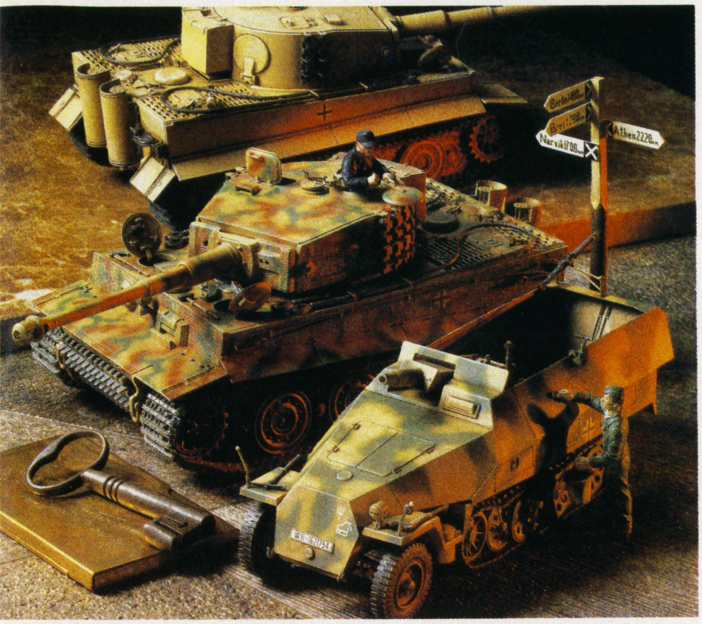
▲細いところまでこだわって、本物に近いデザインがされている。大きさは左下の名刺ケースと比較すれば、だいぶコンパクトだと分かるはず

今回はこの分野ではエキスパートと言える㈱田宮模型の製品から、その楽しみを探ってみよう。

まずは戦闘車両。これは作るのももちろん興味深いが、実際に動かしてみると妙にわくわくする。走行システムはシングルタイプとリモコンタイプの二種類だ。シングルはモーター一つで手軽に楽しめるもの。リモコンはモーター二つで前後左右に動かせるものと、三つのモーターで砲台の左右旋回もできる本格的なものまである。主流は三十五分の一スケール。つまり、このモデルを三十五倍すると本物の大きさに相当するという訳。でも実際のモデル全長は二十cm前後だから、コレクションスペースの心配はしなくても大丈夫。

▲M60A3スーパーシャイアン／2200円スケール＝1：35

精密さを極め、作りごたえ充分の楽しさ

海のロマンを味わいながら、じっくりと作っていくのが船のシリーズだ。これには、三百五十分の一の艦船・七十二分の一大型モデルの魚雷艇・コンパクトな七百分の一で世界の有名艦のシリーズがある。これらは、全体のプロポーションに加えて、マスト類や機銃の銃身、甲板など実に見事な表現がされている。ブリッジ内部にまで及ぶ精密なモデル化に至っては、ため息が出るほどだ。

そして、魚雷艇シリーズはモーターをつければ動かすことも可能。作り終えた満足感とともに、二重の楽しみを味わえる。

また、凝り性な人におすすめなのが艦船シリーズの中の航空母艦モデルだ。一見特徴がなさそうだが別売りの艦載機セットと組み合わせれば一転してマニアックなシミュレーションを楽しめる。

もちろん艦載機のほうだって小さくてもスケールモデル。トムキャットやファントムIIなど魅力の機種がせいぞろいだ。

更に世界の有名艦は全部で百隻以上あり、コレクションのしがいがあるシリーズになっている。

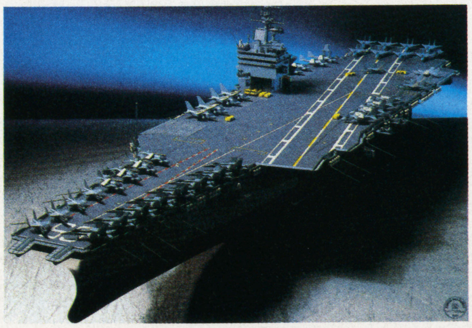
▲アメリカ海軍の原子力航空母艦・エンタープライズ／18000円／スケール＝1・350

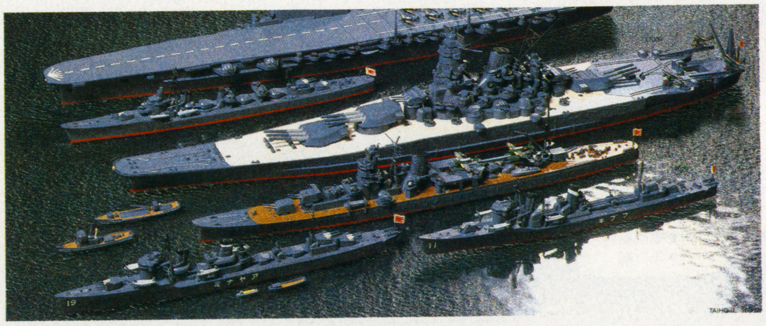
◀日本の有名戦艦大鳳・島風・大和・矢矧・綾波・吹雪。スケール＝1／700

©株式会社田宮模型 ☎0542−83−0003

一番みばえのする場所をセッティング！

ひと頃、ブラウン管にしつこいほど登場していたジオラマ。あれほど大きなものでないにしろ、自分の作ったスケールモデルをもっとそれらしく演出するには、戦場風景を作ってみるのも一興だ。ただ、時期が時期だけにあまり大きな声ではいえないけどね。

さてマニアックなものになると、それこそTVで使っていたもののように正確なスケールでということになってくるが、別にそんなことは気にせずに自分の想像で作るほうが面白いだろう。材料は紙でも発泡スチロールでも何でもいい。自分で作るのが面倒くさい人は、ジオラマ用のキットを利用してしまおう。戦場の演出のためのバリケードやジェリカンのセット、風景を作るための木や道標、また動きのある歩兵人形などいろいろなものが揃っていてとても便利だ。

▲アメリカ現用陸軍歩兵セット／4体・300円／機動演習ムードあふれる4ポーズ

▲アメリカ現用アクセサリーパーツセット／600円／各種の戦車砲弾や弾薬箱など約100点

◀身近なもので代用するならタオルを緑にぬって芝生にするとか、消しゴムで石を作るとか、色々に工夫してみると楽しいね！

▲平らな地面ばかりじゃつまらない！紙粘土や発泡スチロールを利用して、大胆な土地を作ってみよう。水辺はセロファンなどでも代用できそうだ

▼自分で場面設定をして人形の動きにもストーリーをつけてあげよう。これは戦車が豚に足止めを食っているところだ。なかなかコミカルなセンス

マニアになったらコンテストに応募する

さまざまな楽しさを秘めたスケールモデルの世界。作ってコレクションしているだけでも満足だけど、うまくできたら人に見せたくなるのが人情ってもんだ。でも、へたに友達に見せて「模型おたく」なんて馬鹿にされたらやんなっちゃうよね。そこで、とっておきのお披露目の場を紹介しておこう。それはやはりコンテストだ。

例えば、情景写真、車両作品・改造作品・情景作品の4部門の「情景写真パチッコンテスト」。これは春と秋の二回行われ、傑作品はパチッ特集号に掲載される。また、三十五分の一スケールの兵隊の人形をタレントや映画のヒーローなどに改造する、「人形改造コンテスト」も年に一回行われている。この優秀作も作品集としてまとめられるから、張り合いがあるぞ。

さて、たかがプラモデルとは言い切れない奥の深い面白さを持ったスケールモデル。外観だけでなく内部構造まで正確に再現した手の中のレプリカは、楽しさと知識を与えてくれる最高のコレクションだ。ぜひ一度トライしてみて欲しい。

1：35スケールモデルの情景や戦車に使えるアクセサリー

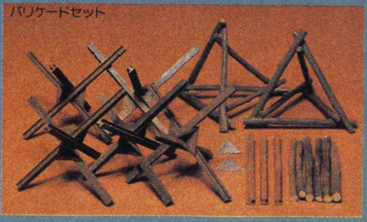

バリケードセット／250円

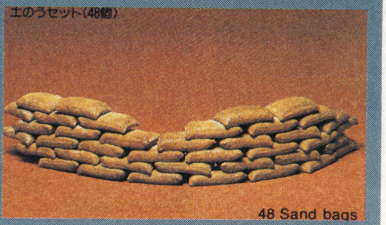

土のうセット／48個入り／250円

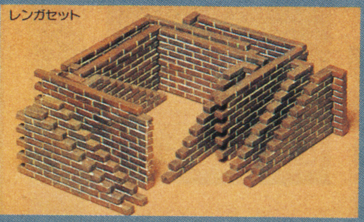

レンガセット／大・中・小／250円

ジェリカンセット／250円

新作メガトン情報

イタズラ猫から商品を守れ！

マッピー

ゲームギア
ナムコ
5月24日発売
¥3,500
カートリッジ

面白おかしい追っかけっこだ！

▲アーケード版では人気のマッピー。とうとうゲームギアに登場！

ニャームコを追うマッピー

イタズラ好きのニャームコたちは、ニャームコ屋敷に高価商品をもっていってしまった。そこでフレッシュポリスのマッピーが、ニャームコたちから品物を取り返そうとするストーリー。マッピー、ニャームコ、そしてミューキーズの追いかけっこで構成されているんだ。

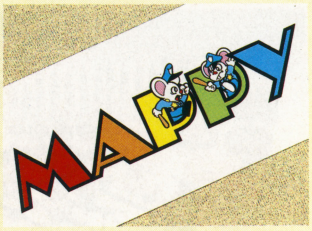

▶タイトルデザインからも面白さが伝わってくる

3つのモードが全部ウリだぁー

もともとこのゲームはアーケード版で有名だが、それを含めて3つのモードで楽しめるようになっている。ひとつは元祖マッピーモード（アーケード版そのもの）、ふたつめは、それよりもマップを大きくした御先祖様の挑戦モード。そして3つめは、何と通信「ケーブル」を使用した2人用のもの。それぞれ独自性を出して幅広く楽しめるようになったんだね。

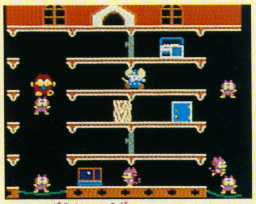

▲3匹入り乱れてのスクランブルシーンは圧巻だぞお

これが愛すべき3態のキャラ

マッピー

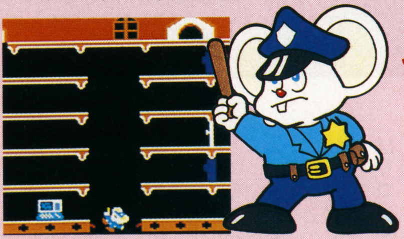

▶主人公。操作するのはキミだよ〜ん！

ニャームコ

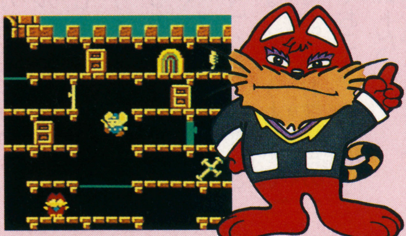

▶一味のボス。ミューキーズの父親だ

ミューキーズ

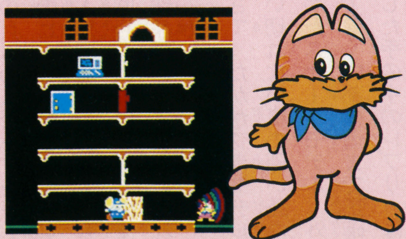

▶マッピーを追い回す。なかなか手強い

元祖マッピーだ！

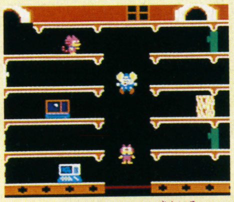

▲トランポリンは赤色で着地すると破れるぞお！

▼品物の位置は不動でもギミックは変わっていく

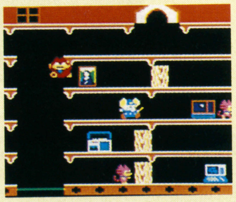

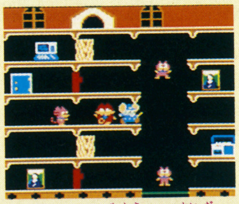

▲ニャムコ屋敷は5F建て。ミューキーズは4匹

ご先祖様の挑戦

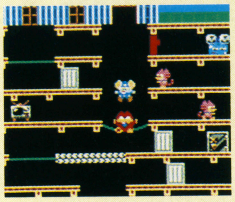

▲工場。ベルトコンベアに乗ると流されちゃうよ

▼屋敷は、元祖版より大きい。迫力あるねぇ〜！

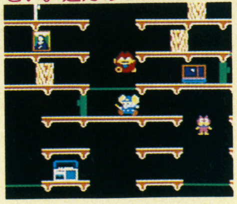

▲ニャームコビル。屋上を含めて18Fの巨大ビル

対戦モード

▲言うまでもなく、最後には結果報告がでるのだ

▼得点ゲームで、ミューキーズ追い出しが得点源

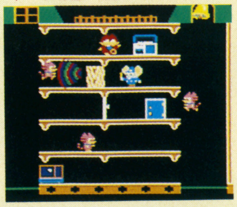

▲対戦は、舞台の設定から選択するんだよ

©1983 1991 NAMCO LTD

冒険者たちのレジメント

ウィザードリィ・外伝1～女王の受難～

ゲームボーイ
アスキー
8月発売予定
¥4,635
カートリッジ

古典的RPGが、今、新たに輝く時 新たな伝説が…

パソコン版からゲームボーイへ

かつてパソコン、ファミコンで大好評だった「ウィザードリィ」シリーズ。これまでのゲームを継承して、かつGB向けに、オリジナルストーリーで登場したのが今回の「外伝I」だ。オートマッピング機能やフロア数の増加など、内容のバージョンアップでも行ってある。古いものだが新しい、そんなレトリックがピッタシの面白ゲームなのだ。

▲美しい尼僧も登場。うん、ヤル気が湧いてきた

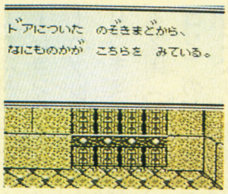

▲何者かがこちらを見てる?うす気味悪いぞお!

▲PRGならではの情景描写はもちろんあるのだ

あらすじ……

リルガミンの女王アイラスが即位以来、いろいろな出来事が重なった。女王の姉の失踪、王宮付きの魔法使いが魔物を召換えはじめ、守護のニルダの杖は輝きを失った。

そうして、リルミガンには、かって幾多もの試練を乗り越えた冒険者たちの子孫が集まり、それぞれの思惑から戦闘を求めるようになる。果たして結果はどうなるのだろうか?

これがヤマ場の戦闘シーンだ

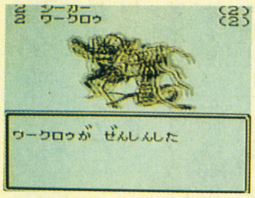

▲モンスターのポジションチェンジ。ララ……

▲モンスターとの戦闘場面、石化攻撃もあるでよ

▲カティノで睡眠攻撃。ふわぁ～アクビが出た

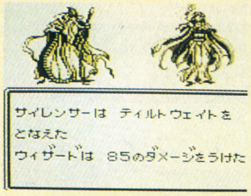

▲ティルトウエイト攻撃っていうのはキツそうだ

数字で表示見やすいRPG

RPGは、マルチウインドでグレードが表示されるのがミソ。こんな風に数値が出るのだ。

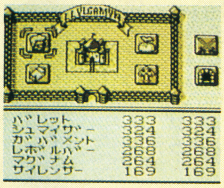

▲城内グラフィク。アイコン使用でわかり易い

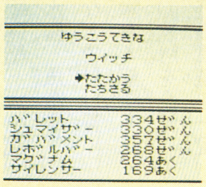

▲友好的なモンスターとの戦闘シーンもある

バリバリのスピード感を楽しめ!

ヴァトルギウス

ゲームボーイ
アイ・ジー・エス
7月19日発売予定
¥3,900
カートリッジ

サーキット感覚ここにあり

スリルとスピードこの合体ゲームだ

シューティングゲームは少なくないが、スピード感にこれほどこだわるものはあっただろうか、というのが売りセンのこのゲーム。

サーキットと戦闘を足して2で割ったスリルとスピーディな快感は、確かにそれを感じさせてくれる。一瞬も気が抜けない、というのは疲れるが、気分がいいものなのだ。

トップビューシューティングだぜ!

敵は、上空からも低空からも攻撃を仕掛けてくる。キミは自機を操作して、敵の弾を上下(高低)左右にサラリとかわし、高速スクロールの中で最後のボスに向かう、というのがフローだ。上空と低空のどちらの敵を多く倒したかによってボスの強さも変わるから、ひとつ目標を高くしてプレイして欲しいね。

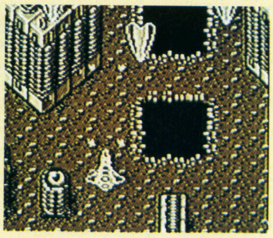

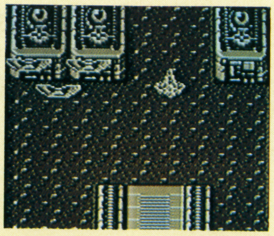

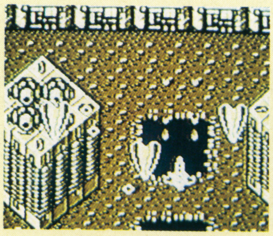

©1991 ASCII CORPORATION
©1991 I・G・S

敵都市をおとせーっ!

フリートコマンダー.VS

ゲームボーイ
アスキー
7月下旬発売
¥4,635
カートリッジ

本格派海戦シミュレーションだ!

交戦状態の方で相手と戦う

フリートコマンダーは、「2国間の海戦を中心にした本格的海戦シュミレーションゲーム」(メーカーのプレスリリースより)。キミは交戦状態にある2国(プロトン、アルゴン)のどちらかの指揮官になり、艦隊を動かして敵国を攻撃する。もちろん通信ケーブルをつければ2人用にもなる。目的はただひとつ。とにかく相手国の経済を壊滅させることにあるのだ!

'40年代にタイムスリップが特徴

基本仕様は3マップ(陸+海)。年代は'40年代を想定している。ちっとばかしアナクロだが、だからこそ密な作戦をたてないと相手には勝てない。レーダーの性能にも、あまり過度の期待はかけられないんだ。

陸上にはプロトンとアルゴンの都市が点在。艦隊は自国近くの海域に配置されてスタンバイOKさ!

戦艦ユニットDATA

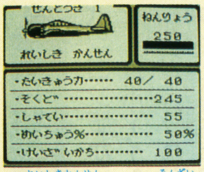

▲零式艦戦。この存在もまた重要。心強い戦闘機といえる

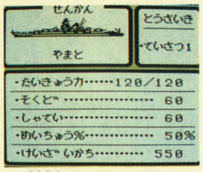

▲戦艦やまと。これは有名だよね。このゲームでも中心ユニットだ

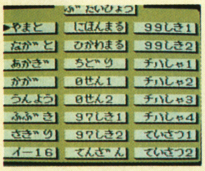
▲これらをチョイスするのはこの部隊長さ!

▲戦車、97式中戦車だカツコイイではないか

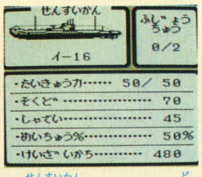

▲潜水艦イー16。1度乗ってみたいやねぇ

艦隊は全24部隊であります!

海は11隻、陸は4部隊あるぞ!

艦船ユニットをズラーッと紹介していくと、戦艦、駆逐艦、大小空母、潜水艦、魚雷艇、輸送船など計11隻。陸戦部隊も4部隊あり、それが敵艦隊を全滅、敵国の経済価値を一定数以下に下げれば勝利が決まる。

航空機は9部隊敵国を攻める!

一方、航空隊の方は、戦闘機隊、艦爆隊、偵察機が2部隊、艦攻隊が3部隊の計9部隊。戦地拠点は首都、軍港、産業都市、貿易港などがあり、それらを占領することによっても勝てる。このへんは本モノと同じさ。

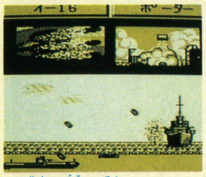
▲陸・海・空と戦いは場所を問わず続く

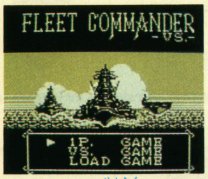

▲ゲームの選択もまた楽しみのひとつなのだ

これがリアルな戦闘シーンだ

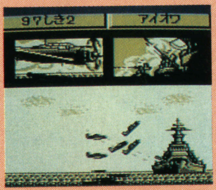
▶ヒュー、ババーン、ド迫力!

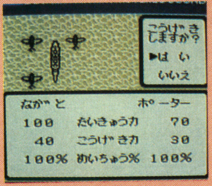

▶こうげきしますか?「はい」

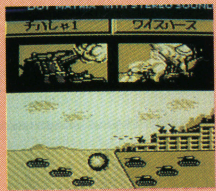
▶地上戦はこんな風だよん

▶戦闘シーンはアニメでわかる

ザ・マップ

このゲームはファミコン版でも人気を呼んだが、GB版になってからの違いのひとつは、海戦マップを複数用意していること。それぞれ特色があり、プレーヤーが自由にチョイスできるのが赤ミソだ。何たってマップは戦いの7つ道具だもんね。

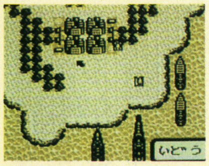
▲同じくフォト画面。拡大表示はええのお!

▼フォト画面。上から見るとこんなふう……
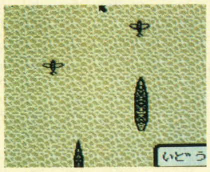

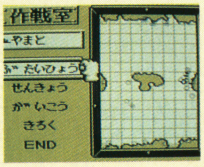

▲レーダーマップで全体を表示してるところ

▼マップは3モード。新機軸の面白さだよ!
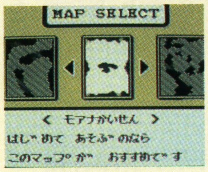

etc……

ほかにも、勝利条件の設定をプレーヤーが変更できたり、好きなときにセーブできる機能もついているよ。

▲コレヨリワレカエル……「了解、ドウゾ」

▼これがセーブ機能。今のゲームじゃ常識
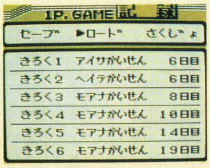

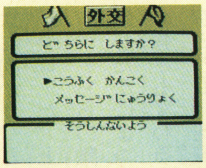

▲どちらにしますか?劣勢時の選択はつらい

▼戦況は、1日の戦闘が終わるごとに出るよ
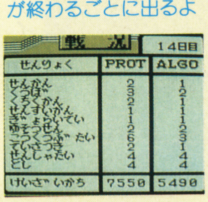

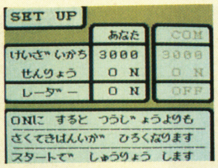

▲セットアップ!つまりゲームの条件付です

©1991 ASCII CORPORATION

それ行けアルマジロ!

アルマジロ

ファミコン
アイ・ジー・エス
夏発売予定
価格未定
カートリッジ

シェリルを求めて三千里てか?

見るだけでも楽しいゲーム

南米産のホ乳類で体は甲に包まれ、危険になるとクルッと丸まってしまうユニークな動物アルマジロ。それが画面せましと、もう飛んだり跳ねたり大活躍するゲームがこれ。プレイするというより、見ているだけで楽しくなってしまうよ!

これがシェルだ!

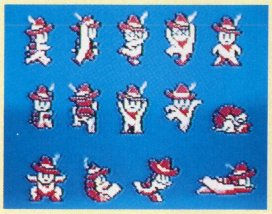

▶見ておくれ、これがシェルなのだよ

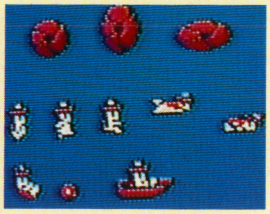

▶上の赤いのは、丸まっているところさ

シェルの活躍2態

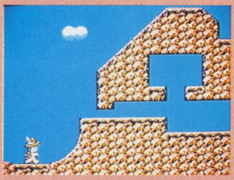

▶シェリルを求めてどこまでも

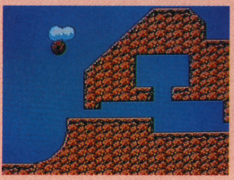

▶ここでも丸まり作戦を仕様!

ゲームの魅力はキャラ次第

シュリルがさらわれた

舞台はアメリカ。主人公はビリー・ザ・シェルというかっこいいアルマジロ。だからシュリルという可愛い恋人がいたのだが、ある日、彼女はくろまめ団にかっさらわれてしまう。追え!シェル!!

シェルがド派手に動く

そこでシェルは、めまぐるしく動く大アクションを展開さ。他の動物に変身したり、地形効果を利用した攻撃を行なったりと、ド派手に動いてくれちゃうんだ。キャラがさえてるからゲームも弾む!

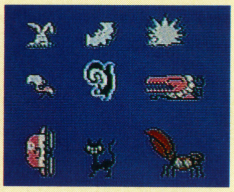

▶これらはカタキ役。うーん、シブイのお

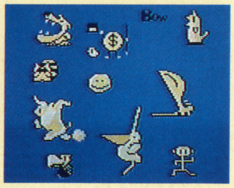

▶ワキを固める面々もいい味出してるう

人造生物の快闘

ビースト・ウォリアーズ(仮題)

メガドライブ
日本テレネット
7月発売予定
価格未定
カートリッジ

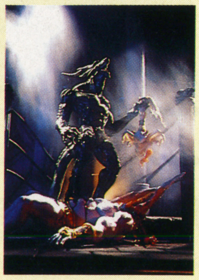

◀生の摂理に手をつけたために新しい生物が誕生した

遺伝子工学から新しい格闘技誕生

西暦2007年、遺伝子工学の発達は、生物の遺伝子配列を89パーセントの割合で変異させるウイルスを開発した。しかし、そのために今までの常識では考えられない生物が誕生。ついにはそれらが一戦交える「ドラゴンウォーリアー」という新しい格闘技まで登場してしまったのだ。そしていよいよ戦いが……。

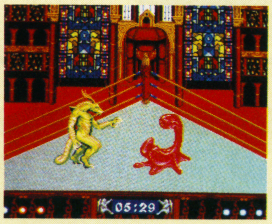

▼何だ、この怪物は、ギャオスVSネッシーかもしれない

▲バックは古代ギリシヤ調。パンクラチオンなんじゃや

オールスター大集合!

バトルドッジボール

スーパーファミコン
バンプレスト
発売日未定
価格未定
カートリッジ

とうとうここまで! 究極のオールスター

超人気のスーパーヒーローたちが集まり、様々な環境のドッジボールコートでゲーム(リーグ戦)を行うアクションバトルゲーム。

もう、こうなってくるとゲームの内容もさることながら、キャラの「こわもて」だけで十分楽しめちゃう。超迫力のスーファミは、本体だけでなくソフトもここまで来てしまったのだ。

▲見、見てくれ〜!仮面ライダーの揃い踏みなのだぁ〜!

▼ぬあにい、ちょこざいな!ウルトラマンも燃えているよ

▲しかしこれだけのメンバー特撮ファンは大喜びだろうね

© 1991 I・G・S
©ダイナミック企画・創通エージェンシー・サンライズ・BANPRESTO 1991
© Telenet Japan 1991

縦横に突っ走れ！

バゾルダー

ファミコン
ソフエル
7月下旬発売予定
カートリッジ

シューティング＋アクションの魅力が画面一杯に広がる

三形態で大暴れだ！

今回登場する地底タンクバゾルダー。キャタピラ走行、ホバーリング走行、飛行形態と3種類の形態をとって大活躍する、楽しく激しい武器なのだ。それが正義のために出動するのだから動かし甲斐もあるよね！

これがストーリーさ

近未来、本格的な地底開拓に乗り出した人類。そこで地底索用タンク〝バゾルダー〟を開発する。しかし、あるとき、その2〜4号機が相次いで消息を絶つ。モービィら3人は、新たに5号機でその解決に旅立つ。

モービィと4号機の関係

主人公のモービィは、5号機の乗務員の一人。と、同時に、やはり4号機とともに行方知れずとなった恋人の安否を確認する仕事もある。だからモービィの幸福を願うなら、キミがこのゲームで一肌脱いで欲しいのだ！

5ステージで動き回るのだ

バゾルダーの特徴は、とにかく縦横に動き回れること。シューティングやアクションには欠かせないアイテムといいながら、やはり嬉しい。

キャラクターの魅力とシビアな闘い

▶ジャン。これがウワサのタイトル画面

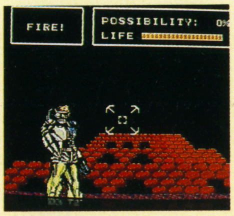

▶3Dのシューティングシーンも面白い

▶うお♡主人公のモービーちゃんでーす

▲美女と野獣だって？うーん
確かにその通りだよねえ

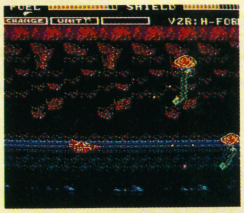
▶横スクロールのシューティングシーン

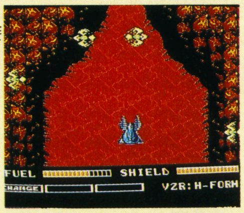

▶縦スクロールのシューティングシーン

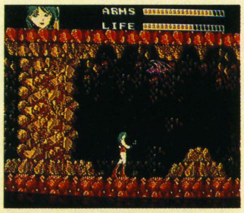

▶横スクロールのアクションシーンさ

サシで勝負の決定版！

スプラッシュレイク

PCエンジン
NECアベニュー
5月下旬発売予定
CDロム

友だちをふやすゲームさ

▶ジャンジャカジャーン。タイトルじゃ

ルールは至ってカンタン。オストリッチ（プレーヤー）を操作して、敵に当たらないよう全部の敵を落とせば勝ち。友だちと思う存分楽しめるゲーム。友情をつちかいなさい。

2人用ゲームでトクをする

ゲームの種類は数多くあれど、2人で楽しめるものは、何かトクをしたような気分になる。というワケで、このゲームが登場したんだ。

▶オストリッチと敵に分かれている

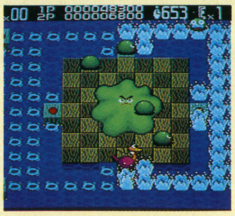
▶うおぁ！こうやって落とされていくぞ

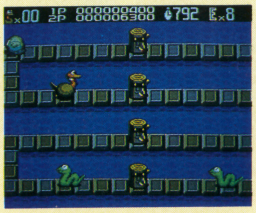
▶ステージは10、ブロックは6あるのだ

▶こうやって少しづつ橋は落下していく

▶落ちた時の驚く顔がカワユイのですよ

©SOFEL
©1991 NEC Avenue, Ltd.

郵便はがき

160-□□

41円切手をはってください

東京都新宿区新宿1-29-5
グランドメゾン新宿東408

ゲームボーイ

編集部 行

（キリトリ線）

6月号プレゼントで欲しいソフト名
（1つだけかいてください）

(　　　　　　　　　　)

ご住所 □□□-□□　☎		
お名前		
学校名		
学年　　年生	歳	男・女

ゲームボーイ 6 A-B

ゲームボーイ愛読者アンケート

1）キミのもっているゲーム機に○をつけて下さい

①ファミリーコンピュータ　②ツインファミコン　③ファミコンディスクシステム　④セガマークIII　⑤セガマスターシステム　⑥PCエンジン　⑦メガドライブ　⑧MSX

2）いまいちばん欲しいソフトの名前を2つ書いて下さい

（　　　　　　　　　　）

（　　　　　　　　　　）

3）今月号の記事の中でおもしろかったものを2つ書いて下さい

（　　　　　　　　　　）

（　　　　　　　　　　）

4）今月号の記事の中でつまらなかったものを2つ書いて下さい

（　　　　　　　　　　）

（　　　　　　　　　　）

5）いままで一番おもしろかったソフトはなんですか

（　　　　　　　　　　）

6）4月に何本のソフトを買いましたか

（　　　　　　　　　　）

7）ゲームボーイ以外に読んでる雑誌名はなんですか

（　　　　　　　　　　）

（キリトリ線）

青春エレクトロニクス
21世紀ボーイ
新電子人たちへ

電子工作通信講座

夢は自分でつくるんだ!!

ICを使った自分だけのコンピューターロボットを作ろう！

IC（集積回路）や光センサーと言っても、チンプンカンプンの人は、まだ多いはずだよね。だけどそんなのは、当り前の事！誰だって最初は、何も知らないんだ。でも、この講座なら初歩からていねいに教えてくれる。しかも**完全キットつき！**だから、届いたその日のうちから制作OK！あとは、キミのアイデアしだいで、どんなメカだって作れるはず！まさに「夢は、自分でつくるんだ」だね！ともかく、いまなら電子工作の案内書が無料でもらえるからそれを手にしてジックリ考えてみようよ！

電子工作通信講座
東京ホビーセンター
〒166 東京都杉並区高円寺南1－33－3 TEL.03(3317)2811

いまなら案内書無料プレゼント

〒166
東京都中野局
私書箱105号
東京ホビーセンター
電子工作586D係

「電子工作の案内書送れ」
住所（フリガナ）・氏名（フリガナ）
年令・電話番号

●いますぐ、上記のようにハガキを書いてポストに入れてください。

ゲームボーイ 6月号
1991年6月1日発行
(毎月1回1日発行)第6巻第6号(通巻66号)
1986年10月22日第三種郵便物認可
発行人/若狭駿介
編集人/東本人志
KK マガジンボックス
〒162 東京都新宿区山吹町331 DIABOX
編集部 ☎03-3226-0867
定価360円
(本体価格350円)

Nintendo®
スーパーファミコン®
SUPER FAMICOM®

求ム、市長。学歴、経験問ワズ。

シムシティーは、1989年にパソコンソフトとして発売され、その年の数多くのソフトウェア賞を受賞し、現在もなお、各種パソコンでヒット中の、リアルタイム・シミュレーションゲームです。プレイヤーは、無人の土地に街をつくり、自らが市長となって、住民の不平不満に耳を傾けつつ産業・交通・治安・公害・災害など、多くの面に目を向けて、街を発展させなくてはなりません。今回、スーパーファミコン版として、任天堂が新たにアレンジし、よりおもしろくなったシムシティーで、あなたも"箱庭造り"にチャレンジしてみてはいかがでしょうか。

都市育成シミュレーション『シムシティー®』4月26日発売

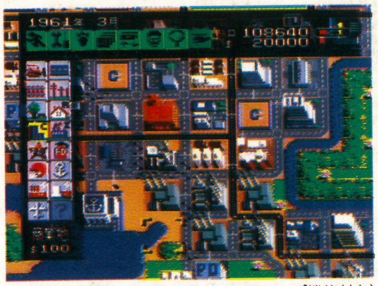

SHVC-SC (バッテリーバックアップ機能付き)
税込価格 8,000円
(税抜価格 7,767円)

スーパーファミコンは任天堂の商標です。

任天堂テレホンサービス 東京(03)3540-9999 大阪(06)210-9999 京都(075)525-3444 名古屋(052)586-3000 岡山(0862)55-2130 札幌(011)612-4144

任天堂株式会社 本社 〒605 京都市東山区福稲上高松町60番地 TEL.(075)541-6113
東京支店 TEL.(03)3254-1781 大阪支店 TEL.(06)245-4155 名古屋営業所 TEL.(052)571-2506 岡山営業所 TEL.(0862)52-1821 札幌営業所 TEL.(011)621-0513

雑誌コード 03415-6 T4910341506368 Printed in Japan 印刷/大日本印刷 ©K.K.マガジンボックス